



### N° A1

Petite croix plate ajourée de motifs géométriques, avec petit Christ de 13 cm de haut.

H : 0,45 ou 0,50 m, traverse: 0,28 m.  
Poids : 1,6 kg ou 1,8 kg.

**Fonderies de BAYARD et Saint-Dizier (Haute-Marne).**

**Fascicule 5 de 1921, p. 401**

- 0,45 m : croix n° 112
- 0,50 m : croix n° 41

Symboles : 20, 61



### N° A 3

Petite croix plate ajourée de motifs géométriques, avec petit Christ de 10 cm de haut ou sans sujet.

H : 0,60 m, traverse: 0,36 m  
Poids : 4,3 kg.

**Fonderies BAYARD et Saint-Dizier (Haute-Marne).**

**Fascicule 5 de 1921, p. 401**

- Avec Christ croix n° 106
- Sans sujet N° 121

Symboles : 20, 56, 48 et 60



### N° A 2

Petite croix plate ajourée de motifs géométriques, avec un carré au centre.

Existe en 2 hauteurs  
H : 0,50 m, traverse : 0,315 m,  
Poids : 3,5 kg  
H : 0,60 m  
Poids: 4,6 kg

**Fonderie Pont-sur-Saulx (Meuse)**  
**Catalogue SCHERER de 1924, pl. 641**

- 0,50 m - croix N° 54
- 0,60 m N° 50

Symboles : 48, 23



### N° A 4

Petite croix plate ajourée de motifs géométriques, avec petit Christ de 10 cm de haut.

H : 0,601 m, traverse: 0,36 m.  
Poids : 3 kg

**Fonderie Pont-sur-Saulx (Meuse).**  
**Catalogue SCHERER de 1924, pl. 643**  
**Croix N° 121.**

Symboles : 20, 43, 60



### N° A 5

Petite croix plate ajourée de motifs géométriques, avec petit Christ de 10 cm de haut.

Croix identique à la A4 avec en plus 2 anges dos à dos au pied.

H : 0,60 m, traverse: 0,36 m.

Poids : 3,2 kg.

**Fonderie Pont-sur-Saulx (Meuse).**  
**- croix n° 101**

Symboles : 6, 20,43, 60



### N° A 7

Petite croix en fonte avec couronne de petites fleurs et trois roseaux à chaque branche

H : 0,60 m, traverse : 0,36 m.

Poids : 4,7 kg.

**Fonderies de BAYARD et Saint-Dizier (Haute-Marne).**

**Fascicule 5 de 1921, 4, p. 401**

**Croix N° 3**

Symboles : 8, 28, 51, 62



### N° A 6

Petite croix plate ajourée de motifs géométriques, avec ou sans sujet.

Croix sensiblement identique à la A3, mais le bas est différent.

H : 0,65 m, traverse: 0,36 m.

Poids : 5,4 kg.

**Fonderies de BAYARD et Saint-Dizier.**  
**Fascicule 5 de 1921.**

- Sans sujet croix N° 60
- Avec Christ N° 113
- Avec Vierge N° 114

Symboles : 20, 48, 56, 60



### N° A 8

Petite croix en fonte avec couronne de petites fleurs et trois roseaux à chaque branche, plus grande que la A7.

H : 0,80 m, traverse : 0,41 m

Poids : 5,8 kg

**Fonderies de BAYARD et Saint-Dizier**  
**Fascicule 5 de 1921, p. 403**

**Croix N° 151**

Symboles : 8, 28, 51, 62



**N° A 9**

Croix ajourée à motifs géométriques simples avec au centre un Christ ou une Vierge.

H: 0,80 m, traverse : 0,46m, largeur : 6 cm  
Poids : 4,5 kg

**Fonderies de BAYARD et Saint-Dizier (Haute-Marne).**

**Fascicule 5 de 1921, p. 403**

**Avec un Christ : croix N° 32**

**Avec une Vierge : N° 33**

**Avec un visage d'angelot : N° 5**

Symboles : 48, 71



**N° A 11**

Croix plate ajourée de motifs géométriques, avec inscription au centre *IHS*.

H : 0,99 m, traverse: 0,455 m  
Poids : 12 kg

**Fonderie CAPITAIN-GENY à Bussy (Haute-Marne)**

**Croix N° 152, pl. 891**

Symboles : 42, 32 , 41



**N° A 10**

Croix ajourée à motifs géométriques simples avec au centre soit un Christ, soit une Vierge les mains jointes, d'une hauteur de 22 cm.

Existe en 2 hauteurs: 0,85 m et 1 m.,  
Poids : 7,5 k ou 8 kg

**Fonderie de Dommartin-le-Franc**

H	Christ	Vierge
0,85 m	N° 129	N° 130
1 m	N° 127	N° 128

Symboles : 71



**N° A 12**

Grande croix plate ajourée de motifs géométriques avec, au milieu d'une couronne de petites fleurs, un cœur enflammé entouré d'une couronne d'épines, supportant un encensoir par trois chaînettes.

Au bas deux anges agenouillés dos à dos, les mains jointes en prière de 15 cm de haut.

H : 1,35 m, traverse: 0,70 m  
Poids : 16 kg

**Fonderie de Tusey (Meuse).**

**Catalogue de 1896, N° 94, pl. 434**

Symboles : 6, 24, 28, 34, 43, 48, 60, 72



### N° A 13

Grande croix en fonte ajourée de motifs géométriques, au centre un Christ de 20 cm de haut, large de 19 cm, tête penchée à droite, pieds joints sur support, pagne noué sur le devant, surmonté de l'inscription *INRI*, au-dessous deux roseaux.

Au bas deux anges dos à dos en les mains jointes en prière, d'une hauteur de 18 cm.

H : 1,20 m. Traverse : 0,71 m.  
Largeur : 7 cm, poids : 10,7 kg

**Fonderies de BAYARD et Saint-Dizier.**  
**Fascicule 5 de 1921, p. 407,**  
**Croix N° 80**

Symboles: 6, 20, 60, 62, 71

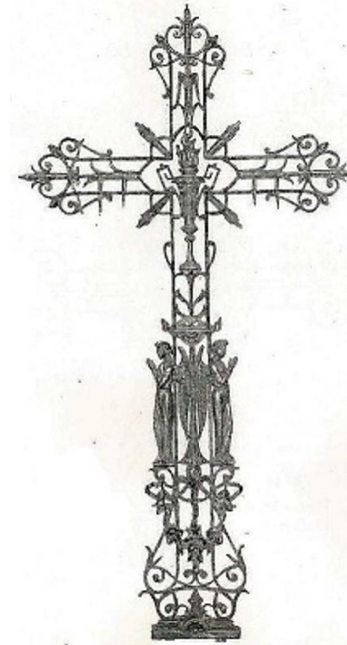

### N° A 15

Croix en fonte ajourée de motifs géométriques, au centre un vase enflammé. Au pied de la croix, deux anges debout, dos à dos, les mains jointes en prière, d'une hauteur de 28 cm.

H : 1,50 m. Traverse : 0,82 m.  
Largeur : 9 cm.  
Poids : 17,7 kg.

**Fonderies de BAYARD et Saint-Dizier**  
**(Haute Marne).**  
**Fascicule 5 de 1921, p. 412**  
**Croix N° 52**

Symboles: 6, 38, 60, 62



### N° A 14,

Grande croix fonte ajourée, agrémentée de figures géométriques ;  
Avec ou sans personnage rapporté.

H : 1,19 m. ou 1,20 m, traverse : 0,70 m,  
Largeur : 8 cm  
Poids : 11 kg

**Fonderies SALIN à Dammarie-sur-Saulx.**  
**Catalogue de 1912,**

- Sans sujet : croix N° 97 F, p. 798
- Avec Christ N° 98 BA, p. 798
- Avec Vierge N° 92 BP, p. 797

Symboles : 20



### N° A 16

Grande croix en fonte ajourée de motifs géométriques, au centre un écusson, entouré d'une couronne d'épines.

H : 1,31 m. Traverse : 0,67 m.,  
Largeur : 10,5 cm.

**Fonderies Val-d'Osne, planche 825,**  
**Croix N° 39**

Symboles : 27, 60, 11



### N° A 17

Grande croix fonte ajourée. Le montant est décoré de cinq fleurs sur chaque côté et de feuillage sur le bas. Au centre soit des fleurs, un Christ ou une Vierge.

H.: 1, 24 m, avec fleurs ou 1, 30 m avec sujet. Traverse : 0,68 m.

**Fonderies SALIN à Dammarie-sur-Saulx (Meuse).**

**Catalogue de 1912, pages 798 – 800.**

<b>Fleurs</b>	<b>croix</b>	<b>N° 96 A</b>
<b>Christ</b>		<b>N° 108 BD</b>
<b>Vierge</b>		<b>N° 106 AY</b>

Symboles: 20 ou 71, 43, 47, 61



### N° A 19

Grande croix plate ajourée avec au centre le monogramme **IHS**, des capsules de pavot dans les branches et une petite couronne d'immortelles au bas.

H : 0,70 m.

Poids : 4,6 kg.

**Fonderies de BAYARD et Saint-Dizier. (Haute-Marne).**

**Fascicule 5 de 1921, pl. 402, croix N° 17.**

Symboles : 14, 28, 42, 56, 60



### N° A 18

Grande croix en fonte ajourée de motifs géométriques avec au centre une Vierge les bras étendus, tenant une banderole.

Vierge de 21 cm. de hauteur.

H : 1,28 m., traverse : 0,75 m.,

Largeur : 9,5 cm

Poids : 25 kg

**Fonderies DENONVILLIERS à Sermaize-sur-Saulx (Marne).**

**Catalogue 1894, page 356, croix N° 22.**

Symboles: 32, 71



### N° A 20

Grande croix en fonte ajourée de motifs géométriques avec, au centre, les initiales **IHS** entrelacées. Au milieu du montant dans un genre de tabernacle, un ange de 23 cm de haut, vue de face, les mains jointes.

H : 1,37 m., traverse : 0,53 m.,

Largeur : 4,5 cm

Poids : 14,2 kg

**Fonderies DENONVILLIERS à Sermaize-sur-Saulx (Marne).**

**Catalogue 1894, page 354, croix N° 6,**

Symboles: 6, 12, 42



N° A 21

Croix en fonte ajourée, avec des motifs géométriques. Au centre sur une étoile un Christ ou une Vierge rapportée. Deux anges agenouillés au bas du montant.

H : 0,85 m., traverse : 0,49 m.

**Fonderies SALIN à Dammarie-sur-Saulx (Meuse)**

**Catalogue de 1912, p. 787**

- Avec Vierge, croix N° 44 AR.
- Avec Christ, croix N° 47 BL.

Symboles : 6, 20 ou 41, 60, 68



N° A 23

Grande croix en fonte ajourée de motifs géométriques avec au centre une Vierge les mains ouvertes vers le bas; de 20cm. de haut.

Au bas deux anges ailés, dos à dos, les mains jointes en prière d'une hauteur de 29 cm.

H: 1,40 m., traverse : 0,85 m,

Largeur : 8 cm

Poids : 16,4 kg

**Fonderies de BAYARD et de Saint-Dizier.**

**Fascicule 5 de 1921, p. 410, croix N° 85.**

Symboles : 6, 61, 71



N° A 22

Grande croix en fonte ajourée, avec des motifs géométriques.

Au centre une tête du Christ et au bas du montant une tête d'ange.

H : 1,42 m., traverse : 0,79 m.,

Largeur : 9 cm

Poids : 19,5 kg.

**Fonderies SALIN à Dammarie-sur-Saulx (Meuse)**

**Catalogue de 1912, page 832, croix N° 693.**

Symboles : 6, 21



N° A 24

Grande croix en fonte ajourée de motifs géométriques avec au centre un Christ tête penchée à droite, pieds côte à côte sur support, pagne noué sur le devant, surmonté de l'inscription **INRI**.

Au bas deux anges ailés, dos à dos, les mains jointes en prière.

H : 1,40 m., traverse : 0,86 m.,

Largeur : 7,5cm

Poids : 16,5 kg

**Fonderies de BAYARD et de Saint-Dizier.**

**Fascicule 5 de 1921, p. 410, croix N° 83**

Symboles : 6, 20, 44, 60



**N° A 25**

Grande croix en fonte ajourée, avec même motif devant et derrière ; constitué de trois épis de blé au bas, surmontés d'un treillage de lierre fleuri sur le poteau et la traverse et au centre une couronne carrée de fleurs entourant un petit Christ de 12 cm de haut et 10 cm de large, les pieds joints et le pagne noué sur le côté droit.

Avec les symboles des 4 évangélistes en haut : une tête d'aigle (Jean), à droite une tête de taureau (Luc), à gauche une tête de lion (Marc) et au bas une tête d'ange (Matthieu).

H : 1,43 m., traverse : 0,74 m., Poids : 18 kg

**Fonderie de Tusey (Meuse)**

**Planche 426, croix N° 45**

Symboles : 12, 20, 48, 66, 72

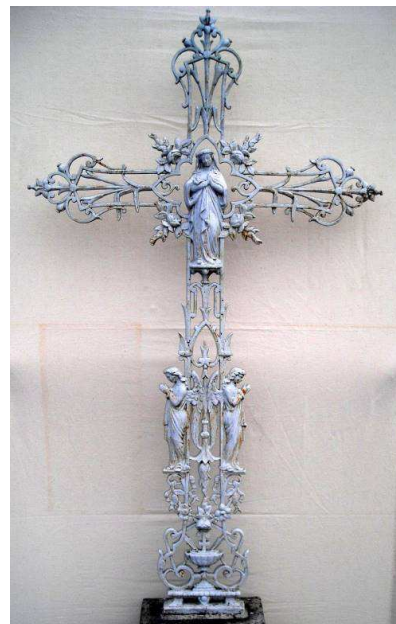

**N° A 27**

Grande croix en fonte ajourée de motifs géométriques avec au centre une Vierge les mains jointes ; de 28cm., de haut. Au bas deux anges ailés, dos à dos, les mains jointes en prière d'une hauteur de 26 cm.

N°	H	poids
443	1 m	8 kg
445	1,10 m	8,4 kg
387	1,20 m	11 kg
389	1,30 m	12 kg
171	1,40 m	18,5 kg
4	1,50 m	19,5 kg

**Fonderie E. DELACOURT à Pont-sur-Saulx (Meuse).**

Symboles : 6, 22, 56, 61, 71

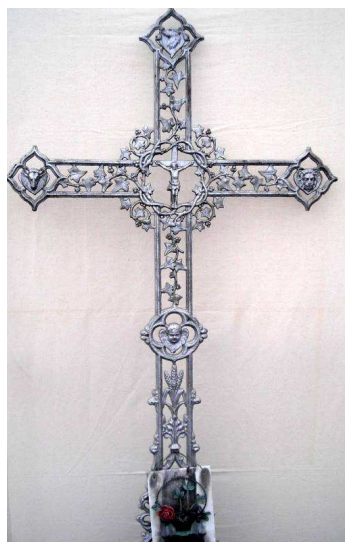

**N° A 26**

Grande croix en fonte ajourée, avec même motif devant et derrière ; constitué de trois épis de blé au bas, surmontés d'un treillage de lierre fleuri sur le poteau et la traverse et au centre dans une couronne de lierre un petit Christ.

Avec les symboles des 4 évangélistes : en haut une tête d'aigle (Jean), à droite une tête de taureau (Luc), à gauche une tête de lion (Marc) et au bas une tête d'ange (Matthieu).

H : 1,68 m., traverse : 0,90 m.

Poids : 20,5 kg

**Fonderie A. CORNEAU (Ardennes)**

**Catalogue 1891, page 30, croix N° 185**

Symboles : 12, 20, 48, 66

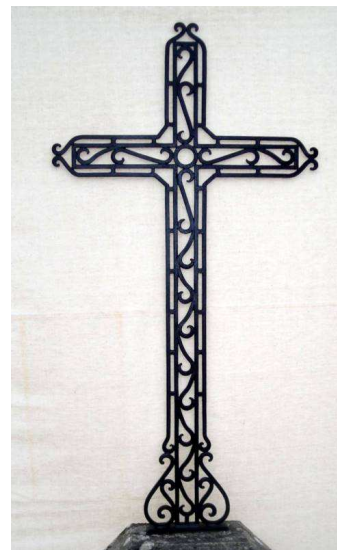

**N° A 28**

Grande croix ajourée, avec des motifs géométriques.

H : 1,31 m., traverse : 0,67 m.,

Largeur : 10,5 cm

***Fonderie non identifiée***

Symboles : 14



### N° A 29

Grande croix en fonte ajourée, avec une vierge de 30 cm de haut, les bras tendus vers le bas et les mains ouvertes.  
Deux saintes au bas de la croix de 28 cm.

Existe en 6 dimensions:

0,75 m, **croix N° 71 - pl. 645**  
1 m.        **N° 85 - pl. 653**  
1,25 m.    **N° 180 - pl. 676**  
1,50 m.    **N° 200 - pl. 696**  
1,75 m.    **N° 216 - pl. 718**  
2 m         **N° 220 - pl. 724**

**Fonderie Pont-sur-Saulx (Meuse)**  
**Catalogue de 1924, planches 645 à 724**

Symboles : 64, 71



### N° A 31

Petite croix en fonte ajourée de motifs géométriques avec au centre un Christ ou une Vierge.  
Au bas deux anges ailés, dos à dos, les mains jointes en prière.

H : 0,90 m, traverse : 0,48 m.  
Largeur : 5,5 cm.

**Fonderie Pont-sur-Saulx (Meuse)**  
**Catalogue de 1924, p. 651**

- **Christ en croix N° 96**
- **Vierge                    N° 100**

Symboles : 6, 20, 60, 62



### N° A 30

Grande croix en fonte ajourée, avec un Christ de 28 cm et deux anges au pied de 28 cm, se tournant le dos.

H : 1,50 m., traverse : 0,78 m.  
Largeur : 9 cm.

**Fonderie PORTILLON –Tours.**  
**Catalogue de 1914, pl. 69, croix N° 661.**

Symboles : 6, 20, 62



### N° A 32

Grande croix en fonte ajourée, décorée de motifs géométriques. Au centre la tête du Christ avec couronne d'épines. Dans des cercles, en haut une colombe, sur la traverse un ange assis, se faisant face ; et sur le bas à mi-hauteur du fût, une Sainte en prière. Au bas de la croix, deux cœurs encadrés d'une couronne d'épines et surmontés d'une étoile.

H : 1,45 m., traverse : 0,78 m.  
Poids : 22 kg.

**Fonderie Dufilhol et Chapal de Tusey.**  
**Catalogue de 1896, planche 430, croix N° 75**

Symboles : 6, 21, 24, 25, 48, 60, 64





**N° A 33**

Grande croix en fonte ajourée, décorée de motifs géométriques avec au centre un Christ ou une Vierge rapporté. Au bas deux anges ailés, qui se tournent le dos. 2 hauteurs

**Fonderie de Pont-sur-Saulx.  
Catalogue de 1924, pl. 681 et 683**

H	Christ	Vierge
1,30 m	N° 65	N° 66
1,40 m	N° 190	N° 191

Symboles : 6, 20 ou 71, 54, 62, 72



**N° A 35**

Grande croix en fonte ajourée de motifs géométriques avec au centre une petite croix tréflée. Avec ou sans petit Christ, d'une hauteur 13 cm, largeur 12 cm.

H. : 0,76 m, traverse : 0,45 m,  
Largeur : 6 cm

**Fonderie Ovide MARTIN et VIRY  
frères, à Sommevoire (Haute-Marne).  
Catalogue de 1853, planche 24, croix J.**

Symboles : 31, 43, 60



**N° A 34**

Grande croix en fonte ajourée, décorée de plantes grimpantes, avec au centre une Vierge de 28 cm. de haut, tenant l'Enfant Jésus, les mains jointes.

H : 1,35 m., traverse 0,745 m.,  
Largeur : 8,5 m  
Poids : 12 kg

**Fonderie Dufilhol et Chapalde, Tusey  
(Meuse).  
Catalogue de 1896, planche 424, croix  
N° 32**

Symboles : 48, 71



**N° A 36**

Croix en fonte ajourée décorée de fleurs de lis, symbolisant la pureté, l'innocence avec au centre une petite Vierge de 14 cm de haut

H : 0,83 m., traverse : 0,50 m  
Poids : 7,4 kg

**Fonderies SALIN à Dammarie-sur-  
Saulx (Meuse).**

**Catalogue de 1912, page 787**

**Sans sujet et croix N° 42 BM,  
Avec Vierge et croix N° 41 - I**

Symboles : 50, 71



**N° A 37**

Petite croix en fonte ajourée de motifs géométriques avec au centre un buste de la Vierge, entouré d'une couronne de feuillage. Au bas un calice surmonté d'une hostie avec une croix.

H : 0,45 m, traverse : 0,25 m  
Poids : 2,2 kg.

**Fonderie de Pont-sur-Saulx.**  
**Catalogue de 1926, pl. 641, croix N° 32**

Symboles: 13, 28, 56, 71.



**N° A 39**

Grande croix en fonte ajourée de motifs géométriques avec au centre un petit christ de 20 cm de haut et 16 cm de large. Au bas initiales *IHS*.

H : 1,32, traverse : 0,74 m.  
Poids : 14,4 kg.

**Fonderies DENONVILLIERS**  
**Catalogue 1894, page 360, croix N° 58**

**SALIN (Meuse)**  
**Catalogue de 1912, p.829, croix N° 683**

Symboles: 20, 31, 42.



**N° A 38**

Grande croix en fonte ajourée décorée de motifs géométriques avec au centre une Vierge tenant l'Enfant Jésus. Au bas initiales *AM* : *Ave Maria*.

H : 1,32 m, traverse 0,74 m.,  
Poids : 15,10 kg

**Fonderies Denonvilliers.**  
**Catalogue 1894, page 360, croix N° 50**

**Dommartin. 1899, croix N° 111**

**SALIN. 1912 -pl. 829, croix N° 684**

Symboles: 3, 31, 71.



**N° A 40**

Grande croix en fonte ajourée de motifs géométriques avec au centre une Vierge de 28 cm, tenant l'Enfant Jésus.

Existe en plusieurs dimensions :  
H : 1,50 m, traverse : 0,79 m,  
H : 1,38 /0,78  
H : 1,15/ 0,64

**Fonderies Denonvilliers.**  
**Catalogue 1894, page 358, croix N° 36.**

**CAPITAIN-GENY (Haute-Marne)**  
**Catalogue 1911 page 895 ; 1,38 m, Croix N° 168**

Symboles: 32, 35, 71



**N° A 41**

Petite croix en fonte ajourée, avec une Vierge de 12 cm de haut au centre.

H : 0,60 m., traverse : 0,36 m.,  
Largeur : 4,5 cm,

Poids : 3,3kg

*Indication* - N° 126

**Fonderie de Pont-sur-Saulx (Meuse).  
Catalogue de 1924, planche 643, croix  
N° 126**

Symboles : 43, 71



**N° A 43**

Croix en fonte ajourée décorée de motifs géométriques avec au centre dans une couronne de petites fleurs les trois clous de la crucifixion et au milieu du fût un ange debout, de face, les mains jointes sur la poitrine, les ailes déployées.

**Fonderie du Val-d'Osne (Haute-Marne).  
Album n° 3, vers 1900,**

**H. : 0,80 m croix N° 84, pl. 836**

**H. : 1,10 m croix N° 42, pl. 831**

Symboles : 6, 23, 27



**N° A 42**

Petite croix en fonte ajourée, avec des feuilles de lierre. Au centre un buste d'ange vue de face avec les ailes déployées en V.

H : 0,543 m, traverse : 0,46 m.

Largeur : 5,5 cm,

Poids : 3,2 kg

**Fonderies SALIN, à Dammarie-sur-Saulx (Meuse).**

**Catalogue de 1912, page 818, croix N° 605**

Symboles : 6, 48



**N° A 44**

Petite Croix en fonte ajourée, avec des motifs géométriques. Au centre un visage, un Christ ou une Vierge.

Sur le montant deux épis de blé.

Gravure : *Dammarie*

Existe en 2 hauteurs, largeur : 0,40 m

**Fonderies SALIN à Dammarie-sur-Saulx (Meuse)**

**Catalogue de 1912, page 784 -785 -786**

H	visage	Christ	Vierge
0,70 m	N° 23 AA	N° 24 AF	N° 26 GM
0,80 m	/	N° 29 HB	N° 36 AV

Symboles : 20 ou 71 , 12, 60



### N° A 45

Croix en fonte ajourée, de motifs géométriques avec un Christ. Au bas deux anges dos à dos les mains jointes Existe en plusieurs hauteurs.

H : 0,60 m., traverse 0,36 m.,  
Largeur : 4,5 cm.

N°	H	poids	planche
	0,60m		
442	1 m	7,5 kg	654
444	1,10 m	8,3 kg	664
386	1,20 m	11 kg	673
388	1,30 m	12 kg	683
170	1,40 m	1,5 kg	689
3	1,50 m	18,5 kg	695

**Fonderie de Pont-sur-Saulx.  
Catalogue de 1924.**

Symboles : 6, 20, 27, 60, 62



### N° A 47

Grande croix en fonte ajourée, avec au centre un suaire avec la face du Christ.

H : 1,18 m, traverse : 0,63 m.  
Largeur 6,5cm,

*Fonderie non identifié*

Symboles : 21

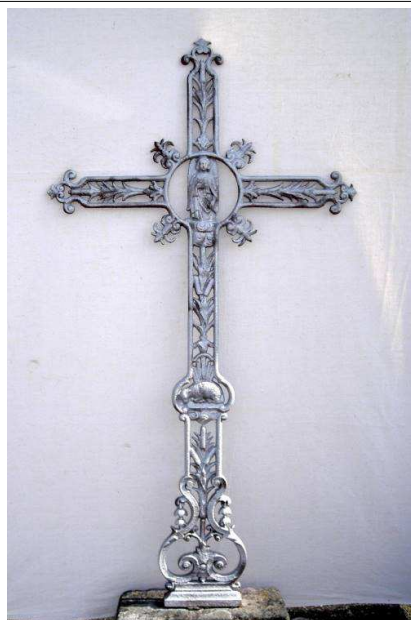

### N° A 46

Croix en fonte ajourée, avec au centre un ange vu de face, d'une hauteur de 13 cm, la main gauche sur la poitrine, la droite pendante.

Au milieu du fût l'agneau de l'Apocalypse couché sur le livres des Sept Sceaux, symbolisant le Christ.

H : 1,18 m, traverse : 0,63 m.  
Largeur 6,5 cm, poids 12,3 kg

**Fonderie A. CORNEAU à Charleville  
(Ardennes).**

**Album 1889, page 30, croix N° 185.**

Symboles : 2, 6, 62



### N° A 48

Croix en fonte ajourée, avec des dessins géométriques ; au centre, les lettres **JHS** surmontées d'un petit crucifix. Un grand Christ rapporté de 36 cm sur 21cm.

H : 1,045 m, traverse : 0,565 m.  
Largeur : 6 cm,  
Poids : 6,5 kg

**Fonderie Dufilhol et Chapal de Tusey.  
(Meuse).  
Catalogue de 1896, planche 424, croix  
N° 35.**

Symboles : 20 et 42



**N° A 49**

Grande croix en fonte ajourée, avec une Vierge de 19 cm de haut.  
Au bas deux anges dos à dos les mains jointes de 21 cm.

H : 1,26 m, traverse : 0,70 m.

Poids : 12,1 kg

**Fonderies DENONVILLIERS à Sermaize-sur-Saulx (Marne).**  
**Catalogue 1894, page 360, croix N° 51.**

Symboles : 3, 6, 13, 61, 71

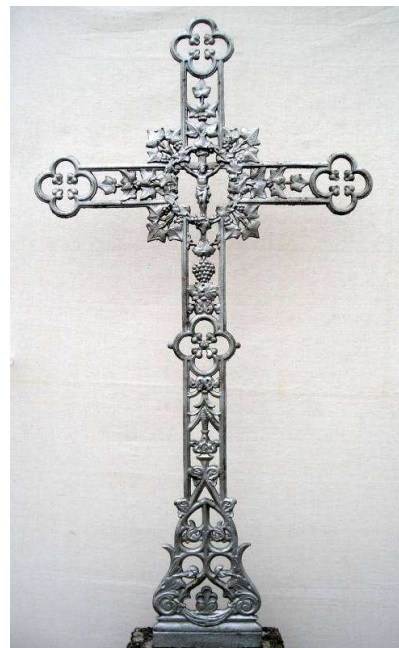

**N° A 51**

Grande croix en fonte ajourée de motifs géométriques avec au centre un petit Christ de 24 cm de haut et 19 de large

H : 1,20 m., traverse : 0,67 m.

**Fonderies de BROUSSEVAL (Haute-Marne)**  
**Fascicule 1904, pl. M, 3, croix n° 4381.**

Symboles : 20,27, 48, 72

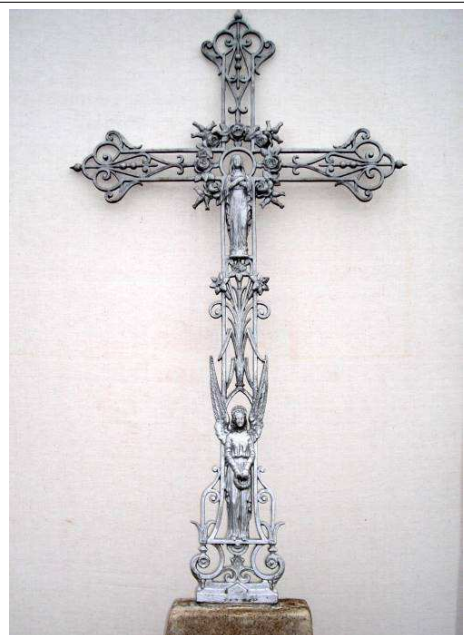

**N° A 50**

Croix en fonte ajourée, avec au centre une Vierge de face, d'une hauteur de 13 cm, les mains jointes sur le cœur.  
Au bas un ange les ailes dressées sur le haut.

H : 1,30 m, traverse : 0,61 m.

Largeur : 6,5 cm.

Poids : 10,5 kg.

**Fonderies de BAYARD et de Saint-Dizier (Haute-Marne).**  
**Fascicule 5 de 1921, page 408, croix N° 49.**

Symboles : 6, 46, 61, 71



**N° A 52**

Grande croix en fonte ajourée, agrémentée de fleurs le long du fût.  
Au bas deux anges dos à dos les mains jointes de 27 cm  
Avec ou sans personnage au centre.

H : 1,40 m, traverse : 0,75 m.

Largeur : 9,5 cm

Poids : 18 à 20 kg

**Fonderie PORTILLON – Tours.**  
**Catalogue de 1914, pl. 67**  
**Sans sujet croix N° 631**  
**Avec christ N° 633**  
**Avec vierge N° 632**

Symboles : 20 ou 71, 6 et 46



### N° A 53

Grande croix en fonte ajourée, avec des épis de blé et des grappes de raisin.  
Au centre avec ou sans personnage.

Existe en 2 hauteurs :  
H : 1,30 m et 1,40 m, traverse : 0,72 m.  
Poids : 16 kg ou 17 kg

**Fonderie de Pont-sur-Saulx.**  
**Catalogue de 1924, pl. 681 et 690,**

H	Sans sujet	Christ	Vierge
1,30 m	N° 62	N° 63	N° 64
1,40 m	N° 194	N° 195	N° 196

Symboles : 20 ou 71, 12, 62, 72



### N° A 55

Grande croix en fonte ajourée de motifs géométriques avec au centre soit un Christ avec au milieu du montant les lettres **IHS**, entrelacées ou une Vierge avec **A.M.**

H : 1,15 m., traverse 0,58 m.,  
Poids : 7,3 kg

**Fonderie de ROSIERES (Cher).**  
**Album de 1913**

- Avec Christ : croix N° 10, p. 30
- Avec Vierge : croix N° 9, p.29

Symboles : 20 ou 71, 48, 60, 42 ou 3 et 38

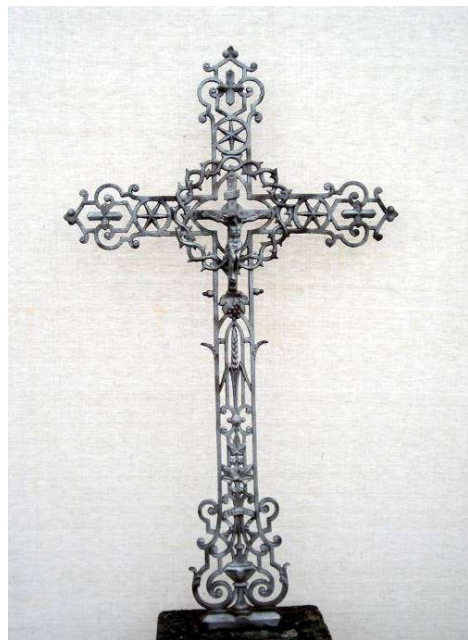

### N° A 54

Croix en fonte ajourée, de dessins géométriques, et des étoiles à 6 branches.  
Avec au centre dans une couronne d'épines, un petit Christ, d'une hauteur de 13 cm, sur 10 cm.

Existe en 3 hauteurs.

Gravure : *Dammarie*

**Fonderies SALIN (Meuse).**  
**Catalogue de 1912.**

- 1,10 m croix N° 77 B X, page 794
- 1,20 m N° 89 V, page 797
- 1,30 m N° 111 CB, page 801

Symboles : 12, 20, 27, 35, 48, 72



### N° A 56

Grande croix en fonte ajourée de motifs géométriques avec au centre soit un Christ, ou une Vierge. Au pied de la croix 2 anges de 19 cm dos à dos les mains jointes.

Existe en 2 hauteurs :  
H : 1,20 m. ou 1,30 m, traverse : 0,65 m.  
Poids : 14kg et 14,5 kg.

**Fonderie de Pont-sur-Saulx,**  
**Catalogue de 1924, pl. 671 et 682**

H	Christ	Vierge
1,20 m	N° 81	N° 82
1,30 m	N° 188	N° 189

Symboles : 20 ou 71, 6, 61



### N° A 57

Grande croix en fonte ajourée, avec une Vierge de 19 cm de haut.  
Au bas deux anges dos à dos les mains jointes de 21 cm.

H : 1,20 m, traverse : 0,68 m.  
Poids : 11 kg.

**Fonderie PORTILLON Tours.**  
**Catalogue 1914, pl. 62, croix N° 569**

Symboles : 6 ; 61, 71



### N° A 59

Croix en fonte ajourée de motifs géométriques avec au centre une Vierge les mains jointes, de 20 cm. Au bas deux anges dos à dos les mains jointes de 21 cm.  
Similitude avec A 49, seul le bas de la croix est différent.

H : 1,14 m., traverse : 0,70 m.

**Fonderie DENONVILLIERS**  
**Catalogue 1894, pl. 361, croix N° 52.**

**Fonderie CAPITAIN-GENY et C<sup>ie</sup>**  
**Catalogue 1911, pl. 899, croix N° 193**

Symboles : 3, 6 , 14, 61, 71



### N° A 58

Croix en fonte ajourée, avec au centre un petit Christ, d'une hauteur de 13 cm.  
Au bas, deux anges dos à dos les mains jointes de 21 cm.

H : 1,50 m, traverse : 0,79 m.  
Largeur : 8,5 cm, poids : 18,5 kg.

**Fonderie de BAYARD et de Saint-Dizier**  
**(Haute-Marne).**  
**Album n° 5 de 1921, pl. 412, croix N° 46**

Symboles : 6, 20, 44, 56, 60, 62.



### N° A 60

Grande croix en fonte ajourée, avec une Vierge de 22 cm de haut.  
Au bas deux anges debout, dos à dos les mains jointes de 19 cm.

H : 1,20 m, traverse : 0,72 m.  
Poids : 11,2 kg

**Fonderie de BAYARD et de Saint-Dizier**  
**(Haute-Marne).**  
**Album n° 5 de 1921, pl. 407, croix N° 82**

Symboles : 6, 56, 61, 71

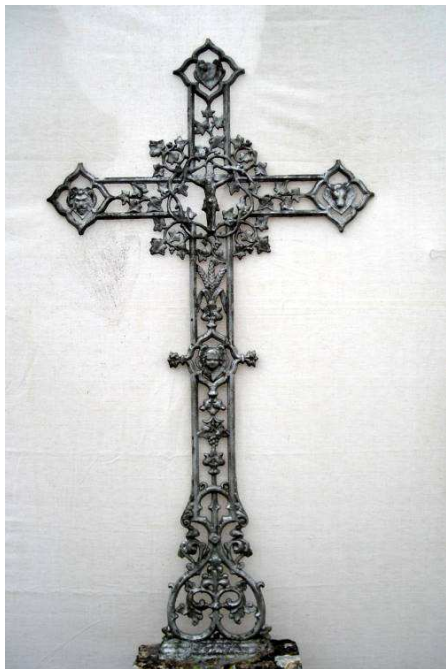

### N° A 61

Grande croix en fonte ajourée, avec les mêmes motifs floraux, devant et derrière. Au centre une couronne d'épines avec des feuilles de lierre, entourant un petit Christ de 12 cm de haut et 10 cm de large, les pieds joints et le pagne noué sur le côté droit. Au-dessus de trois épis de blé.

Avec les symboles des 4 évangélistes en haut une tête d'aigle (Jean), à droite une tête de taureau (Luc), à gauche une tête de lion (Marc) et au bas une tête d'ange (Matthieu).

H : 1,40 m, traverse : 0,74 m

Poids : 15,6 kg

**Fonderie DEVILLE.**

**Catalogue N° 62 de 1926, croix n° 175**

Symboles : 12, 20,27, 48, 66



### N° A 63

Petite croix plate ajourée de motifs géométriques, avec au centre un petit Christ.

H : 0,50 m, traverse: 0,29 m

Poids 2 kg

**Fonderie SALIN à Dammarie-sur-Saulx (Meuse).**

**Catalogue 1912, pl. 783, croix N° 8 A K.**

Symboles : 20, 46, 48, 60



### N° A 62

Croix plate ajourée de motifs géométriques, le fût agrémenté de roses. Avec ou sans personnage au centre.

H : 1,33 m, traverse: 0,64 m

Poids : 15 kg

**Fonderie PORTILLON -TOURS à Saint-Cyr-sur-Loire (Indre-et-Loire)**

**Catalogue de 1914, pl. 64**

**Sans sujet : croix N° 607**

**Avec Christ N° 608**

**Avec Vierge N° 609**

Symboles : 20 ou 71, 61



### N° A 64

Petite croix plate ajourée de motifs géométriques, avec un Christ ou une Vierge.

H : 1,26 m, traverse : 0,70 m

Poids : 12,1 kg

**Fonderie DENONVILLIERS**

**Catalogue 1894, p. 360**

- Avec Christ croix N° 55,
- Avec Vierge N° 56

**Fonderie CAPITAIN-GENY et Cie**

**Catalogue de 1911, pl. 899**

**Christ n° 182 – Vierge N° 195.**

Symboles : 14, 20, 42, 60 ou 71.





**N° A 65**

Petite croix plate ajourée de motifs géométriques, avec au centre une Vierge de 12 cm de haut.

**Croix N° 107**

Hauteur : 0,60 m, traverse : 0,37 m.

Poids : 4,3 kg.

**Croix N° 114**

Hauteur : 0,65 m, poids : 4,6 kg,

**Fonderies de BAYARD et de Saint-Dizier (Haute-Marne).**

**Fascicule 5 de 1921, p. 401- 402**

Symboles : 48, 56, 61, 71



**N° A 67**

Petite croix plate ajourée de motifs géométriques.

Hauteur : 0,53 m, traverse : 0,32 m.

Poids : 2,2 kg.

**Fonderies SALIN à Dammarie-sur-Saulx (Meuse).**  
**Catalogue de 1912, pl. 818, croix N° 600.**

Symbole : 37



**N° A 66**

Petite croix plate ajourée de motifs géométriques, avec au centre un petit Christ de 14 cm de haut, entouré d'une couronne d'épines ou une Vierge.

Hauteur : 0,76m, traverse : 0,41m.

Poids : 4,7 kg.

**Fonderie CAPITAIN-GENY à Bussy (Haute-Marne).**

**Album de 1928, pl. 902**

- Avec Christ : croix N° 226
- Avec Vierge N° 227

Symboles : 20, 44, 71

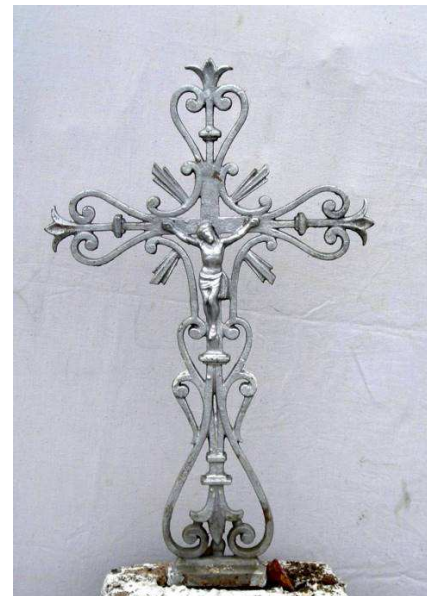

**N° A 68**

Petite croix plate ajourée de motifs géométriques, avec au centre un petit Christ de 12 cm de haut, une Vierge ou sans sujet.

Hauteur : 0,55 m, traverse : 0,33 m.

Poids : 3 kg.

**Fonderies de BAYARD et de Saint-Dizier (Haute-Marne).**

**Fascicule 5 de 1921, planche 401**

- Christ, croix N° 92,
- Vierge N° 93
- Sans sujet N° 90

Symboles : 20 ou 71, 60



**N° A 69**

Croix plate ajourée de motifs géométriques, avec au centre un Christ ou sans sujet.

Au bas de la croix un flambeau allumé surmonté d'une étoile à six branches.

H : 1 m., traverse : 0,60 m.

Poids : 7,1 kg.

**Fonderies de BAYARD et St DIZIER (Haute-Marne)**

**Fascicule 5 de 1921, pl. 405**

- Sans sujet : croix N° 12
- Avec Christ N° 13

Symboles : 20, 35, 38, 44, 48.



**N° A 71**

Petite croix en fonte avec au centre soit un petit Christ de 12 cm de haut ou une Vierge.

Au bas une couronne de petites fleurs.

H : 0,70 m, traverse 0,40 m

Poids : 4,6 kg

**Fonderies de BAYARD et St DIZIER**

**Fascicule 5 de 1921, planche 402**

- Avec Christ : croix N° 98
- Avec Vierge N° 101

Symboles : 20 ou 71 , 28, 56, 60



**N° A 70**

Petite croix plate ajourée de motifs géométriques, avec au centre une tête du Christ.

Au bas de la croix un ange debout de 25 cm, le bras droit levé.

H : 0,60 m, traverse : 0,35 m.

**Fonderie DENONVILLIERS à Sermaize-sur-Saulx (Marne).**

**Catalogue de 1894, pl. 363, croix N° 76.**

Symboles : 6, 21, 56, 60



**N° A 72**

Petite croix en fonte avec au centre une petite croix, un Christ ou Vierge, entourée d'une couronne de petites fleurs. Dans chaque branche une étoile à six branches.

H : 0,65 m, traverse : 0,38 m

Poids : 4 kg

**Fonderies SALIN**

**Catalogue de 1912, page 784**

- Avec croix N° 19 T
- Avec Christ N° 20 AG
- Avec Vierge N° 21 B O

Symboles : 20 ou 71, 28, 35, 36, 43.



### N° A 73

Petite croix plate ajourée de motifs géométriques, avec ou sans sujet au centre.

Existe en 3 dimensions :

H m	Sans sujet	Christ	Vierge
0,70	N° 22 N	N° 25 GY	N° 27 GZ
0,75	néant	N° 34 A I	N° 28 HA
0,80	néant	N°30 GN	N° 37 AX

**Fonderie SALIN à Dammarie-sur-Saulx (Meuse).**

Catalogue de 1912, page 784 - 786

Symboles : 20 ou 71, 37, 56, 60



### N° A 75

Grande croix en fonte avec au centre un petit Christ de 11 cm de haut sur 10 cm de large.

H : 1,35 m, traverse : 0,73 m

**Fonderie du Val-d'Osne (Haute-Marne).**

**Catalogue vers 1900, planche 835**

**Croix N° 71.**

Symboles : 20, 27, 48



### N° A 74

Grande croix plate ajourée de motifs géométriques, avec au centre une grande Vierge de 28 cm de haut. Au bas deux anges dos à dos les mains jointes.

H : 1,50 m, traverse : 0,80 m

Largeur : 9 cm

Poids : 19,2 kg

**Fonderies de BAYARD et de Saint-Dizier.**

**Fascicule 5, 1921, planche 412, croix N° 48,**

Symboles : 6 ,36, 56, 61, 71



### N° A 76

Grande croix en fonte avec au centre soit un petit Christ ou un calice et au bas de la croix deux têtes d'angelots.

H : 1,50 m, traverse : 0,86 m

Poids : 15 kg

**Fonderies de BAYARD et de Saint-Dizier (Haute-Marne).**

**Fascicule 5 de 1921, p. 411**

- Calice, croix N° 53
- Christ N° 51

Symboles : 6, 20 ou 13, 6, 44, 60

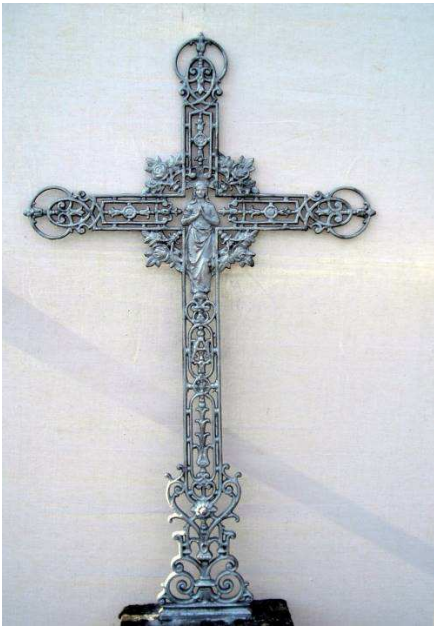

**N° A 77**

Grande croix ajourée à motifs géométriques simples avec au centre soit un Christ, soit une Vierge les mains jointes, d'une hauteur de 22 cm.

Identique à A 10 mais avec un fût plus haut.

H : 1,15 m., traverse : 0,67 m.

Largeur : 6 cm, poids : 10 kg.

**Fonderie de Dommartin-le-Franc**

. Avec Christ croix N° 123

. Avec Vierge N° 124

Symboles : 20 ou 71, 61



**N° A 79**

Croix ajourée à motifs géométriques simples avec au centre un cœur enflammé, entouré d'une couronne d'épines.

H : 0,85 m, traverse : 0,47 m,

Largeur : 6 cm

Poids : 7,5 kg.

**Fonderies de BAYARD et de Saint-Dizier.**

**Fascicule 5 de 1921, pl. 403**

**Croix N° 58,**

Symboles : 14, 24, 56, 60 , 62



**N° A 78**

Petite croix ajourée à motifs géométriques simples avec au centre une Vierge les mains étendues vers le bas, d'une hauteur de 10cm.

Existe en 2 hauteurs : 0,70 m. et 0,80 m, traverse : 0,40 m,

**Fonderie de Pont-sur-Saulx**

**Catalogue de 1924, pl. 645 et 647**

- 0,70 m croix N° 125

- 0,80 m croix N° 124

Symboles : 45, 61, 71

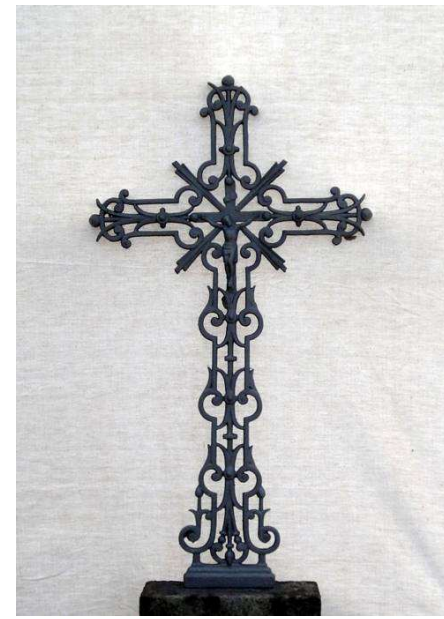

**N° A 80**

Croix ajourée à motifs géométriques avec au centre soit un Christ ou une Vierge.

H : 0,85 m., traverse : 0,47 m.

Largeur : 6 cm, poids : 7 kg.

**Fonderies de BAYARD et de Saint-Dizier.**

**Fascicule 5 de 1921, pl. 403**

- Avec Christ croix N° 69

- Avec Vierge N° 64

Symboles : 20 ou 71 et 60



**N° A 81**

Grande croix fonte ajourée avec au centre un petit Christ de 12 cm de haut. Au bas de la croix un ange debout de face, les mains jointes sur le bas du corps.

H : 1,30 m, traverse : 0,70 m  
Largeur : 7 cm  
Poids : 10,5 kg

**Fonderies de BAYARD et de Saint-Dizier (Haute-Marne).**  
**Fascicule 5 de 1921, pl. 408, croix N° 44.**

Symboles : 6, 20, 44, 60, 62



**N° A 83**

Grande croix plate ajourée avec au centre un livre ouvert surmonté d'une couronne.

H : 1,37 m, traverse : 0,85 m.  
Largeur : 9 cm.

**Fonderie Val-d 'Osne (Haute-Marne)**  
**Catalogue vers 1900, pl. 825, croix N° 2.**

Symboles : 2, 10, 32, 37.



**N° A 82**

Grande croix en fonte ajourée de motifs géométriques avec au centre un Christ. Le long du fût ; deux anges debout dos à dos les mains jointes

H : 1,26 m. ou 1,14 m, traverse 0,70 m.  
largeur : 7 cm, poids : 14,45 kg

**Fonderies DENONVILLIERS**  
**Catalogue 1894,**

- 1,14 m : croix N° 53, page 361
- 1,26 m : N° 49, p. 360

**Fonderie CAPITAIN-GENY et Cie**  
**Catalogue de 1911, pl. 899**

- 1,14m : croix N° 194

Symboles : 6, 16, 20, 44, 60



**N° A 84**

Grande croix en fonte ajourée de motifs géométriques avec au centre Saint Jean le Baptiste baptisant Jésus dans le Jourdain. Aux extrémités de la traverse un buste tourné vers le baptême.

Au milieu du montant un Christ de face tenant un calice sur le cœur

H : 1,20 m, traverse : 0,70 m,  
Largeur : 7 cm, poids : 18,5 kg.

**Fonderie A. CORNEAU à Charleville.**  
**Album 1889, page 29, croix N° 181**

Symboles : 20, 64

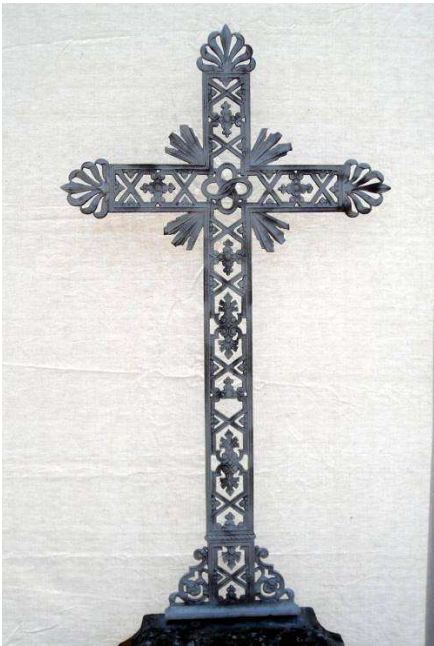

**N° A 85**

Grande croix fonte ajourée avec des motifs géométriques.

H : 1,10 m, traverse 0,61 m  
Largeur : 9 cm

**Fonderie DUCEL à Pocé-sur-Cisse (Indre-et-Loire).**  
Catalogue vers 1880, pl. 125 ; croix N° 7482

Symboles : 14, 60

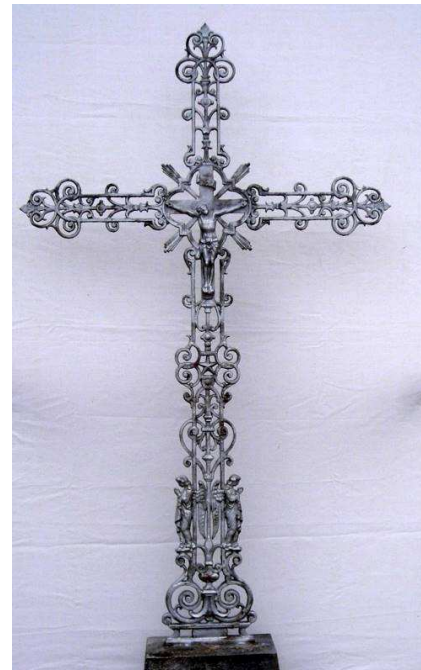

**N° A 87**

Grande croix fonte ajourée avec des motifs géométriques. Au centre avec ou sans sujet.  
Au bas deux anges debout, dos à dos.

H : 1,45 m, traverse : 0,85 m  
Largeur : 6,5 cm  
Poids : 13,5 kg

**Fonderie de BAYARD et de Saint-Dizier.**

Catalogue de 1914, planche 410

- . Sans sujet : croix N° 97
- . Avec Christ N° 145
- . Avec Vierge N° 146

Symboles : 6, 20, 35, 44, 60, 71.



**N° A 86**

Grande croix fonte ajourée avec des motifs géométriques agrémentés de feuillages, au centre initiales entrelacées AM. Au pied, un cœur surmonté d'une petite croix.

H : 1,45 m, traverse : 0,77 m  
Largeur : 10 cm

**Gravure DOMMARTIN**

**Fonderie de DOMMARTIN à Dommartin-le-Franc (Haute-Marne).**

Symboles : 3, 24, 48, 56, 60



**N° A 88**

Grande croix fonte ajourée avec des motifs géométriques et au centre un calice, un Christ ou une Vierge rapportés sur une couronne de feuillage. Sur le fut des tulipes et des couronnes de petites fleurs. Une petite croix au extrémités de la traverse et en haut de la croix.

Existe en plusieurs hauteurs :

H	Christ	Vierge	calice
1,10 m	N° 322	N° 325	N° 328
1,20 m	N° 323	N° 326	N° 329
1,30 m	N° 324	N° 327	N° 330

**Fonderie de Pont-sur-Saulx.**  
Catalogue de 1924, pl.663- 672 et 683

Symboles : 20, 23, 32, 35, 43, 54, 69



**N° A 89**

Croix fonte ajourée avec des motifs géométriques et du feuillage. Avec ou sans personnage au centre.

H : 0,95 m, traverse : 0,60 m.

-

**Fonderie SALIN à Dammarie-sur-Saulx (Meuse).**

**Catalogue de 1912, page 789**

- Vase et croix N° 50 E - poids 9 kg
- Christ N° 57 BC - poids 9,950kg
- Vierge N° 59 BQ - poids 9,2 kg

Symboles : 20 ou 71, 37, 56



**N° A 91**

Grande croix fonte ajourée avec des motifs géométriques, au centre une petite croix de Malte.

Au bas du fut une tête d'angelot et au milieu de ce fut une étoile à 5 branches.

Motif identique au verso.

H : 1,26 m, traverse : 0,72 m

Largeur : 8,5 cm, poids : 13 kg

**Fonderie de BROUSSEVAL (Haute-Marne).**

**Catalogue de 1904, pl. M-2, croix N° 3651.**

Symboles : 6, 31, 35, 48, 60



**N° A 90**

Grande croix fonte ajourée avec des motifs géométriques, au centre une tête du Christ.

H : 1,67 m, traverse : 1,05 m

Largeur : 10 cm

Poids : 23,5 kg

**Fonderie de Tusey (Meuse).**

**Catalogue de 1896, planche 425, croix N° 37.**

Symboles : 12, 14, 21, 72



**N° A 92**

Grande croix fonte ajourée avec des motifs géométriques. Au centre sur une face, l'agneau de l'Apocalypse couché sur le livre des 7 sceaux et de l'autre face le triangle de la Sainte Trinité.

Aux extrémités, des oiseaux : en haut de face, à gauche sur le nid donnant la becquée, à droite sur le sol.

H : 1,19 m, traverse : 0,55 m,

Largeur : 10 cm

***Fonderie non identifiée***

Symboles : 2, 51, 60, 68



### N° A 93

Grande croix fonte ajourée avec des motifs géométriques. Au centre une Vierge de 23 cm de haut, les mains jointes et au bas de la croix deux anges de face de 24 cm de haut, les mains jointes.

Existe en 3 hauteurs :  
1,10 m – 1,20 m – 1,30 m

Gravure : *DAMMARIE*  
**Fonderies SALIN à Dammarie-sur-Saulx.**  
**Catalogue de 1912,**  
• 1,10 m : croix N° 74 B T, page 794  
• 1,20 m : croix N° 87 P, page 796  
• 1,30 m : croix N° 107 B V, page 800

Symboles : 6, 12, 35, 48, 61, 71, 72



### N° A 95

Grande croix fonte ajourée avec des motifs géométriques. Au centre un petit Christ de 12 cm de haut. Au bas de la croix un calice surmonté d'une hostie.

H : 1,45 m, traverse : 0,82 m  
Largeur : 8,5 cm

**Fonderie du Val -d'Osne.**  
**Catalogue vers 1900, pl. 835, croix N° 72.**

Symboles : 13, 20, 27, 44, 49



### N° A 94

Grande croix fonte ajourée avec des motifs géométriques. Au centre un Christ, une Vierge ou des fleurs de lis. Au bas de la croix des fleurs dans un vase

H : 1,10 m, traverse : 0,62 m  
Largeur : 7 cm – poids : 8,5 kg

**Fonderie de Pont-sur-Saulx (Meuse.)**  
**Catalogue de 1924, pl. 661**  
Avec Vierge et croix N° 172  
Avec christ N° 173  
Sans sujet N° 174

Symboles : 20, ou 71, 50, 60



### N° A 96

Grande croix fonte ajourée avec des motifs géométriques, au centre un personnage ailé vue de face. (Saint Esprit)

H : 1,35 m, traverse : 0,78 m  
Largeur : 8,5 cm  
Poids : 12,8 kg

**Fonderie DENONVILLIERS à Sermaize-sur-Saulx (Marne).**  
**Catalogue 1894, pl. 352, croix N° C N.**

Symboles : 48, 60





**N° A 97**

Grande croix fonte ajourée avec des motifs géométriques. Au centre trois clous. Le long du fut des épis de blé. Avec ou sans sujet au centre.  
H : 1,45 m, traverse : 0,82 m ou 1,16 m.

**Fonderies DENONVILLIERS**  
Catalogue 1894, pages 351 et 365

- Sans sujet N° CJ - 1,16 m DA
- Avec Christ N° 107 - 1,16 m, N° 111
- Avec Vierge N° 112 - 1,16 m, N° 112

**Fonderies CAPITAIN-GENY**  
Catalogue 1911, page 900

- Sans sujet, croix N° 206
- Avec Christ N° 205
- Avec Vierge N° 207.

Symboles : 20 ou 71, 12, 23, 27, 48



**N° A 99**

Grande croix fonte ajourée avec des motifs géométriques. Au centre un marteau et deux clous de la Passion posés sur une couronne d'épines. Au milieu du fut une urne funéraire entourée d'un serpent empêchant le renouveau des cendres. Au bas de la croix deux anges agenouillés dos à dos en prière.

H : 1,45 m, traverse : 0,79 m  
Largeur : 10 cm.

**Fonderies de BROUSSEVAL**  
Catalogue de 1904, pl. M - 2, croix n° 2760.

Symboles : 6, 23, 27, 55, 60, 70



**N° A 98**

Grande croix fonte ajourée avec des motifs géométriques et au centre avec ou sans Christ.

Existe en 2 hauteurs :  
H : 1,20 m et 1,30 m, traverse : 0,65 m.  
Largeur : 6,5 cm.

H	Sans sujet	Christ
1,20 m	N° 78	N° 79
1,30 m	N° 185	N° 186

**Fonderie de Pont-sur-Saulx.**  
Catalogue de 1924, pl. 671 et 682

Symboles : 20 ou 71, 44, 61.



**A 100**

Grande croix fonte ajourée avec des motifs géométriques et au centre un cœur enflammé. Au bas de la croix de face, un grand ange de 47 cm de haut, tenant une banderole.

H : 1,50 m, traverse : 0,82 m.

**Fonderie de Tusey à Vaucouleurs (Meuse).**  
Catalogue de 1896, planche 431, croix N° 80.

Symboles : 6, 12, 14, 24, 36



### N° A 101

Croix plate ajourée décorée de motifs géométriques, avec au centre une vierge. Au bas deux anges debout, dos à dos les mains jointes en prière.

Existe en 2 hauteurs :

H	N°	poids
0,70 m	97	4,2 kg
0,80 m	103	4,3 kg

**Fonderie de Pont-sur-Saulx (Meuse)**  
Catalogue de 1924, pl. 645 et 647

Symboles : 6, 20, 60



### N° A 103

Croix plate ajourée de motifs géométriques, avec au centre une croix traversée de deux roseaux.

H : 0,90 m, traverse: 0,50 m  
Poids : 7,5 kg

**Fonderie SALIN à Dammarie-sur-Saulx (Meuse).**  
Catalogue de 1912, page 820, croix N° 634.

Symboles : 31,36, 62



### N° A 102

Petite croix plate ajourée de motifs géométriques, avec au centre un calice, un Christ ou une Vierge.

H : 0,75 m, traverse : 0,41 m.  
Poids : 5,2 kg.

**Fonderies de BAYARD et de Saint-Dizier (Haute-Marne).**

Fascicule 5 de 1921, page 402

- Avec calice et croix N° 59
- Avec Christ N° 91,
- Avec Vierge N° 94

Symboles : 20 et 60, ou 71 et 61, 12, 72,



### N° A 104

Croix plate ajourée de motifs géométriques et de feuillage, avec au centre la tête du Christ. Sur le fut une grappe de raisin.

H : 1 m, traverse : 0,50 m.

*Fonderie non identifiée*

Symboles : 21, 72



**N° A 105**

Petite croix plate ajourée de motifs géométriques, avec ou sans sujet au centre.

H : 0,70 m, traverse: 0,43 m  
Poids : 4,2 kg

**Fonderies de BAYARD et de Saint-Dizier (Haute-Marne).**

**Fascicule 5 de 1921, page 402**

Sans sujet croix N° 57

Avec Christ N° 105

Avec Vierge N° 108

Symboles : 20 et 60, ou 71 et 61



**N° A 107**

Petite croix plate ajourée de motifs géométriques, avec au centre un Christ, une Vierge ou un carré.

H : 0,55 m, traverse: 0,31 m  
Largeur 5 cm ; poids : 2,9 kg

**Fonderies DENONVILLIERS.  
Catalogue de 1894, page 366**

**CAPITAIN-GENY à Bussy (Haute-Marne). Catalogue de 1911, page 901**

	DENONV.	CAP-GENY
Christ	N° 122	N° 220
Vierge	N° 120	N° 221
carré	N° 74	N° 219

Symboles : 20 ou 71, 48



**N° A 106**

Croix plate ajourée, décorée de motifs géométriques, avec au centre un carré

H : 0,88 m, traverse : 0,53 m,  
Largeur : 7,5 cm, poids : 6,5 kg

**Fonderie DENONVILLIERS à Sermaize-sur-Saulx (Marne).  
Catalogue 1894, page 353, croix N° CY.**

**Fonderie A. SALIN à Dammarie-sur-Saulx (Meuse).  
Catalogue 1912, pl. 820, croix N° 631.**

Symboles : 31



**N° A 108**

Croix plate ajourée décorée de motifs géométriques. Au centre, les lettres entrelacées *AM*.

Aux extrémités, dans un cercle une étoile à 8 branches. Au bas un épi de blé et 2 grappes de raisin.

H : 1,26 m, traverse : 0,74 m  
Largeur : 8,5 cm, poids : 13,3 kg

**Fonderies DENONVILLIERS  
Catalogue 1894, page 353, croix N° CT**

**Fonderie CAPITAIN-GENY, catalogue 1911 pl. 896, croix N° 173.**

Symboles : 3, 12, 35, 60, 61, 72



### N° A 109

Grande croix en fonte ajourée, avec même motif devant et derrière ; décorée d'un épi de blé au bas, surmonté d'un treillage de lierre fleuri sur le poteau et la traverse. Au centre une couronne carrée de fleurs, entourant un petit Christ en croix, ou un visage du Christ.

Avec les symboles des 4 évangélistes

H : 1,84., traverse 0,75m. largeur : 9cm, épaisseur : 18 mm, poids : 18kg

**Fonderie DURENNE à Sommevoire (Haute-Marne)**

**Catalogue de 1868, planche 278 et catalogue N° 6 vers 1910, pl. 626**

- Avec visage : N° 71,
- Avec crucifix N° 75

Symboles : 12, 20 ou 21, 48, 66, 72.



### N° A 111

Croix plate ajourée de motifs géométriques, avec au centre, soit une croix latine, un Christ ou une Vierge.

Existe en 3 hauteurs, traverse : 0,60 m

Largeur : 6,5 cm

H	croix	Christ	Vierge
1 m		N° 320	N° 321
1,05 m	N° 123	N° 108	N° 109
1,10 m	N° 88	N° 114	N° 110

**Fonderie de Pont-sur-Saulx (Meuse)**

**Catalogue de 1924, pl. 654 - 658 et 662**

Symboles : 20 ou 71, 31, 69



### N° A 110

Croix plate ajourée de motifs géométriques, avec au centre une vierge de 18cm de haut, les mains jointes sur la poitrine, posée sur un globe. Au milieu du fût un cartouche avec les lettres AM entrelacées.

H	Larg.	N°	poids
1 m	0,62 m	164	11 kg
1,30 m	0,80 m	177	17 kg
1,60 m	0,97 m	193	28 kg

**Fonderie CORNEAU (Ardennes).**

**Catalogue de 1899, planche 27.**

Symboles : 3, 61, 71,



### N° A 112

Grande croix plate ajourée avec au centre une couronne de perles entourant une croix de St Jean ou croix maltaise

H : 1,32 m, traverse : 0,70 m

Largeur : 7 cm

**Fonderie Ovide MARTIN et VIRY Frères à Sommevoire (Haute Marne)**

**Catalogue de 1853, croix réf. R.**

Symboles : 28, 32

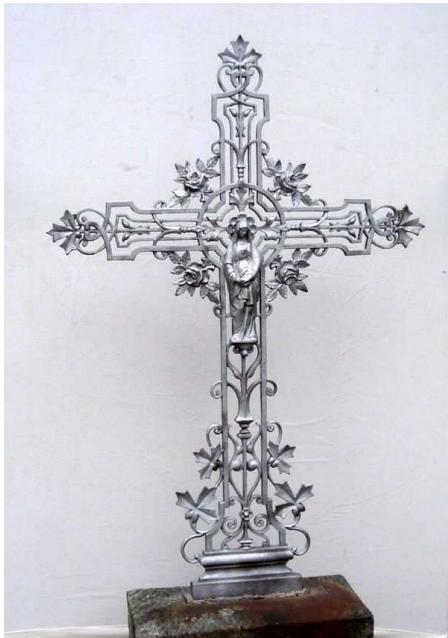

**N° A 113**

Croix plate ajourée de motifs géométriques, avec au centre une Vierge les mains jointes sur le ventre de 23 cm de haut

H : 1,10 m, traverse : 0,73 m  
Largeur : 8cm

**Fonderie de TUSEY à Vaucouleurs (Meuse)**  
**Catalogue de 1892, planche 441, croix N° 132.**

Symboles : 48, 61, 71



**N° A 115**

Grande croix plate ajourée de motifs géométriques, avec au centre un petit Christ.

Au pied deux anges de face.

H : 1,44 m, traverse : 0,85 m  
Largeur : 13,5 cm, poids : 21,8 kg

**Fonderie CAPITAIN-GENY à Bussy (Haute Marne)**  
**Catalogue de 1911, pl. 887, croix N° 127**

Symboles : 6, 20, 27, 72



**N° A 114**

Grande croix plate ajourée de motifs géométriques avec le fût agrémenté de fleurs.

Avec ou sans personnage au centre.

H : 1,30 m, traverse : 0,70 m  
Largeur : 9,5 cm  
Poids : 15,5 kg

**Fonderie PORTILLON-TOURS (Indre-et-Loire).**  
**Catalogue de 1914, pl. 64**

- Sans sujet : croix N° 600
- Avec Christ : N° 601
- Avec Vierge : N° 602

Symboles : 20 ou 71, 46, 48



**N° A 116**

Grande croix plate ajourée de motifs géométriques, avec au centre une Vierge les mains jointes de 22 cm de haut.

Deux hauteurs :

1,20 m, croix N° 57, poids 11 kg  
1,30 m, croix N° 184, poids 11 kg

**Fonderie de Pont-sur-Saulx (Meuse).**  
**Catalogue de 1924, pl. 670 et 680 ;**

Symboles : 71



N° A117

Grande croix plate ajourée de motifs géométriques, avec au centre un ange agenouillé tenant une banderole. Au pied un brûle parfum et sur le fut un saint tenant une crosse de la main gauche et bénissant de la main droite.

H : 1,30 m, traverse : 0,69 m  
Largeur : 5,5 cm

**Fonderie DENONVILLIERS.  
Croix N° 27, planche 357.**

Symboles : 6, 13, 24, 30, 35.



N° A 119

Croix plate ajourée de motifs géométriques, avec au centre une vierge mains jointes sur le cœur de 18 cm de haut.

Existe en 3 hauteurs.

**Fonderies SALIN à Dammarie-sur-Saulx (Meuse).**

**Catalogue de 1912.**

. 1,10 m croix N° 75 B U, page 794

. 1,20 m N° 90 Y 797

. 1,30 m N° 100 BZ 801

Symboles : 12, 35, 48, 61, 71, 72



N° A 118

Grande croix plate ajourée de motifs géométriques, avec au centre une Vierge mains jointes sur le cœur de 26 cm de haut.

H : 1,40 m, traverse: 0,73 m largeur : 9 cm  
Poids : 18,5 kg

**Fonderie de Tusey.  
Catalogue de 1896, planche 443, croix n° 139.**

Symboles : 48, 71



N° A 120

Grande croix plate ajourée de motifs géométriques, avec un Christ de 21 cm de haut sur 16 cm.

H : 1,20 m, traverse : 0,73 m

**Fonderie de Tusey.  
Catalogue de 1896, planche 442, croix n° 134.**

Symboles : 14, 20, 48



**N° A 121**

Grande croix plate en fonte ajourée décorée de motifs géométriques avec au centre un Christ et au milieu du fût une petite croix.

H : 1,355 m, traverse: 0,765 m  
Largeur : 8,5 cm

**Fonderies DENONVILLIERS**  
**Catalogue 1894, page 359 ; croix N° 47**

**CAPITAIN-GENY et C<sup>ie</sup>**  
**Catalogue 1911, pl. 895, croix N° 165**

Symboles : 14, 20, 31, 44



**N° A 123**

Grande croix plate en fonte ajourée décorée de motifs géométriques avec au centre une Vierge les bras pendant le long du corps.

Au milieu du fût les initiales entrelacées **AM**.

H : 1,29 m, traverse: 0,70 m  
Poids : 13 kg

**Fonderie de Dommartin-le-Franc.**  
**(Meuse), croix N° 18X, pl. 66 N**

Symboles : 3, 43, 58, 61, 71



**N° A 122**

Grande croix plate, ajourée, décorée de motifs géométriques et floraux. Au bas une couronne de petites fleurs, traversée de 3 clous. Sur le montant des feuilles de palme, feuilles de chêne, etc. Une cordelette enroulée sur la traverse. Aux extrémités 2 petites croix.

H m	Sans sujet		Christ		Vierge	
	N°	poids	N°	poids	N°	poids
1,2	164	16	165	18	166	18
1,3	167	18	168	19,5	169	19,5

**Fonderie Pont-sur-Saulx (Meuse)**  
**Catalogue de 1924, pl. 748.**

Symboles : 20 ou 71, 17, 23, 28, 49, 54, 61.



**N° A 124**

Grande croix plate en fonte ajourée décorée de motifs géométriques avec au centre une Vierge de 21 cm de haut, les bras étendus dans un geste d'accueil.

H : 1,24 m, traverse: 0,66 m  
Largeur : 7 cm ; poids : 9 kg.

**Fonderies de BAYARD et de Saint-Dizier (Haute Marne).**  
**Fascicule 5 de 1921, croix N° 45, planche 408**

Symboles : 50, 62, 71



### N° A 125

Croix plate ajourée dite rustique, agrémentée de fleurs, genre pivoines, avec au centre un petit Christ.

H : 1,20 m, traverse: 0,72 m  
Largeur : 7 cm

**Fonderie SALIN**

*Même modèle que croix plates pleines rustique série N° 499, page 839bis, mais ajourées.*

*Existe en 5 hauteurs, de 0,80m à 1,40m*

Symboles : 20 ou 71, 51, 59



### N° A 127

Grande croix plate en fonte ajourée décorée de trois capsules de pavot dans les extrémités, avec au centre soit un Christ dans une couronne d'épines soit une Vierge dans une couronne de fleurs. Au bas du feuillage.

H : 1,60 m, traverse: 0,89 m (Christ) ou 0,87 m (Vierge) ; poids : 25 kg

**Fonderies SALIN à Dammarie-sur-Saulx (Meuse).**

**Catalogue de 1912, page 810 - 811**

- Vierge croix N° 142 GX
- Christ N° 143 A U

Symboles : 20 ou 71, 27, 56



### N° A 126

Croix plate, ajourée, décorée de motifs géométriques et de feuilles de lierre aux extrémités. Au centre soit un Christ avec au milieu du fût les lettres IHS entrelacées soit un cœur avec au milieu un visage. Au bas de la croix deux anges dos à dos, les mains jointes en prière,

H : 1,15 m, traverse 0,60 m  
Poids : 10,7 kg

**Fonderies BAYARD et de Saint-Dizier.**  
**Fascicule 5 de 1921, pl. 407**

- Christ : croix N° 86,
- Cœur et visage : N° 111

Symboles : 6, 20 et 42 ou 24, 60, 44



### A 128

Grande croix plate en fonte ajourée décorée de motifs géométriques. Au milieu du montant, deux pilastres et au bas de la croix deux anges dos à dos les mains jointes.

H : 1,28 m, traverse : 0,60 m  
Largeur : 5,5cm  
Poids : 11,2kg

**Fonderie DENONVILLIERS (Marne).**  
**Catalogue de 1894, pl. 355, croix N° 12**

Symboles : 6





### N° A 129

Petite croix plate ajourée de motifs géométriques, avec une petite Vierge.

Existe en 2 hauteurs

H : 0,45 et 0,50 m

Poids : 1,7 kg et 1,85 kg

**Fonderies de BAYARD et de Saint-Dizier (Haute-Marne).**

**Fascicule 5 de 1921, p. 401**

. 0,45 m croix N° 115,

. 0,50 m croix N° 39,

Symboles : 61, 71



### N° A 131

Grande croix plate ajourée de motifs géométriques, avec au centre un christ ou une vierge ; au bas de la croix deux anges debout dos à dos de 26 cm.

Existe en 2 hauteurs :

H : 1,50 m, traverse: 0,825 m

H : 1,60 m, traverse: 0,88 m,

Largeur : 8 cm

Poids : 22 ou 24 kg

**Fonderies de TUSEY (Meuse)**

. Avec Christ N° 135, pl.441

. Avec Vierge N° 130, pl.442

Symboles : 20 ou 71, 3, 6



### N° A 130

Grande croix plate ajourée de motifs géométriques, avec au centre un Christ.

H : 1,42 m, traverse: 0,76 m

Poids : 20 kg

**Fonderie de Dommartin-le-Franc (Meuse).**

**Croix N° DC, pl. 65 N**

Symboles : 12, 20, 27, 44, 66, 72

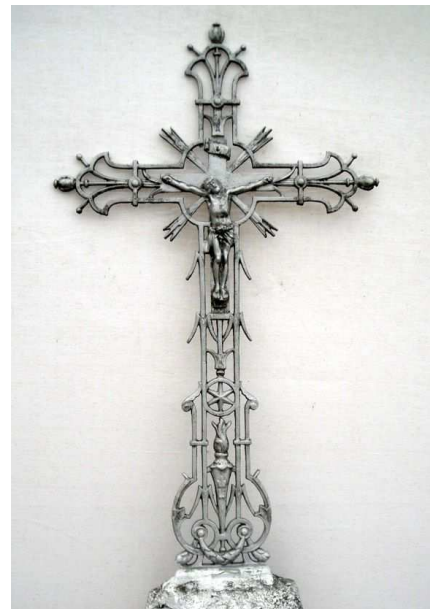

### N° A 132

Croix plate ajourée décorée de motifs géométriques, avec au centre soit la Bible, un Christ ou une Vierge.

H : 0,95 m, traverse : 0,55 m

Largeur : 7 cm ; poids : 6,5 kg

**Fonderies de BAYARD et St DIZIER (Haute-Marne).**

**Fascicule 5 de 1921, p. 404**

- Avec Bible : croix N° 4 (0,75 m)
- Avec Christ N° 153
- Avec Vierge N° 154

Symboles : 20 ou 71 ou 10 , 35, 56



**N° A 133**

Petite croix plate ajourée de motifs floraux, avec une petite tête d'ange

H : 0,70 m, traverse : 0,42 m.

**Fonderie E. DELACOUR à Pont-sur-Saulx (Meuse).**  
**Croix N° 21, pl. 103.**

Symboles : 7, 50



**N° A 135**

Croix en fonte ajourée de motifs géométriques avec au centre un petit Christ de 10 cm de haut.

Au milieu du fût trois épis de blé surmontés d'une grappe de raisin.

H : 0,75m., traverse : 0,40 m.,

**Fonderies de BAYARD et de Saint-Dizier (Haute Marne).**  
**Fascicule 5 de 1921, N° 91, p. 402.**

Symboles : 12, 20, 60, 72

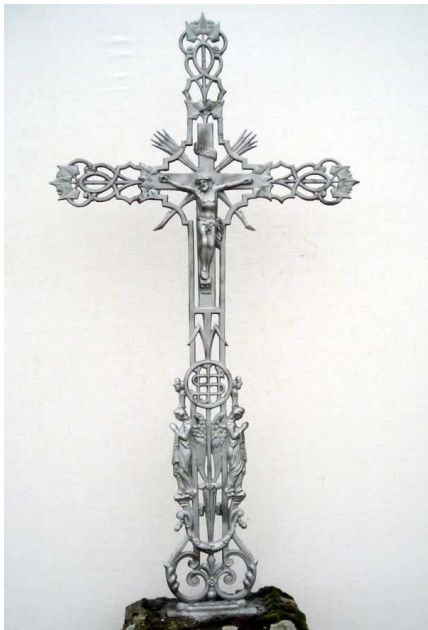

**N° A 134**

Croix en fonte ajourée de motifs géométriques avec au centre un Christ de 20 cm de haut et 17 de large.

Au milieu du montant les lettres *IHS*, entrelacées au-dessus de 2 anges debout dos à dos les mains jointes.

H : 1,15 m., traverse : 0,58 m.

Poids : 8,5 kg

**Fonderie de ROSIERES (Cher).**  
**Album de 1913, croix n° 12, p. 30.**

Symboles : 6, 20, 42, 48, 60

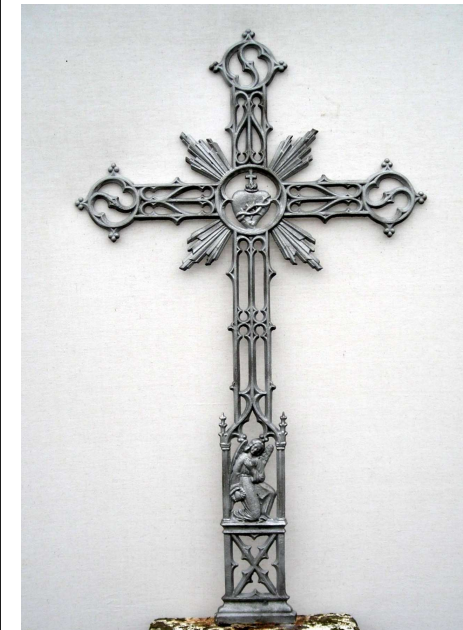

**N° A 136**

Croix en fonte ajourée de motifs géométriques avec au centre un cœur, transpercé par une couronne d'épines et surmonté d'une petite croix.

Au bas du fût un ange de face, un genou au sol, l'autre plié, la main gauche sur la poitrine et la droite tenant une couronne de fleurs.

H : 1,19 m., traverse : 0,71 m.

**Fonderie du Val-d'Osne (Haute-Marne).**  
**Croix N° 102, pl. 835.**

Symboles : 6, 24, 60,

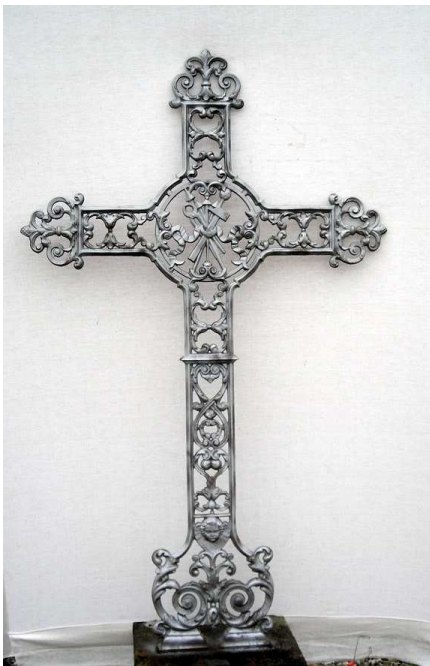

**N° A 137**

Grande croix plate ajourée de motifs floraux, avec au centre, les instruments de la Passion : trois clous, un marteau, une tenaille, la lance qui a percé le cœur du Christ et celle avec une éponge lui a été présentée.

H : 1,29 m, traverse: 0,77 m  
Poids : 18 kg

**Fonderie A. CORNEAU, Charleville (Ardennes).  
Album 1889, croix N° 179, page 29.**

Symboles : 7, 55



**N° A 139**

Croix en fonte ajourée de motifs géométriques avec au centre un sablier et au bas une tête de chouette ailée surmontant une croix.

H : 1,50 m., traverse : 0,76 m.,

**Fonderie DURENNE, croix N° 4, p. 272.**

Symboles : 18, 31, 60, 63

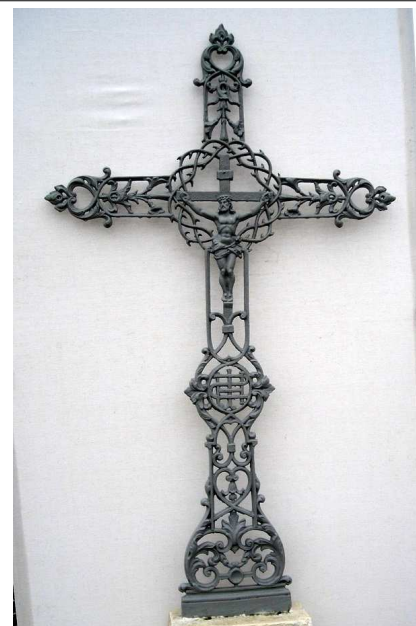

**N° A 138**

Grande croix en fonte ajourée de motifs géométriques avec au centre de la couronne d'épines, un Christ de 27 cm de haut et 24 cm. de large.  
Au milieu du montant les lettres *IHS*.

H : 1,57 m., traverse : 0,93 m.

**Fonderie DENONVILLIERS  
N° 59, pl. 362**

Symboles : 20, 27, 42, 44



**N° A 140**

Grande croix plate en fonte, ajourée, décorée de motifs géométriques avec au centre une Vierge montée sur le globe terrestre, les bras pendant le long du corps.  
Au milieu du fût les initiales entrelacées, *AM*.

H : 1,60m., traverse : 0,65m.

**Fonderie DENONVILLIERS  
N° 60, pl. 362**

Symboles : 3, 43, 58, 61, 71

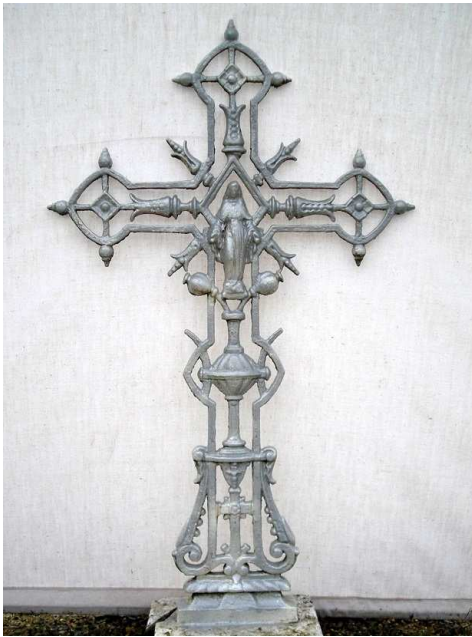

**N° A 141**

Petite croix plate ajourée avec des motifs géométriques, Au centre une Vierge les mains tendus vers le bas.

H : 0,71 m, traverse: 0,425 m.  
Poids : 5,5 kg.

**Fonderie SALIN à Dammarie-sur-Saulx (Meuse)**  
**Catalogue de 1912, p. 819, croix N° 617**

Symboles : 56, 71



**N° A 143**

Grande croix plate ajourée de motifs géométriques, avec au centre une Vierge les mains jointes sur la poitrine. Au bas de la croix deux anges debout dos à dos, les mains jointes

H : 1,60 m, traverse: 0,92 m.  
Poids : 22 kg.

**Fonderies de BAYARD et SAINT DIZIER (Haute-Marne)**  
**Fascicule 5 de 1921, planche 413, croix N° 74,**

Symboles : 6, 28,35, 43, 61, 71



**N° A 142**

Croix plate ajourée de motifs géométriques, avec au centre une Vierge les bras tendus vers le bas. Au bas de la croix un flambeau allumé surmonté d'une étoile à six branches.

H : 1 m, traverse : 0,59 m.  
Poids : 7,6 kg.

**Fonderies de BAYARD et de Saint-Dizier (Haute-Marne).**  
**Fascicule 5 de 1921, planche 405 ; croix N° 18,**

Symboles : 35, 38, 48, 61, 71



**N° A 144**

Petite croix en fonte ajourée de motifs géométriques avec au centre, les lettres IHS.

**Indication DOMMARTIN**

H : 0,78 m., traverse : 0,76 m.

**Fonderie de Dommartin-le-Franc (Haute-Marne).**

Symboles : 14, 42



**N° A 145**

Grande croix plate ajourée avec des motifs géométriques de style gothique. Au centre le buste du Christ.

H : 1,48 m, traverse: 0,75 m

*Fonderie non identifiée*

Symboles : 14, 21

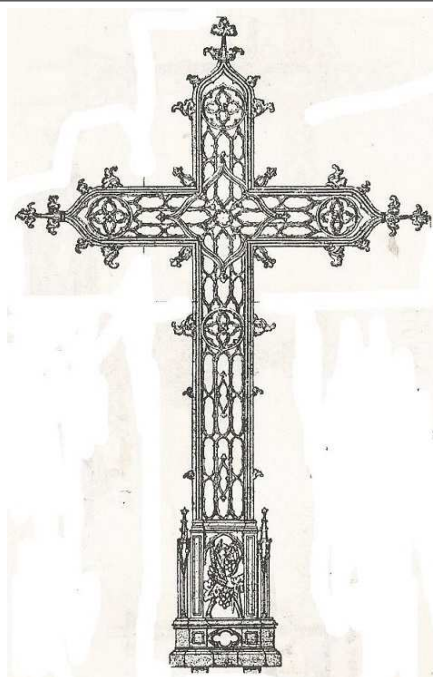

**N° A 147**

Grande croix plate ajourée de motifs géométriques, avec au bas un motif floral dans un rectangle.

H. : 1,75 m, traverse : 1,09 m  
Poids : 43 kg

**Fonderie de TUSEY (Meuse)  
Catalogue de 1896, planche 422  
Croix N° 19**

Symboles : 37



**N° A 146**

Croix plate ajourée de motifs géométriques, décorée de feuilles de houx avec au centre un Christ entouré de rayons ou une Vierge dans une couronne de fleurs. Au bas deux anges dos à dos, debout, en prière.

Existe en 10 hauteurs de 0,70 m à 1,50 m.  
Poids : 3,8 kg à 22 kg.

**Fonderie DURENNE (Haute-Marne).  
Planche 635 C des catalogues.**

- Christ croix N° 248.
- Vierge N° 249.

Symboles : 20 ou 71, 6, 41, 60



**N° A 148**

Grande croix en fonte ajourée de motifs géométriques avec au centre une Vierge les bras allongés le long du corps. Au milieu du montant les lettres *AM* entrelacées.

H : 1,30 m., traverse : 0,75 m.

**Fonderie DENONVILLIERS à  
Sermaize-sur-Saulx (Marne).  
Catalogue de 1894, pl. 361, croix N° 62.**

Symboles : 3, 43, 58, 61, 71



**N° A 149**

Grande croix plate ajourée avec des motifs géométriques.  
Au centre tête du Christ.

H : 1,52 m, traverse: 0,86 m.

*Fonderie non déterminée*

Symboles : 12, 14, 21 , 72,



**N° A 151**

Grande croix plate, ajourée de motifs géométriques, avec au centre un Christ ou une Vierge ou 3 clous.

Existe en 2 hauteurs :

H: 1,125 m. Traverse: 0, 60 m - 10 kg.

H: 1, 43 m. Traverse: 0, 70 m – 20 kg.

	1,125 m	1,43 m
3 clous	N° 78 FZ	N° 124 FX
Christ	N° 79 GA	N° 125 FY
Vierge	N° 80 GC	N° 126 GB

**Fonderie SALIN à Dammarie-sur-Saulx (Meuse), pl. 794 -795 et 804 – 805.**

Symboles : 20 ou 71 ou 23, 12, 72



**N° A 150**

Grande croix ajourée avec des motifs simples, géométriques. Au centre, soit un Christ ou une Vierge. En dessous, des grappes de raisin et des feuilles de vigne ainsi que deux anges vus de face, les mains jointes, séparés par un encensoir.

H. : 1,45 m, traverse : 0,81 m.

Poids : 18 kg.

**Fonderie SALIN à Dammarie (Meuse). catalogue 1900, pl. 806 - 807**

- Avec Christ croix, N° 131 AT

- Avec Vierge N° 129A O

Symboles : 20 ou 71, 12, 34, 62, 72,



**N° A 152**

Grande croix en fonte ajourée de motifs géométriques avec au centre un Christ. Au bas deux anges dos à dos les mains jointes de 21 cm.

H: 1,20 m., traverse : 0,68 m.

**Fonderie PORTILLON – Tours. Croix N° 568 - pl. 62.**

Symboles : 6, 20, 61



### N° A 153

Grande croix plate ajourée avec des motifs géométriques, et floraux. A chaque extrémité des épis de blé. Au centre un Christ ou une Vierge les mains jointes.

Au bas du fût, un ange vu de face, les mains jointes sur la poitrine.

Existe en 2 hauteurs :

H	Christ	Vierge	Sans sujet
1,40 m	N° 143	N° 145	N° 197
1,50 m	N° 149	N° 144	N° 201
1,60 m	N° 206	N° 207	N° 208

**Fonderie de Pont-sur-Saulx.**

**Catalogue 1924, pl. 690, 695, 697, 701**

Symboles : 20 ou 71, 6, 12, 37, 72.



### N° A 155

Croix plate, ajourée de motifs géométriques, avec au centre un Christ. Au milieu du fût les lettres entrelacées **IHS**.

H : 1,28 m, traverse : 0,723 m

Poids : 13, 5 kg.

**Fonderie DENONVILLIERS à Sermaize-sur-Saulx (Marne)  
Catalogue 1894, pl. 361, croix N° 61**

Symboles : 20, 27, 42



### N° A 154

Croix plate ajourée de motifs géométriques, avec au centre un Christ de 20 cm de haut

Au bas de la croix deux anges debout dos à dos en prière.

Existe en 3 hauteurs :

0,80 m – 0,90 m - 1 m.

Poids : 5,5 kg à 8 kg

**Fonderies BAYARD et de Saint-Dizier (Haute-Marne). Fascicule 5 de 1921, p. 405.**

**. Avec Christ, croix N° 75,**

Symboles : 6, 20, 44, 62



### N° A 156

Croix plate ajourée de motifs géométriques, avec au centre un personnage ou un calice. Sur les côtés, deux anges en prière, dos à dos les mains jointes.

Existe 3 dimensions :

H	Sans sujet	Christ	Vierge
1,40 m	N° 188	N° 190	N° 189
1,50 m	N° 180	N° 182	N° 181
1,60 m	N° 184	N° 186	N° 185

**Fonderie à Dommartin-le-Franc (Haute-Marne).  
Album 1899, pl. 70N.**

Symboles : 20 ou 71, 6, 50, 61



**N° A 157**

Grande croix plate ajourée avec des motifs géométriques entourés de plantes grimpanes.  
Au centre un Christ.

H : 1,34 m, traverse : 0,75 m.

**Fonderie de TUSEY (Meuse).**  
**Catalogue 1896, pl. 445 ; croix N° 127.**

Symboles : 20, 44, 48



**N° A 159**

Grande croix plate ajourée de motifs géométriques, avec au centre un ange ailé, assis tenant écarté le linge de la Sainte Face sur sa poitrine.

H : 1,70 m, traverse : 0,99 m.  
Poids : 22 kg.

**Fonderie DENONVILLIERS à  
Sermaize-sur-Saulx (Marne).**  
**Catalogue de 1894, pl. 351, croix N° CB.**

Symboles : 6, 21, 60



**N° A 158**

Croix ajourée en fonte avec au centre une vierge.  
Au bas un ange debout de face, les mains jointes sur la poitrine.

H : 1,35 m, traverse : 0,71 m.  
Poids : 11,2 kg.

**Fonderies de BAYARD et de Saint-Dizier (Haute-Marne).**  
**Fascicule 5 de 1921, pl. 409, croix N° 147.**

Symboles : 6, 71



**N° A 160**

Croix plate ajourée de motifs géométriques,  
Au milieu du fut une urne funéraire entourée d'un serpent empêchant le renouveau des cendres.

H : 1,30 m, traverse : 0,70 m.

**Fonderie DUCEL à Pocé-sur-Cisse  
(Indre-et-Loire).**  
**Album vers 1880, pl. 68, croix N° 169,**

Symboles : 4, 14



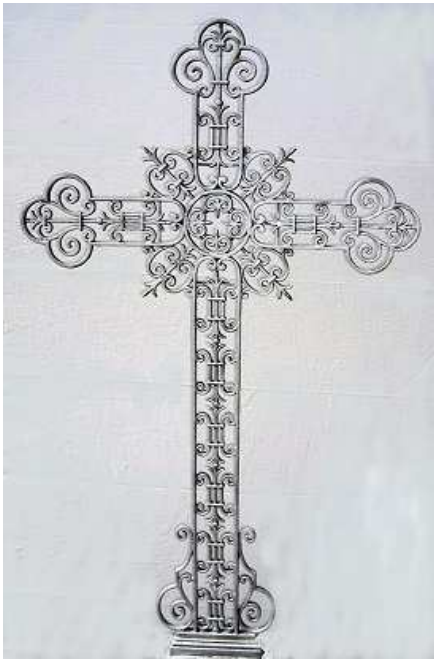

**N° A 161**

Grande croix plate ajourée de motifs géométriques, sans sujet.

Existe en 2 dimensions :

H	poids	Croix N°	page
1,20 m	12,1 kg	42	408
1,50 m	20 kg	11	411

**Fonderies de BAYARD et Saint-Dizier (Haute-Marne).**

**Fascicule 5 de 1921, pl. 408 et 411.**

Symboles : 14



**N° A 163**

Grande croix plate ajourée de motifs géométriques, avec une Vierge au centre.

H : 1,13 m.

**Fonderies de BAYARD et Saint-Dizier (Haute-Marne)**

**Fascicule 5 de 1921, pl. 407, Croix n° 9.**

Symboles : 3, 12, 48, 61, 71, 72



**N° A 162**

Petite croix plate ajourée de motifs géométriques, avec au centre une Vierge.

Existe en trois dimensions

H : 0,80 m - 0,90m - 1m.

Poids : 5,5kg - 7,1kg - 8,3kg.

**Fonderies de BAYARD et de Saint-Dizier (Haute Marne).**

**Fascicule 5 de 1921, pl. 405, croix N° 77.**

Symboles : 6, 48, 61, 71



**N° A 164**

Grande croix plate ajourée de motifs géométriques, avec au centre un Christ

H	Christ N°	poids
1,20 m	56	10 kg
1,30 m	183	11 kg

**Fonderie Pont-sur-Saulx (Meuse)**

**Catalogue 1926, pl. 670 et 680**

Symboles : 20, 44, 60



### N° A 165

Petite croix plate ajourée de motifs géométriques, avec au centre un petit Christ.

Existe en 2 hauteurs :  
0,70 m et 0,80 m, traverse : 0,42 m  
Poids : 4 kg et 4,2 kg

**Fonderie de Pont-sur-Saulx (Meuse)**  
Catalogue de 1924, pl. 645 et 647.

- 0,70 m croix N° 130.
- 0,80 m croix N° 122.

Symboles : 20, 44, 60



### N° A 167

Petite croix très simple, de section tubulaire.

H : 0,60 m  
Poids : 3,2 kg

**Fonderie de BAYARD et St DIZIER**  
(Haute-Marne)  
Fascicule 5 de 1921, pl. 401, croix n° 8,

Symboles : 14



### N° A 166

Croix plate ajourée de motifs géométriques, avec au centre un Christ au bas deux anges debout dos à dos, les mains jointes.

H : 1,15 m, traverse : 0,58 m,

**Fonderies de BAYARD et de Saint-Dizier (Haute Marne).**  
Fascicule 5 de 1921, pl. 407, croix n° 1.

Symboles : 12, 20, 42, 44, 48, 72



### N° A 168

Grande croix plate ajourée de motifs géométriques, avec au centre un Christ. Au bas deux anges ailés vue de face, debout, les mains jointes.

Existe en 3 hauteurs :  
1,10 m – 1,20 m – 1,30 m

**Fonderie SALIN à Dammarie (Meuse)**  
Catalogue de 1912

- 1,10 m croix N° 76 BV, page 794.
- 1,20 m croix N° 88 R, page 796.
- 1,30 m croix N° 101 CA, page 801.

Symboles : 6, 12, 14, 20, 27, 35, 72



**N° A169**

Croix plate pleine, dite rustique, agrémentée de pivoinies et autres fleurs Avec ou sans personnage au centre.  
**Même modèle que croix plate B 20, mais ajourée.**

Existe en 5 dimensions :

H	sans	christ	vierge
0,80 m	N° 489bis	N° 494bis	N° 499bis
1 m	N° 490bis	N° 495bis	N° 500bis
1,20 m	N° 491bis	N° 496bis	N° 501bis
1,30 m	N° 492bis	N° 497bis	N°502bis
1,40 m	N° 493bis	N° 498bis	N° 503bis

**Fonderie SALIN (Meuse).  
Catalogue de 1912, page 869 bis.**

Symboles : 20 ou 71, 37, 59



**N° A 171**

Petite croix plate ajourée de motifs géométriques, avec une petite Vierge.

H : 0,60 m, traverse: 0,36 m

Poids : 3,3 kg

**Fonderie de Pont-sur-Saulx (Meuse).  
Catalogue de 1924, pl.643, croix N° 104.**

Symboles : 6, 43, 71

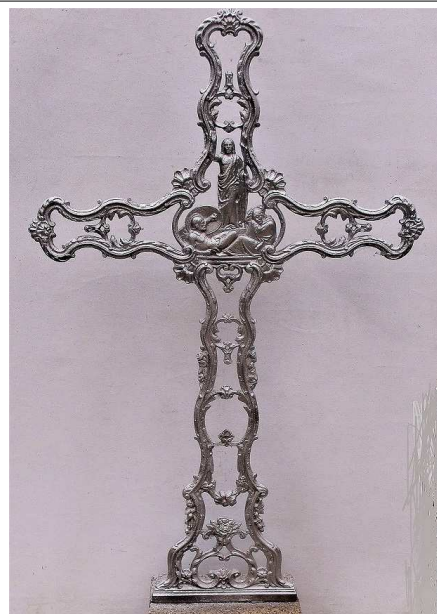

**N° A 170**

Croix plate ajourée avec au centre, le Christ, debout, tenant de la main gauche la croix de la Résurrection et bénissant de la main droite. Deux soldats casqués assis à ses pieds, appuyés contre leur bouclier.

H : 1,15 m, traverse : 0,71 m

Poids :12 kg

**Fonderie A. CORNEAU  
Catalogue de 1889, pl. 28, croix n° 167**

Symboles : 20, 30



**N° A 172**

Grande croix plate ajourée de motifs géométriques, avec au centre un Christ ou une Vierge. Au milieu du bas de la croix un ange de face les mains jointes.

En 3 hauteurs :

H	Christ	Vierge
1,70 m	N° 156 DE	N° 159 DI
1,80 m	N° 155 DD	N° 158 DH
1,90 m	N° 154 DC	N° 157 DG

**Fonderie SALIN (Meuse), catalogue de 1912, pl. 815.**

Symboles : 20 ou 71, 6



**N° A 173**

Grande croix ajourée, avec une tête d'ange aux extrémités de la croix. Au centre Saint Joseph debout de face, tenant l'Enfant Jésus. Au bas deux évangélistes séparés par un calice.

H: 1,77 m, traverse : 0,95 m,  
Poids : 40 kg.

**Fonderie DENONVILLIERS (Marne).**  
Catalogue de 1894, p. 361, croix n° 66

**Fonderie CAPITAIN-GENY.**  
Catalogue 1911, pl. 896, croix N° 174

**Fonderie SALIN (Meuse).**  
Catalogue 1912 page 835, croix N° 703

Symboles : 7, 12, 13, 64, 72.



**N° A 175**

Petite croix ajourée, avec deux fleurs sur le côté, avec ou sans sujet au centre

H: 0,60 m.  
Poids : 3,25 kg.

**Fonderie SALIN (Meuse)**  
Catalogue 1900 page 783  
. Sans sujet croix N° 14 CD  
. Avec Vierge N° 15 Z  
. Avec Christ N° 16 AH

Symboles : 20 et 60, ou 71 et 61



**N° A 174**

Petite croix ajourée, avec au centre une colombe.

.H: 0,735, traverse : 0,445 m.  
Poids : 6,3 kg.

**Fonderie CORNEAU (Ardennes)**  
Catalogue 1891, p. 25, croix n° 136

Symboles : 25, 60



**N° A 176**

Grande croix ajourée, avec des motifs géométriques, dans les quatre dièdres une tête d'angelot ailé. Au centre un petit Christ rapporté.

H: 1,58 m, traverse : 0,86 m.  
Poids : 22,5 kg.

**Fonderie de TUSEY (Meuse).**  
Catalogue 1896, pl. 420, croix n° 1

Symboles : 7, 20



**A 177**

Croix ajourée en fonte avec au centre un Christ ou une Vierge.  
Au bas deux anges debout dos à dos, les mains jointes sur la poitrine.

H : 1,25 m.  
Poids : 10 kg.

**Fonderies de BAYARD et St DIZIER (Haute-Marne)**

**Fascicule 5 de 1921, p. 408**

- Avec Christ : croix N° 150.
- Avec Vierge N° 149.

Symboles : 20 ou 71, 6, 60.



**A 179**

Croix ajourée avec des motifs géométriques simples de style gothique.  
Au bas de la croix, un ange assis au-dessus d'un berceau renfermant un enfant. En dessous, dans un rectangle, une femme dépose une couronne sur une tombe.

H : 1,32 m.

**Fonderie de DOMMARTIN (Haute-Marne).**

Symboles : 6.



**A 178**

Grande croix ajourée en fonte décorée de feuillage.

H : 1,90 m, traverse : 1,25 m.

**Fonderie DUCEL à Pocé-sur-Cisse (Indre et Loire).**

**Catalogue vers 1880, pl. 68, croix N° 6006, sans les contreforts du bas, la rehausse de 0,25 m et les rayons autour du centre.**

Symboles : 37.



**A 180**

Croix en fonte ajourée, avec au centre un Christ.  
Au bas un ange de face, les ailes dressées sur le haut.

H : 1,30 m,

Poids : 10,5 kg

**Fonderies de ROSIERES (Cher).  
Croix N° 29.**

Symboles : 6, 20, 60, 62.



**N° A 181**

Croix ajourée en fonte avec au centre une petite croix, pouvant être surmonté d'un christ ou d'une vierge.

Existe en 3 hauteurs :  
 1, 35 m, larg. 0,86 m, 23 kg.  
 1, 45 m, larg. 0,90 m, 24 kg.  
 1, 55 m, larg. 0,96 m, 25 kg.

**Fonderie de TUSEY (Meuse).**  
**Catalogue 1892, pages 443-444-445 :**

- Avec croix N° 142
- Avec Christ N° 139
- Avec Vierge N° 144

Symboles : 20 ou 71 ou 31, 14, 60, 35,



**N° A 183**

Croix ajourée en fonte avec au centre un Christ, une Vierge les mains tendues vers le bas ou un calice dans une couronne d'épines.

Au bas un ange ailé assis de face, la tête penchée en avant.

H : 1,40 m, traverse 0,72 m.

**Fonderie de Pont-sur-Saulx (Meuse)**  
**Catalogue 1924, pl. 689 :**

- . Avec Christ : croix N° 40
- . Avec calice N° 33
- . Avec Vierge N° 22

Symboles : 20 ou 71 ou 13, 6, 27

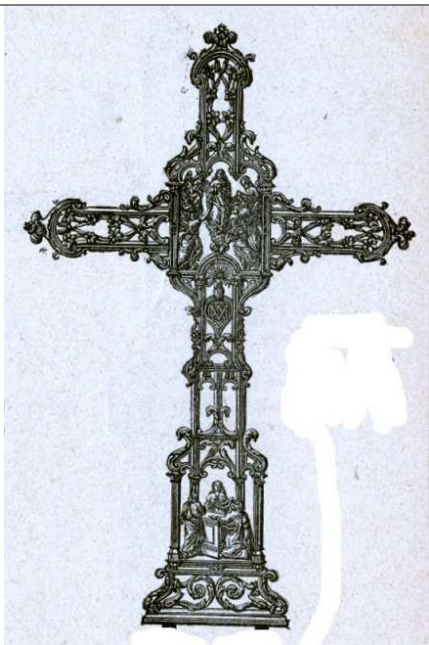

**N° A 182**

Croix ajourée en fonte avec au centre la montée au ciel du Christ entouré de six anges. Au bas de la croix, Pietà.

H : 1,5 m, traverse : 0,95 m.  
 Poids : 33 kg.

**Fonderie CORNEAU à Charleville (Ardennes).**  
**Catalogue 1891, page 31, croix N° 195**

Symboles : 6, 20.



**N° A 184**

Croix ajourée en fonte avec au centre un Christ ou une Vierge. Au bas, deux femmes de face, debout, la main droite sur la poitrine côté cœur, l'autre le long du corps, tenant un parchemin.

H : 1,05 m. ou 1,10 m - bras : 0,61 m.

**Fonderie de Pont-sur-Saulx.**  
**Catalogue 1924, pl. 667 et 661.**

H	Christ	Vierge
1,05m	N° 105	N° 112
1,10m	N° 106	N° 113

Symboles : 20 ou 71, 50, 60, 64



N° A 185

Croix ajourée constituée d'une tige ronde avec au croisement de volutes un visage au centre et au pied des embases successives.

Hauteur : 1,48 m

**Fonderie de Dommartin-le-Franc (Haute Marne).**

Symboles : 21 et 14



A 187

Croix ajourée en fonte avec au centre un ciboire.

H : 1,10 m

**Fonderie DURENNE à Sommevoire (Haute Marne)  
Catalogue 1868, pl. 277, croix N° 63**

Symboles : 22, 42, 60



N° A 186

Croix ajourée en fonte avec au centre la Vierge tenant l'Enfant-Jésus.

H : 1,34 m, traverse 0,75 m.  
Poids : 13 kg.

**Fonderie DURENNE à Sommevoire (Haute-Marne).  
Catalogue N° 6, pl. 927, croix N° 98.**

Symboles : 48, 71



N° A 188

Croix ajourée en fonte avec au centre un cœur enflammé.

H : 0,94 m

**Fonderie SALIN à Dammarie-sur-Saulx (Meuse).  
Catalogue 1912, pl. 790, croix N° 61.**

Symboles : 24, 28, 37, 48

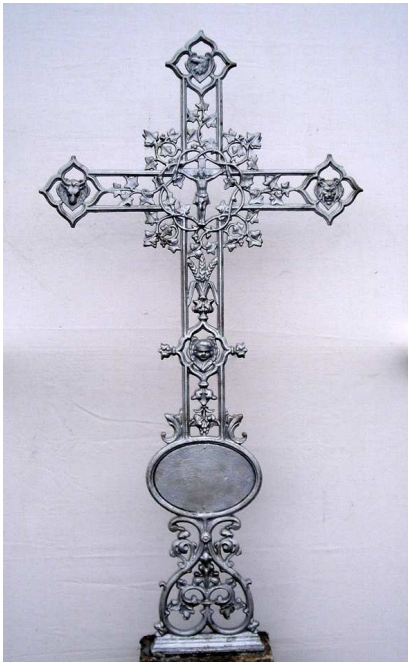

**N° A 189**

Grande croix en fonte ajourée, avec les mêmes motifs floraux devant et derrière. Au centre une couronne d'épines entremêlée de lierre entourant un petit Christ de 12 cm de haut et 10 cm de large, les pieds joints et le pagne noué sur le côté droit. Treillage de lierre fleuri sur le poteau et la traverse ; trois épis de blé sous la tête d'ange. Symboles des 4 évangélistes : en haut, une tête d'aigle (Jean), à droite une tête de taureau (Luc), à gauche une tête de lion (Marc) et au bas une tête d'ange (Matthieu.)

H : 1,43 m.

**Fonderie A. CORNEAU.**

**Croix N° 176, page 290.**

Symboles : 12, 20, 48, 66, 72



**N° A 191**

Croix en fonte ajourée de motifs géométriques avec au centre la face du Christ et au bas deux anges agenouillés face à face.

H : 1,21 m

*Fonderie non identifiée*

Symboles : 6, 21, 60.



**N° A 190**

Grande croix en fonte ajourée, avec au centre une Vierge les bras étendus vers le bas et des têtes d'ange aux 3 extrémités

H : 1,38 m, traverse : 0,85m

**Fonderie DURENNE à Sommevoire (Haute-Marne).**

**Catalogue de 1889, croix N° 35, pl. 627.**

Symboles : 6, 50, 71



**N° A 192**

Petite croix plate ajourée de motifs floraux, avec une petite tête d'ange au centre et trois roseaux aux extrémités des croisillons.

H : 0,70 m, traverse : 0,42 m.

**Fonderie E. DELACOUR à Pont-sur-Saulx (Meuse).**

**Croix N° 20, pl. 103.**

Symboles : 7, 62, 71





**N° A 193**

Grande croix en fonte plate, ajourée, agrémentée de beaux motifs floraux, avec ou sans personnage au centre.

Même décors que B 10.

H : 1,18 m, traverse : 0,57 m

Largeur : 9 cm

*Fonderie non identifiée*

Symboles : 20 ou 71, 61.



**N° A 195**

Grande croix fonte plate, ajourée, agrémentée de motifs géométriques avec un Christ ou une Vierge au centre. Au bas deux anges dos à dos en prière.

H : 1,50 m.

**Fonderie ROSIERES**

- Avec Christ : croix N° 31, p. 3.
- Avec Vierge N° 30.

Symboles : 6, 20 ou 71, 34, 61.



**N° A 194**

Grande croix fonte plate, ajourée, agrémentée de beaux motifs géométriques. Au centre, un Christ, une Vierge ou aucun sujet. Au bas, deux anges dos à dos en prière.

Inscription *PONT sur SAULX*.

H : 1,65 m, bras 0,86 m

**Fonderie Pont-sur-Saulx.**

- Avec Christ croix N° 133.
- Avec Vierge N° 135.
- Sans sujet N° 210.

Symboles : 6, 20 ou 71, 60.

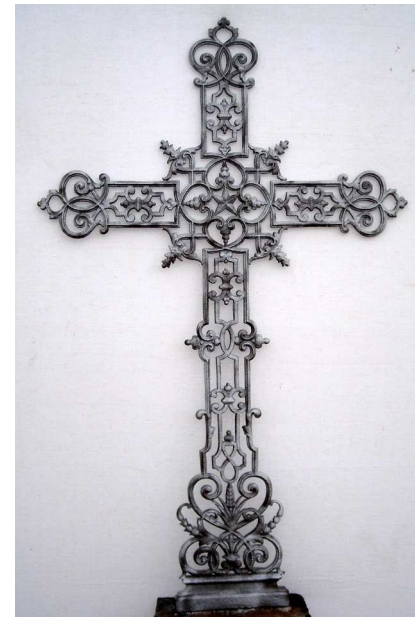

**N° A 196**

Grande croix fonte plate, ajourée, agrémentée de motifs géométriques. Au centre une petite étoile à cinq branches.

H : 1,30 m

**Fonderie SALIN.**

**Croix N° 681, pl. 829.**

Symboles : 35



**N° A 197**

Grande croix ajourée avec au centre un cœur et au bas du fût deux anges assis dos à dos.

H : 1,40 m, traverse : 0,73 m.

Poids : 21 kg.

**Fonderie FAURE à Revin (Ardennes)  
Catalogue 1905, croix N° 32**

Symboles : 6, 24, 28, 48



**N° A 199**

Grande croix ajourée simple avec au centre un Christ et au milieu du fût une tête de mort surmontant deux tibias croisés, symbolise la mort et les vanités humaines.

H: 1,50 m, largeur: 0,87 m.

Poids: 26,5 kg.

**Fonderie CORNEAU.  
Croix N° 192, p. 31.**

Symboles : 20, 29, 60, 70

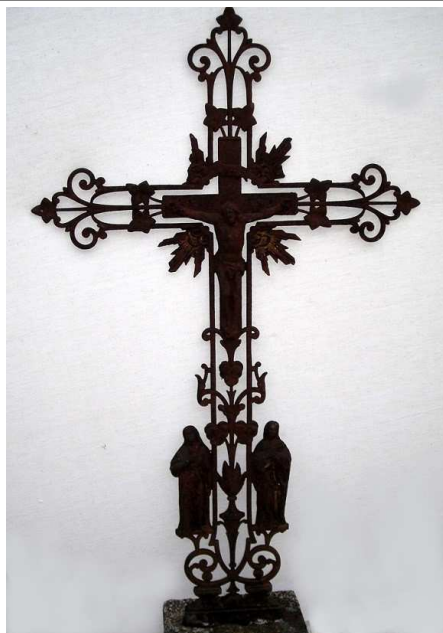

**N° A 198**

Grande croix ajourée avec au bas du fût, deux personnages debout de face. Au centre un Christ ou une Vierge.

Poids : 11,5 kg à 19 kg.

**Fonderie de Dommartin-le-Franc  
(Haute Marne)**

Existe en 2 hauteurs 1,15 m et 1,25 m :

- Avec Christ 1,15 m : croix N° 164  
1,25 m N° 168
- Avec Vierge 1,15 m N° 163  
1,25 m N° 169

Symboles : 6, 20, 48, 64



**N° A 200**

Grande croix ajourée avec au centre la face du Christ.

***Fonderie non identifiée.***

Symboles : 21

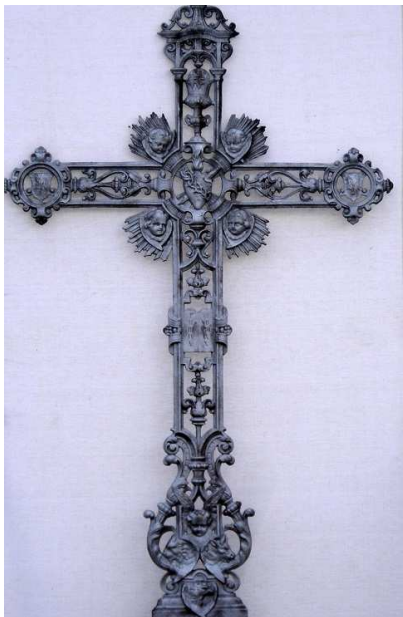

**N° A 201**

Grande croix ajourée très ouvragée, avec au centre un cœur enflammé, entouré d'une couronne d'épines.

Les 4 angles chargés d'une tête d'angelot. Au milieu du fût, les Tables de la Loi numérotées de dix chiffres romains. Au bas de la croix, les symboles des 4 Évangélistes.

H : 1,90 m, largeur : 1,03 m.

**Fonderie du Val-d'Osne.  
Catalogue vers 1900, pl. 825, croix N° U.**

Symboles : 7, 24, 65, 66



**N° A 203**

Croix ajourée, avec au centre des fleurs liées par une petite banderole où est inscrit *NOTRE DAME DE LOURDES* et au pied une grande statue de celle-ci, de face, les mains jointes.

H: 1, 20 m, largeur 0, 62 m.  
Poids: 18, 5 kg.

**Fonderie SALIN (Meuse).  
Catalogue 1912, pl. 796,  
Croix N° 96 C.**

Symboles : 37, 46, 61, 71



**N° A 202**

Grande croix ajourée très ouvragée, avec en haut une Vierge assise de face tenant l'Enfant Jésus sur ses genoux. Dans la traverse, deux flambeaux enveloppés d'un ruban. Au centre, un calice avec une hostie, le tout entouré d'une étole supportant un encensoir sur deux roses.

H : 1,60 m.

**Fonderie DURENNE à Sommevoire  
(Haute-Marne.)  
Catalogue de 1868, pl. 272, croix N° 20.**

Symboles : 13, 34, 36, 72, 61, 71



**N° A 204**

Croix ajourée, avec au centre des fleurs liées par une petite banderole où est inscrit *NOTRE DAME DE LOURDES* et au pied une petite statue de celle-ci, de face, les mains jointes.

H: 1,15 m, largeur: 0, 62 m.  
Poids: 10 kg.

**Fonderie SALIN (Meuse).  
Catalogue 1912, pl. 795, croix N° 82  
AP.**

Symboles : 37, 46, 61, 71



### N° A 205

Croix ajourée à motifs géométriques simples avec au centre soit un Christ soit une Vierge. Au bas deux anges en prière, debout, dos à dos.

H: 1 m., traverse : 0,67m, largeur : 7 cm.  
Poids : 8 kg.

**Fonderie de Dommartin-le-Franc (Haute-Marne).**

- Avec Christ : croix N° 125,
- Avec Vierge N° 126

Symboles : 20 ou 71, 42 ou 3, 6, 14, 60



### N° A 207

Croix ajourée à motifs géométriques simples avec au centre un Christ ou une Vierge.

H: 1,35m, largeur: 0,74 m.  
Poids: 15,5 kg.

**Fonderie DURENNE, à Sommevoire (Haute-Marne).**

**Planches 635 et 635C des catalogues.**

- Avec Christ : croix N° 261,
- Avec Vierge N° 200,

Symboles : 20 ou 71, 12, 27, 72



### N° A 206

Croix ajourée à motifs géométriques simples avec au centre un Christ ou une Vierge. Au bas deux anges en prière, debout, dos à dos.

H: 1,15 m.  
Poids : 10 kg.

**Fonderie de Dommartin-le-Franc (Haute-Marne)**

- Avec Christ : croix N° 113
- Avec Vierge N° 114

Symboles : 20 ou 71, 42 ou 3, 6, 14, 60



### N° A 208

Croix ajourée à motifs géométriques simples avec au centre une Vierge.

H: 1,15 m  
Poids : 9,2 kg

**Fonderies de BAYARD et de Saint-Dizier (Haute-Marne)**

**Album n° 5 de 1921, p. 407, croix, N° 87.**

Symboles : 3, 12, 48, 60, 61, 71



**N° A 209**

Petite croix en fonte ajourée, avec au centre un simple dessin géométrique en forme de losange. Sur le montant, présence de capsules de pavot et tout en bas, une petite croix latine.

H : 0,72 m, traverse : 0,435 m.

Poids : 5,750 kg.

**Fonderie SALIN, à Dammarie-sur-Saulx (Haute-Marne).**  
**Catalogue de 1912, pl. 819, croix N° 618.**

Symboles : 31, 56, 60



**N° A 211**

Grande croix ajourée, décorée de nombreux motifs floraux avec au centre un christ rapporté.

H : 1,30 m.

*Fonderie non identifiée.*

Symboles : 8, 14, 20, 37, 51, 54



**N° A 210**

Grande croix en fonte ajourée, agrémentée de figures géométriques avec au centre une Vierge.

2 hauteurs :  
H : 1,20 m et 1,30 m  
Bras : 0,65 m.  
Poids : 14 kg.

**Fonderie de Pont-sur-Saulx (Meuse).**  
**Catalogue 1924, pl. 671 et 683.**

- 1,20 m : croix N° 80.
- 1,30m N° 187.

Symboles : 37, 61, 71



**N° A 212**

Grande croix en fonte ajourée avec une Vierge et au pied, deux anges dos à dos en prière.

H : 1,50 m - traverse : 0,79 m.  
Poids : 21 kg.

**Fonderie PORTILLON-TOURS (Indre-et-Loire).**  
**Catalogue 1914, pl. 69, croix N° 663.**

Symboles : 6, 37, 71



**N° A 213**

Croix en fonte ajourée, avec au centre une Vierge de face, les mains jointes sur le cœur. Au bas un ange de face, les ailes dressées sur le haut.

H : 1,30 m.

Poids : 10,5 kg.

**Fonderies de ROSIERES (Cher).  
Croix N° 28.**

Symboles : 6, 37, 61, 71



**N° A 215**

Croix en fonte ajourée, avec ou sans sujet au centre.

H : 0,95 m.

Poids : 7,7 kg.

**Fonderies de BAYARD et de Saint-Dizier (Haute-Marne).**

**Fascicule 5 de 1921, p.404**

- Sans sujet croix N° 65.
- Avec Christ N° 62.
- Avec Vierge N° 71.

Symboles : 20 ou 71, 42 ou 3, 56, 60, 62.



**N° A 214**

Croix en fonte ajourée avec le fût agrémenté de fleurs. Au bas deux anges debout, dos à dos les mains jointes en prière.

Avec ou sans personnage au centre.

H : 1, 50 m, traverse : 0, 80 m.

Poids : 23,5 kg.

**Fonderie PORTILLON (Indre-et-Loire).  
Catalogue 1914, pl. 69.**

**Sans sujet : croix N° 658.**

**Avec Christ N° 659.**

**Avec Vierge N° 660.**

Symboles : 20 ou 71, 6, 46



**N° A 216**

Petite croix en fonte ajourée, de motifs simples, avec au centre du feuillage.

H : 0,45 m, ou 0,50 m.

Poids : 1,6 kg ou 1,750 kg.

**Fonderies de BAYARD et St DIZIER  
(Haute-Marne).**

**Fascicule 5 de 1921, p. 401.**

- 0,45 m croix N° 100.
- 0, 50 m croix N° 38.

Symboles : 37

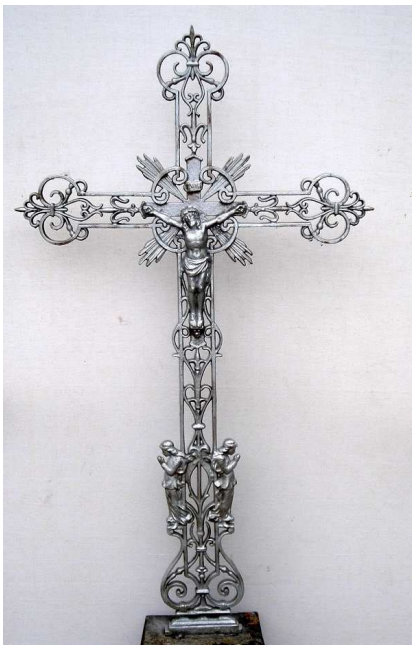

**N° A 217**

Croix en fonte ajourée, de dessins géométriques. Avec au centre un Christ. Au bas deux anges debout dos à dos en prière.

Existe en 2 hauteurs : 1,20 m et 1,30 m.  
Largeur de 0,69 m à 0,72 m.  
Poids : 12 kg et 13 kg.

**Fonderie de Pont-sur-Saulx.**  
**Catalogue de 1924, pl. 670 et 680.**

H en m.	Christ	Vierge
1,20	N° 175	N° 176
1,30	N° 58	N° 59

Symboles : 20 ou 71, 6, 60



**N° A 219**

Croix en fonte ajourée, décorée de de dessins géométriques, avec dans le croisillon 4 formes en fer à cheval et au centre une Vierge debout les mains jointes, ou une petite croix.

H : 1,10 m. Poids : 11,5 kg

**Fonderie de BAYARD et de Saint-Dizier (Haute-Marne).**  
**Fascicule N° 5 de 1921, page 406.**  
. Avec petite croix N° 61.  
. Avec Vierge N° 66.

Symboles : 48, 56, 61, 71, 72.



**N° A 218**

Croix en fonte ajourée, de dessins géométriques, avec 4 étoiles à 5 branches. Au centre un petit Christ.

H : 1 m, traverse : 0,56 m.  
Poids : 9 kg.

**Fonderie SALIN à Dammarie-sur-Saulx (Meuse).**  
**Catalogue de 1912, page 790, croix N° 65 X.**

Symboles : 14, 20 , 24, 35, 48, 56, 72.



**N° A 220**

Grande Croix en fonte ajourée, décorée de dessins géométriques et feuillage, avec au centre un calice.

H : 1,50 m, traverse : 0,86 m.

Poids : 20,5 kg.

**Fonderie DENONVILLIERS (Marne).**  
**Catalogue 1894, pl. 357, croix N° 24.**

Symboles : 13, 14



**N° A 221**

Croix très ouvragée avec au centre une tête d'ange de face et une petite croix au revers. et au milieu du fût une urne funéraire.

H : 1,05 m, traverse : 0,66 m.

**Fonderie DURENNE, à Sommevoire (Haute-Marne).  
Catalogue 1868, pl. 276, croix N° 57.**

Symboles : 7, 14, 48, 60, 70.



**N° A 223**

Grande croix très ouvragée avec au centre un calice reposant sur 3 épis de blé et au milieu du montant un cœur enflammé entouré d'une couronne d'épines.

H : 1,80 m, traverse : 1,05 m.

**Fonderie DURENNE à Sommevoire (Haute-Marne).  
Catalogue de 1868, pl. 273, croix N° 29.**

Symboles : 12, 22, 24, 61



**N° A 222**

Croix simple avec au centre une tête d'ange.

H : 0,80 m.

Poids : 4 kg.

**Fonderie de ROSIERES (Cher).  
Catalogue de 1913, p. 29, croix N° 59.**

Symboles : 7, 37.



**N° A 224**

Croix ouvragée avec au centre une Vierge debout et en bas du fût une tête d'angelot.

H : 1,10 m.

Poids : 9,5 kg.

**Fonderie de ROSIERES (Cher).  
Catalogue de 1913, p. 31, croix N° 8.**

Symboles : 7, 50, 61, 62, 71





**N° A 225**

Croix fonte ajourée avec des motifs géométriques et du feuillage. Au centre avec un Christ, un calice ou une Vierge et au bas deux anges debout dos à dos en prière.

hauteur	calice	Christ	Vierge
1,20 m	N° 188	N° 191	N° 184
1,30 m	N° 189	N° 192	N° 185
1,40 m	N° 190	N° 193	N° 186
1,50 m	N° 204	N° 205	N° 200

**Fonderie SALIN à Dammarie-sur-Saulx (Meuse).**  
**Catalogue de 1912, croix p. 792.**

Symboles : 20 ou 71, 6, 12, 41, 60, 71, 72



**N° A 227**

Croix fonte ajourée avec des motifs géométriques et du feuillage.

Au centre soit un Christ, une Vierge ou aucun sujet.

Au milieu du bas du fût un ange de face, les mains jointes.

H : 1,16 m, bras : 0,63 m

**Fonderie de Pont-sur-Saulx.**  
**Catalogue de 1924, pl. 667.**

- . Avec Christ : croix N° 128.
- . Avec Vierge N° 130.
- . Sans sujet N° 89.

Symboles : 20 ou 71, 6, 12, 37, 60, 72



**N° A 226**

Croix fonte ajourée avec des motifs géométriques simples.

Au centre un Christ.

H : 1,10 m.

Poids : 11 kg.

**Fonderies de BAYARD et de Saint-Dizier (Haute-Marne).**  
**Catalogue de 1921, pl. 406, croix N° 67.**

Symboles : 20, 48, 56, 60.



**N° A 228**

Croix fonte ajourée avec des motifs géométriques et du feuillage.

Au centre une croix latine sur gloire, portant le mot PAX.

Existe en 2 hauteurs : 1,25 m et 1,40 m

Poids : 14 kg et 18 kg

**Fonderie de BAYARD et de Saint-Dizier (Haute-Marne).**  
**Catalogue de 1921, pl. 422, croix N° 208.**

Symboles : 31, 37, 43, 54



N° A 229

Grande croix en fonte ajourée de motifs géométriques avec au centre un Christ ou une Vierge

Au pied de la croix 2 anges dos à dos les mains jointes, séparés par un ostensor.

H : 1,26 m., traverse : 0,67 m.

Poids : 12,5 kg.

**Fonderie CAPITAIN-GENY à Bussy (Haute-Marne).**

- Avec Christ : croix N° 22, pl. 873.
- Avec Vierge : croix N° 30, pl. 874.

Symboles : 20 ou 71, 42 ou 3, 61 ou 60, 6, 34



N° A 231

Petite croix plate ajourée de motifs géométriques, avec au centre une petite Vierge.

H : 0,50 m, traverse: 0,30 m.

Poids : 2, 2 kg.

**Fonderie SALIN à Dammarie-sur-Saulx (Meuse).**

**Catalogue de 1912, planche 783, croix N° 9 BJ.**

Symboles : 46, 48, 60, 71



N° A 230

Grande croix plate, peu ajourée, avec ou sans christ

Existe en plusieurs hauteurs ;

H: 1,70 m, largeur 0,90 m

H: 2,35 m - 3,25m - 8,6 m, largeur 1,20 m

**Fonderie de Dommartin-le-Franc (Haute-Marne).**

**Catalogue de 1928, planche 53.**

**1,70 m : croix N° 21X.**

**Supérieure à 2 m : N° 69.**

Symboles : 20, 60, 44



N° A 232

Grande croix en fonte ajourée, avec même motif devant et derrière constitué d'un mélange d'épis de blé et de lierre. Au centre un petit Christ.

Avec les symboles de 3 évangélistes en haut une tête d'aigle (Jean), à droite une tête de taureau (Luc), à gauche une tête de lion (Marc).

H : 1,38 m., traverse : 0,80m.

Poids : 19,5 kg.

**Fonderie SALIN à Dammarie (Meuse).**

**Catalogue de 1912, planche 830, croix N° 689.**

Symboles : 12, 20, 48, 66, 72



N° A 233

Croix plate ajourée avec au centre le motif dit de la Sainte Famille composé de deux femmes assises tenant deux enfants debout. Au pied de la croix une femme agenouillée tenant une couronne de la main gauche et un bouquet de fleurs de la droite.

H: 1,07 m, largeur: 0,68 m.  
Poids: 11 kg.

**Fonderies CORNEAU**  
Album de 1899, p. 27, croix N° 162

Symboles : 28, 37



N° A 235

Petite croix plate ajourée de motifs géométriques  
Au centre avec ou sans sujet.

H: 0,82 m, largeur: 0,49 m.  
Poids: 5 kg.

**Fonderies SALIN à Dammarie-sur-Saulx (Meuse).**

Catalogue de 1912, page 786

- Sans sujet : croix N° 38 EK
- Avec Christ N° 31 ED
- Avec Vierge N° 32 EQ

Symboles : 20 ou 71.



N° A 234

Croix plate ajourée, décorée de motifs géométriques  
Au centre, un cœur surmonté d'un Christ.

H : 1,33 m, largeur : 0,88 m

**Fonderies DURENNE à Sommevoire (Haute-Marne).**  
Catalogue de 1868, pl. 273, croix N° 37.

Symboles : 20, 24, 60



N° A 236

Petite croix plate ajourée, décorée de motifs géométriques, avec deux roseaux sur le fût.  
Au centre avec ou sans sujet.

H : 0,90 m, largeur: 0,53 m  
Poids: 7,5 kg

**Fonderies SALIN à Dammarie-sur-Saulx (Meuse).**

Catalogue de 1912, page 788.

- Sans sujet : croix N° 52 FG
- Avec Christ N° 50 GK
- Avec Vierge N° 49 GL

Symboles : 20 ou 71, 56, 62, 72



N° A 237

Grande croix en fonte avec au centre deux têtes d'angelots.  
Un sablier au milieu du fût et en bas un ange debout de face, tenant une épée

H : 1,42 m, traverse : 0,73 m.

**Fonderies du Val-d'Osne (Haute-Marne).**  
**Catalogue vers 1900, planche 833, croix N° 109.**

Symboles : 6, 7, 60, 63



N° A 239

Croix en fonte avec au centre une vierge les bras tendus vers le bas.  
De chaque côté du fût deux anges debout, dos à dos, en prière.

H : 1 m, traverse : 0,60 m.  
Poids : 9 kg.

**Fonderies PORTILLON (Indre-et-Loire).**  
**Catalogue de 1914, planche 60, croix N° 561.**

Symboles : 6, 28, 48, 54, 62, 70, 71



N° A 238

Croix en fonte avec au centre une couronne d'épines entourant une petite croix pattée.  
Au bas deux tiges de roseau dans un vase.

H : 1 m, traverse : 0,50 m.  
Poids : 7 kg.

**Fonderies de Tusey (Meuse)**  
**Catalogue 1892, planche 434, croix N° 92.**

Symboles : 27, 31, 62



N° A 240

Grande croix en fonte très ouvragée. Avec un grand Christ rapporté au cimetière de la communauté des sœurs de la charité d'Evron.

H : 3,30 m, traverse : 1,80 m

**Fonderies du Val-d'Osne (Haute-Marne).**  
**Catalogue vers 1900, planche 833, croix N° 28.**

Symboles : 20

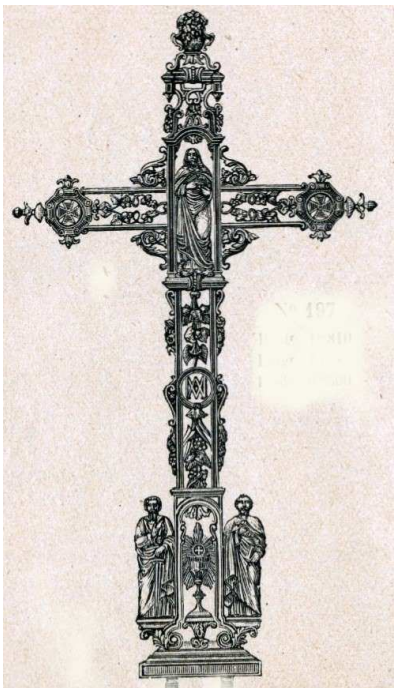

### N° A 241

Grande croix ajourée avec au centre le sacré cœur écartant ses vêtements pour montrer son cœur. Au pied de la croix deux apôtres encadrant un calice avec une hostie rayonnant sur le monde. A droite St Pierre, à gauche St Paul.

H : 1,81 m, traverse 1 m.  
Poids : 50 kg.

**Fonderie CORNEAU à Charleville (Ardennes) croix N° 197, page 34.**

Symboles : 3, 13, 24, 32, 64



### N° A 243

Croix en fonte ajourée, décorée de de dessins géométriques, avec au centre une Vierge debout les bras étendus vers le bas. Au bas de la croix deux anges debout dos à dos les mains jointes les ailes dressés vers le haut.

H : 1,20 m.

**Fonderie de TUSEY (Meuse).  
Catalogue de 1892, planche 437, croix N° 106,**

Symboles : 6, 24, 31, 61, 71

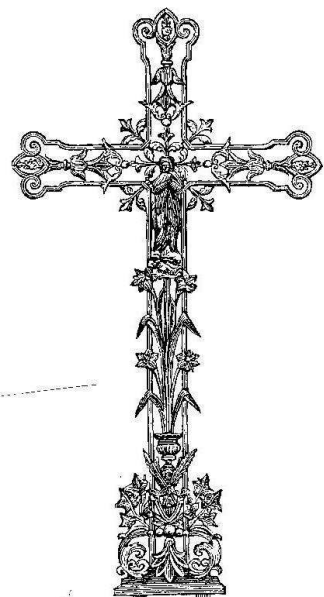

### N° A 242

Croix ajourée en fonte agrémentée de fleurs le long du fût. Avec ou sans personnage au centre ; Christ, bras en croix, Vierge bras repliés sur la poitrine.

H : 1,40 m, traverse 0,75 m.  
Poids : 15,5 kg à 17 kg.

**Fonderie PORTILLON (Indre et Loire)  
Catalogue de 1914, pl. 67**

- . Sans sujet croix N° 628,
- . Avec Christ N° 629
- . Avec Vierge N° 630

Symboles : 20 ou 71, 46, 48, 54.



### N° A 244

Croix en fonte ajourée, décorée de de dessins géométriques simples, avec au centre un calice surmonté d'une hostie ainsi qu'une croix et au milieu du fût un personnage féminin debout.

H : 1,10 m.

**Fonderie CORNEAU à Charleville-Mézières (Ardennes).  
Catalogue de 1899, page 28, croix N° 170.**

Symboles : 13, 14, 31, 64.



N° A 245

Grande croix en fonte ajourée. Au centre un petit Christ entouré de 12 feuilles de lierre en carré.

Avec les symboles des 4 évangélistes : en haut une tête d'aigle (Jean), à droite une tête de taureau (Luc), à gauche une tête de lion (Marc) et au bas une tête d'ange (Matthieu).

H : 1,30 m.

*Fonderie non identifiée.*

Symboles : 20, 48, 62, 66



N° A 247

Grande croix ajourée à motifs géométriques avec au centre un ostensorio, rayonné qui peut être caché partiellement par un Christ rapporté.

H : 1,40 m.

**Fonderie du VAL d'OSNE (Meuse).  
Album n° 3 après 1900, pl. 828, croix  
N° 24.**

Symboles : 20, 22, 48

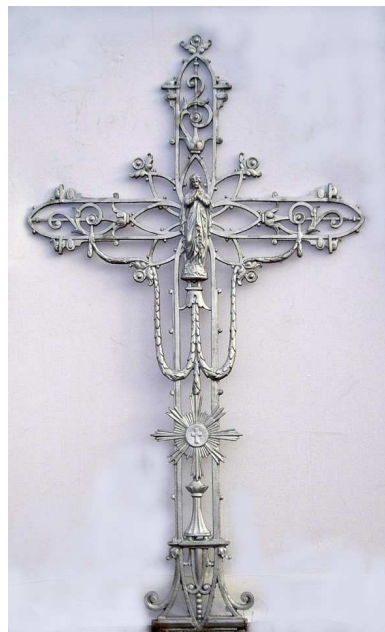

N° 246

Croix ajourée à motifs géométriques simples avec ou sans sujet rapporté au centre. Présence d'un ostensorio sur le fût.

H : 1,60 m.

Poids : 28,2 kg

**Fonderie de BAYARD et de St  
DIZIER (Haute-Marne)**

**Fascicule n° 5 de 1921, planche 416 :**

- Sans sujet croix N° 26.
- Avec Christ N° 164.
- Avec Vierge N° 163.

Symboles : 20 ou 71, 22, 60.



N° 248

Petite croix ajourée à motifs géométriques simples avec au centre, une petite croix pattée.

H : 0,60 m., traverse : 0,335 m.

Poids : 3,3 kg.

**Fonderie CAPITAIN-GENY et Cie à  
Bussy (Haute-Marne)  
Catalogue 1911, pl. 883, croix n° 100.**

Symboles : 31, 37



**N° A 249**

Petite croix ajourée à motifs géométriques et fleurs avec au centre un Christ.

H : 0,86 m., traverse 0,58 m.  
Poids : 5 kg.

**Fonderie DURENNE à Sommevoire (Haute-Marne).**  
**Planche 635 des catalogues, croix N°190.**

Symboles : 62, 50



**N° A 251**

Grande croix ajourée à motifs géométriques avec au centre une petite croix pattée rayonnante et sur le fût les lettres entrelacées : **IHS**.

H : 2 m., largeur : 1,30 m.

**Fonderie du Val-d'Osne (Haute-Marne).**  
**Album N° 3, après 1900, pl. 832, croix N° 31.**

Symboles : 12, 31, 72.



**N° A 250**

Grande croix ajourée à motifs géométriques avec au centre le triangle divin représentant la trinité avec le tétragramme **YHWH**, Yahvé en hébreu.

H: 1,55 m, traverse : 0,77 m.  
Poids : 23 kg.

**Fonderie SALIN (Meuse).**  
**Catalogue 1912, pl. 835, croix N° 702.**

Symboles : 6, 68



**N° A 252**

Grande croix ajourée à motifs géométriques avec au centre soit la face du Christ soit un écusson surmonté de trois clous.

H: 1,60 m,

**Fonderie du Val-d'Osne (Haute-Marne).**  
**Album N° 3, après 1900, pl. 825.**

- . Avec visage : croix N° O,
- . Avec clous N° Obis

Symboles : 13, 21, 23, 55.



**N° A 253**

Grande croix ajourée avec au centre un pélican nourrissant son poussin, symbole de la charité.  
Au milieu du fût, un sablier qui indique que le temps passe.

H : 1,55 m, traverse 0,95 m.  
Poids : 26,5 kg.

**Fonderie CORNEAU à Charleville (Ardennes).**  
**Catalogue 1891, page 31, croix N° 191.**

Symboles : 57, 63



**N° A 255**

Croix ajourée à motifs géométriques comportant cinq étoiles avec au centre un Christ, une vierge ou le visage du Christ.  
Au bas de la croix une petite urne funéraire.

H : 0,90 m.  
Poids : 8 kg.

**Fonderies de BAYARD et St DIZIER (Haute-Marne).**

**Fascicule 5 de 1921, pl. 403 :**

- Avec visage croix N° 63
- Avec Christ N° 70
- Avec Vierge N° 72

Symboles : 20 ou 71, 21, 35, 48, 60, 70, 72.

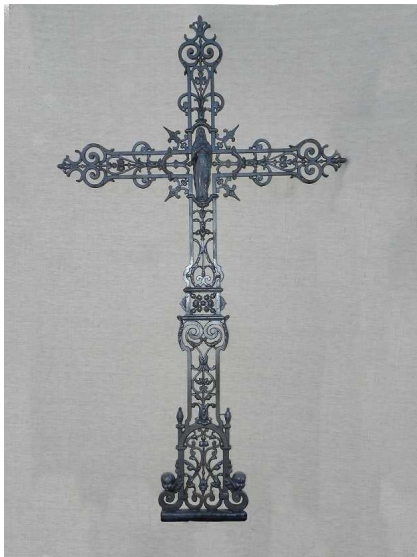

**N° A 254**

Grande croix en fonte décorée de motifs géométriques avec au centre une Vierge les mains jointes.  
Deux petites têtes d'angelot au bas de la croix.

H : 1,50 m, traverse : 0,86 m.  
Poids : 15 kg.

**Fonderies de BAYARD et St DIZIER (Haute-Marne).**  
**Fascicule 5 de 1921, p. 411, croix n° 40.**

Symboles : 7, 60, 71



**N° A 256**

Croix ajourée à motifs géométriques très ouvragée avec au centre une tête de Vierge couronnée.

H : 1,60 m.  
Poids : 19,5 kg.

**Fonderies de BAYARD et St DIZIER (Haute-Marne).**

**Fascicule 5 de 1921, pl. 412, croix N° 21.**

Symboles : 24, 37, 71





**N° A 257**

Grande croix ajourées avec des motifs simples et géométriques.

H. : 1,445 m, traverse : 0,825 m.

Poids : 21,3 kg.

**Fonderie CORNEAU, à Charleville (Ardennes).**

**Catalogue 1889, page 30, croix N° 187.**

Aucun symbole



**N° A 259**

Grande croix ajourée, décorée de motifs simples, géométriques, avec au croisement des angelots et au bas un ange debout, la tête tournée vers la droite, tenant une épée dans sa main droite et piétinant un serpent représentant le Mal.

H. : 1,32 m, traverse : 0,72 m.

**Fonderie Ovide MARTIN et VIRY frères à Dommartin (Haute-Marne).**

**Croix référencée M.**

Symboles : 6, 7, 14

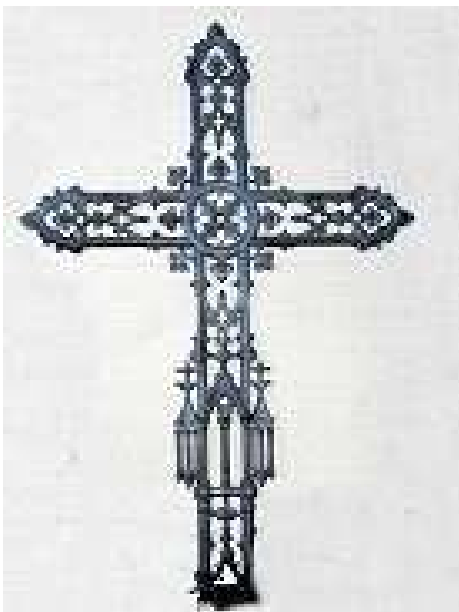

**N° A 258**

Grande croix ajourées avec des motifs simples géométriques.

H. : 1,52 m, traverse : 0,83 m.

Poids : 29 kg.

**Fonderie SALIN à Dammarie (Meuse).**  
**Catalogue de 1912, pl. 834, croix n° 700.**

Aucun symbole

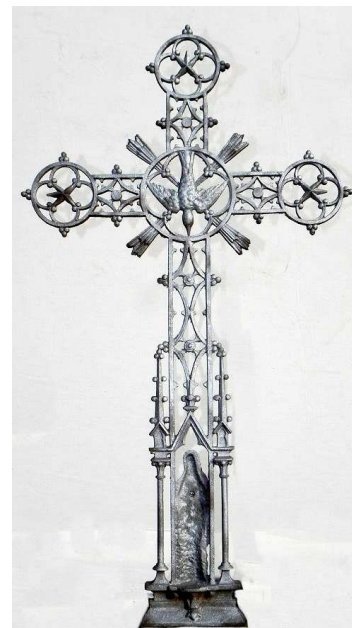

**N° A 260**

Croix ajourées avec des motifs simples géométriques. Au centre une colombe la tête en bas représentant le Saint Esprit. Au bas, une Vierge debout les mains sur la poitrine.

H: 0,95 m, traverse : 0,535 m.

Poids : 7, 4 kg.

**Fonderie SALIN à Dammarie (Meuse).**  
**Catalogue 1912, pl. 789, croix N°58 BN.**

Symboles : 14, 25, 35, 60, 71



**N° A 261**

Grande croix ajourées avec des motifs simples géométriques. Au centre, un brûle parfum, un Christ ou une Vierge et de chaque côté de la croix, deux anges dos à dos, les mains jointes en prière.

H. : 1,5 m, traverse : 0,81 m  
Poids : 19 kg.

**Fonderie SALIN à Dammarie (Meuse)**  
**Catalogue de 1912, pl. 808 -809 :**

- . Avec brûle parfum N° 135 GP.
- . Avec Christ N° 138 GS.
- . Avec Vierge N° 137 GR.

Symboles : 6, 20 ou 71, 27, 60, 62



**N° A 263**

Grande croix ajourées avec des motifs simples géométriques. Au centre, soit un Christ soit une Vierge. Au bas de chaque côté de la croix, deux anges dos à dos.

H.: 1,32 m, traverse : 0,74 m.  
Poids : 21 kg.

**Fonderie DURENNE (Haute-Marne)**  
**Planche 635 C des catalogues**

- . Avec Christ : croix N° 264
- . Avec Vierge N° 265

Symboles : 6, 20, 60, 63, 71

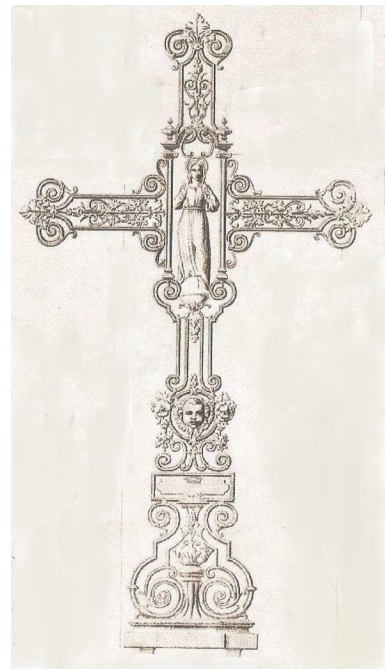

**N° A 262**

Grande croix ajourée très décorée ayant au centre une grande Vierge, au milieu du fût, une tête d'angelot et dessous un cartouche rectangulaire pour l'inscription du non du défunt

H. : 2,20 m, bras : 1,07 m.

**Fonderie DURENNE (Haute-Marne).**  
**Planche 623 des catalogues, croix N° 49.**

Symboles : 7 ; 71



**N° A 264**

Petite croix ajourées avec des motifs simples géométriques. Au centre présence ou non d'un sujet.

H. : 0,65 m, traverse : 0,38 m.  
Poids : 4,5 kg.

**Fonderie E. CAPITAIN-GENY à Bussy (Haute-Marne)**

**Catalogue de 1911, pl. 876 :**

- . Sans sujet : croix N° 45.
- . Avec Christ N° 44.
- . Avec Vierge N° 42 bis.

Symboles : 20, 48, 71



**N° A 265**

Grande Croix ajourées, agrémentées de nombreux des motifs géométriques. Au centre une vierge tenant l'enfant Jésus Au bas de chaque côté de la croix deux anges dos à dos les mains jointes en prière.

H. : 1,56 m.

**Fonderie DENONVILLIERS à Sermaize-sur-Saulx (Marne).  
Catalogue de 1894, p. 366, croix N° 121.**

Symboles : 6, 25, 31, 71

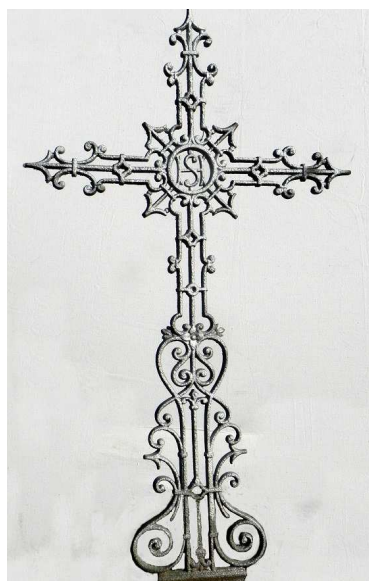

**N° A 267**

Petite croix ajourées, agrémentées de simples motifs géométriques. Au centre, les initiales entrelacées *IHS*.

H. : 0,80 m.

**Fonderie de TUSEY (Meuse).  
Catalogue de 1892, pl. 428,  
Croix n° 65.**

Symboles : 42



**N° A 266**

Grande croix en fonte ajourée, avec au centre un Christ et au bas de la croix, deux personnages debout de face  
Existe en 6 dimensions :

<b>0,75m. croix N° 70</b>	<b>- pl. 645</b>
<b>1 m. N° 84</b>	<b>- pl. 653</b>
<b>1,25 m. N° 179</b>	<b>- pl. 676</b>
<b>1,50 m. N° 199</b>	<b>- pl. 696</b>
<b>1,75 m. N° 214</b>	<b>- pl. 718</b>
<b>2 m. N° 218</b>	<b>- pl. 724</b>

**Fonderie E. DELACOURT de Pont-sur-Saulx (Meuse).  
Catalogue de 1924, pl. 645 à 724.**

Symboles : 20, 28, 64



**N° A 268**

Grande croix ajourée, agrémentée de nombreux motifs géométriques. Au centre une bible ouverte, avec au-dessus, un calice surmonté d'une hostie, le pallium (écharpe) et la fêrulle papale (bâton liturgique à trois croisillons).  
Au bas un ange assis de face.

H. : 1,65 m.

***Fonderie non identifiée***

Salin, croix n° 695, p. 832 reprend le dessin de la Bible et de la croix pontificale.

Symboles : 6, 10, 13, 60.



N° A 269

Petite croix ajourée avec des motifs géométriques. Au centre, sans sujet ou un Christ, ou une Vierge ou un angelot.

H. : 0,54 m ; traverse : 0,30 m.

**Fonderie SALIN à Dammarie (Meuse)  
Catalogue de 1912, planche 783 :**

- Croix sans sujet N° 10 AC 2,4 kg
- Avec Christ N° 11 AJ 2,5kg
- Avec Vierge N° 12 BF 2,4kg
- Avec angelot N° 13 CF 3,35kg

Symboles : 7, 20, 48, 71



N° A 271

Croix ajourée imitant un quadrillage de pièces rivetées. Au-dessus du croisillon, une palme pennée et dans le bas, de part et d'autre du fût, des palmes pennées à gauche et en éventail à droite. Une banderole va de gauche à droite au travers du croisillon avec les indication **REGRETS** à gauche, **PAX** au milieu et **SOUVENIRS** à droite.

H. : 1,17 m ; traverse : 0,60 m.

*Fonderie non identifiée.*

Symboles : 38, 48, 54.



N° A 270

Grande croix avec au centre sur le sigle **IHS** un Christ rapporté au-dessus. Au milieu du fût un Sacré-Cœur et au bas de la croix deux anges dos à dos en prière.

H. : 1,35 m ; poids : 12,5 kg.

**Fonderie BAYARD et de Saint-Dizier (Haute-Marne).**

**Album n° 5 de 1921, pl. 409, croix N° 90.**

Symboles : 6, 20, 24, 35, 42, 48, 60



N° A 272

Croix ajourée avec des motifs géométriques. Au centre, la face du Christ et au revers les lettres **IHS**.

H. : 1,20 m, traverse : 0,68 m

*Fonderie non identifiée.*

Symboles : 14, 21, 37, 42.



**N° A 273**

Grande croix ajourée décorée de motifs géométriques, avec au centre un creux cruciforme.

H : 1,77 m, traverse : 1 m.

**Fonderies du Val-d'Osne, (Haute-Marne).**

**Catalogue vers 1900 pl. 830, croix N° 35.**

Symboles : 31, 37



**N° A 275**

Grande croix plate ajourée de motifs géométriques, avec au centre d'une couronne d'épines un Christ

Au bas de la croix deux anges debout dos à dos, les mains jointes

H : 1,60 m, traverse: 0,92 m.

Poids : 22 kg.

**Fonderies de BAYARD et de Saint-Dizier (Haute-Marne).**

**Fascicule 5 de 1921, planche 413, croix N° 73.**

Symboles : 6, 14, 20, 27, 35, 37, 60



**N° A 274**

Croix ajourées, agrémentées de nombreux des motifs géométriques. Au centre une Vierge tenant l'Enfant Jésus. Sur le fût, au bas une étoile à six branches, au milieu une petite croix.

H. : 1,23 m., traverse : 0,70 m

Poids : 15 kg

**Fonderie DENONVILLIERS à Sermaize-sur-Saulx (Marne).**

**Catalogue de 1894, p. 366, croix N° 114.**

Symboles : 31, 35, 71



**N° A 276**

Croix ajourées, simple, au centre trois roses

Existe en 4 hauteurs :

H	poids	N°
1,23 m	11 kg	<b>135</b>
1,13 m	9,5 kg	<b>136</b>
1,05 m	8,3 kg	<b>145</b>
0,95 m	8 kg	<b>146</b>

**Fonderie de DOMMARTIN (Haute-Marne).**

**pl. 69 N, croix N° 135 à 146.**

Symboles : 61



N° A 277

Grande croix décorée d'une plante grimpanTE, avec en son centre, dans une couronne d'épines, le monogramme entrelacé *IHS*.

H : 1,55 m.  
Poids : 18,5 kg.

**Fonderie de BAYARD et de Saint-Dizier (Haute-Marne).**  
**Catalogue de 1921, pl. 412, croix N° 20.**

Symboles : 6, 27, 35, 37, 42



N° A 279

Petite croix ajourée, décorée de motifs géométriques simples, ayant en son centre un ciboire.

H : 0,70 m, traverse : 0,38 m.  
Poids : 2, 9 kg.

**Fonderie CORNEAU à Charleville-Mézières (Ardennes).**

**Catalogue de 1899, p. 24, croix N° 113.**

Symboles : 22



N° A 278

Grande croix ayant en son centre un calice avec hostie, entouré d'une étoile brodée, et répartis dans la croix les outils de la crucifixion échelle, lance, clous, marteau, tenaille et fouet. Au-dessus, trois clous et le titulus *INRI*.

H. : 1,30 m, traverse : 0,76 m.  
Poids : 21 kg.

**Fonderie CORNEAU à Charleville-Mézières (Ardennes).**  
**Catalogue de 1899, p. 30, croix N° 186.**

Symboles : 13, 23, 44, 49, 55



N° A 280

Croix ajourée, décorée de motifs géométriques simples, avec au centre le monogramme *IHS* ; et au centre du fût un ange debout de face tenant une banderole.

H. : 1,02 m, bras : 0,60 m.

**Fonderie du Val-d'Osne (Haute-Marne).**  
**Catalogue 1900, pl. 831, croix N° 41.**

Symboles : 6, 42, 60



N° A 281

Grande croix avec au centre un ange de face tenant une banderole. Au pied de la croix, deux anges couchés, les mains jointes, sous un visage d'angelot

H : 1,50 m, traverse : 0,88 m.  
Poids : 26 kg.

**Fonderie CAPITAIN – GENY et Cie à Bussy (Haute-Marne).**  
**Croix N° 129, pl. 888.**

Symboles : 6



N° A 283

Croix agrémenté de dessins géométriques, avec au centre, les lettres entrelacées **AM**. : Ave Maria.

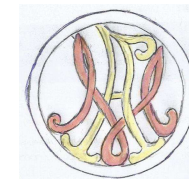

H: 1, 15 m, largeur: 0,716 m.  
Poids: 13, 8 kg.

**Fonderie BROUSSEVAL (Haute-Marne).**  
**Catalogue 1904, n° 1007, page M 10.**

Symboles : 3, 14



N° A 282

Grande croix ajourée très décorée de feuilles de houx et de fleurs. Au centre, dans une couronne d'immortelles traversée par 4 clous ou 4 boutons de fleurs liés par une cordelette, une croix latine est superposée à une croix fleuronnée. Sur les bras le mot **PAX** et au pied, une croix liée par une corde contre le support pyramidal.

H : 1,25 m.

**Fonderie BAYARD et de Saint-Dizier.**  
**Catalogue N° 5, page 422 :**

Sans sujet	N° 214	14,4 kg
Christ	N° 215	15 kg
Vierge	N° 216	15 kg

Symboles : 20 ou 71, 23, 28,31, 41



N° A 284

Grande croix avec sur les 3 branches une tige de lis en boutons ; au centre une couronne de roses avec un grand Christ. Au bas de la croix deux anges debout, mains jointes le dos contre le sigle **IHS**.

H : 1,55 m.  
L : 0,98 m.

**Fonderie DURENNE à Sommevoire (Meuse).**  
**Croix N° 164.**

Symboles : 20, 6, 42, 50, 61



N° A 285

Petite croix plate ajourée de motifs géométriques, avec au centre un cœur entouré d'une couronne d'épines.

H : 0,75 m, traverse: 0,55 m.

Poids 5,5 kg

-

**Fonderie Tusey (Meuse).**  
**Croix n° 29, p.424.**

Symboles : 24, 60



N° A 287

Croix plate ajourée décorée de motifs géométriques et de feuillage stylisé. Au centre, dans un cercle, des tiges de fleurs.

H : 1,25 m.

-

***Fonderie non identifiée.***

Symboles : 14, 37



N° A 286

Petite croix plate ajourée de motifs géométriques, avec au centre un sablier.

H : 0,63 m, traverse: 0,37 m.

-

***Fonderie non identifiée.***

Symboles : 63



N° A 288

Grande croix plate ajourée décorée de motifs géométriques, avec sur la traverse, au niveau du croisement, deux anges agenouillés et sur le milieu du fût un personnage biblique debout et de face.

H : 1,40 m, traverse : 0,70 m.

**Fonderie Ovide MARTIN et VIRY Frères à Sommevoire (Haute-Marne).**  
**Catalogue de 1853, croix réf. K.**

Symboles : 6, 64





**N° A 289**

Petite croix plate ajourée décorée de motifs géométriques, avec au centre une Vierge. Au bas, deux anges de 13 cm de haut, agenouillés dos à dos, les mains jointes en prière. Existe en 2 hauteurs :  
H : 0,70 m. ou 0,80 m.  
Traverse: 0,43 m.

**Fonderie de Pont-sur-Saulx.**

- 0,70 m : croix N° 99
- 0,80 m : croix N° 102

Symboles : 6, 61, 71



**N° A 291**

Croix plate ajourée décorée de motifs géométriques, avec au centre un Christ ou une Vierge. Au bas deux anges debout, dos à dos, les mains jointes en prière.

H : 1,20 m.  
Poids : 11,2 kg.

**Fonderie de ROSIERES (Cher) p. 300.**

- Avec Christ : croix N° 14
- Avec Vierge N° 16

Symboles : 6, 20, 60, 62



**N° A 290**

Croix plate ajourée décorée de motifs géométriques, avec au centre un Christ ou une Vierge. Au bas deux anges debout, dos à dos, les mains jointes en prière.

H	Christ	Vierge
1 m	N° 76	N° 77
1,05 m	N° 158	N° 157
1,10 m	N° 87	N° 86

**Fonderie de Pont-sur-Saulx (Meuse)**

Symboles : 20 ou 71, 6, 37, 60



**N° A 292**

Croix plate ajourée décorée de motifs géométriques, avec au centre la colombe du Saint Esprit.

H : 1,22 m.

*Fonderie non identifiée.*

Symboles : 14, 25, 60.



**N° A 293**

Grande croix ajourée, décorée de motifs géométriques simples, avec ou sans sujet au centre.

H. : 1,52 m, bras : 0,89 m.  
Poids : 15 kg.

**Fonderie DURENNE Sommevoire (Haute-Marne).**

**Planches 620 et 631 des catalogues :**

- Sans sujet croix N° 31
- Avec Christ N° 137

Symboles : 60



**N° A 295**

Grande croix ajourée, décorée de motifs géométriques, avec au centre un Christ, deux anges sur le côté du milieu du fût et un personnage biblique de face au milieu du bas du montant.

H. : 1,77 m, bras : 0,85 m.  
Poids : 33 kg.

**Fonderie DENONVILLIERS à Sermaize-sur-Saulx (Marne).**  
**Catalogue 1894, pl. 354, croix N° 8.**

Symboles : 6, 20, 35, 64



**N° A 294**

Petite croix plate ajourée de motifs géométriques, avec au centre un visage.

H : 0,50 m, traverse: 0,30 m.  
Poids : 2 kg.

**Fonderie SALIN à Dammarie-sur-Saulx (Meuse).**  
**Catalogue 1912, pl. 783, croix N° 7 A B.**

Symboles : 21, 46, 48, 60.



**N° A 296**

Petite croix ajourée avec une Vierge au centre d'une couronne de feuillage et de chaque côté du bas de la croix, deux personnages debout, de face, les mains jointes en prière.

H. : 1 m, bras : 0,588 m ; poids : 10 kg.

**Fonderie de Pont-sur-Saulx.**  
**Catalogue 1924, pl. 657, croix N° 48 bis.**

*Observation : les personnages de la croix N° 48 sont 2 anges dos à dos, au lieu d'être de face.*

Symboles : 6, 28, 71



**N° A 297**

Grande croix ajourée, avec au centre soit une Vierge debout de face les mains jointes soit un Christ et au bas de la croix, deux anges debout dos à dos.

H : 1,35 m, largeur : 0,70 m.  
Poids: 18, 2 kg.

**Fonderie DURENNE à Sommevoire (Haute-Marne).**

**Planche 635 des catalogues :**

- Avec Christ croix N° 242
- Avec Vierge N° 241

Symboles : 6, 20, 60, 71



**N° A 299**

Croix en fonte ajourée, décorée de feuilles de lierre et d'épis de blé. Au centre un petit Christ crucifié. Avec aussi les symboles des 4 évangélistes : en haut une tête d'aigle (Jean), à droite une tête de taureau (Luc), à gauche une tête de lion (Marc) et au bas une tête d'ange (Matthieu).

H: 1 m., largeur: 0, 53 m.  
Poids 7 kg.

**Fonderie CORNEAU à Charleville-Mézières (Ardennes).**

**Catalogue de 1899, p. 26, croix N° 138.**

Symboles : 20, 27, 48, 66



**N° A 298**

Grande croix ajourée, avec au centre dans un cercle de 13 étoiles soit un Christ soit une Vierge et au milieu du fût les lettres entrelacées IHS ou AM.

H: 1, 61 m, largeur: 0, 96 m.  
Poids: 29, 8 kg.

**Fonderie DURENNE à Sommevoire (Haute-Marne).**

**Planches 635 B et 627 des catalogues :**

- Avec Christ croix N° 232.
- Avec Vierge entourée d'une couronne de fleurs N° 93.
- Avec 4 rayons N° 94.

Symboles : 20, 35, 42, 50,60, 71.



**N° A 300**

Grande croix en fonte ajourée, décorée d'un treillage de lierre. Au centre une Vierge debout tenant l'Enfant Jésus. Avec les symboles des 4 évangélistes : en haut une tête d'aigle (Jean), à droite une tête de taureau (Luc), à gauche une tête de lion (Marc) et au bas une tête d'ange (Matthieu).

H : 1,43 m., traverse : 0,74 m.  
Poids : 18 kg.

***Fonderie non identifiée.***

Symboles : 48, 66, 71



### N° A 301

Grande croix plate ajourée décorée de motifs géométriques, avec au centre une étoile à 5 branches.

Au milieu du fût, une urne funéraire entourée d'un serpent empêchant le renouveau des cendres et tout en bas, un visage.

H : 1,33 m, traverse : 0,76 m.

Poids : 18,5 kg.

**Fonderie de TUSEY à Vaucouleurs (Meuse)**

**Catalogue 1892, pl. 425 ; croix N° 11**

Symboles : 4, 21, 35



### N° A 303

Grande croix plate ajourée de motifs géométriques, avec au centre une rosace, et au bas du fût, la scène de la Déposition de la croix avec la Vierge tenant le corps de Jésus sur ses genoux.

H : 1,64 m.

*Fonderie non identifiée*

Symboles : 71



### N° A 302

Grande croix ajourée simple avec au centre un Christ et un cartouche au milieu du fût pour l'inscription du nom du défunt.

H : 1,46 m, largeur : 0,86 m.

Poids : 25 kg.

**Fonderie CORNEAU.**

**Catalogue 193, p. 31, croix N° 190.**

Symboles : 20, 60, 70



### N° A 304

Grande croix plate ajourée, décorée de motifs géométriques, et de feuilles de lierre.

Existe aussi avec deux crochets latéraux au niveau du milieu du fût.

H : 1,40 m, poids : 13,7 kg.

**Fonderie de BAYARD et de Saint-Dizier (Haute-Marne).**

**Catalogue de 1921, page 410 :**

- Croix simple N° 47
- Avec crochets N° 37

Symboles : 14, 48



**A 305**

Croix plate ajourée, décorée de treillage rectangulaire mis en diagonale, comprenant 18 carrés verticaux et neuf horizontaux, avec ou sans sujet rapporté.

H : 1,15 m.

*Fonderie non identifiée.*

Symboles : 20, 60



**A 307**

Croix plate ajourée, décorée de motifs géométriques, et de feuilles de lierre. Avec un Christ ou une Vierge au centre

H : 1 m.

Poids : 6,350 kg.

**Fonderie ROSIERES (Cher)**

- Avec Christ : croix N° 3
- Avec Vierge : croix N° 4

Symboles : 20 ou 71, 48.



**A 306**

Petite croix plate ajourée, avec une Vierge debout, les mains jointes.

H : 0,80 m.

Poids : 4,8 kg.

**Fonderie ROSIERES (Cher).**  
**Croix N° 27.**

Symboles : 14, 37, 71.



**A 308**

Croix plate ajourée, décorée de motifs géométriques, et de fleurs, avec au centre un visage et au bas un ange debout, de face, en prière.

H : 1,04 m. bras 0,545 m.

Poids : 10 kg.

**Fonderie de TUSEY (Meuse).**  
**Catalogue de 1892, pl. 428, croix N° 85.**

Symboles : 6, 21, 48, 60

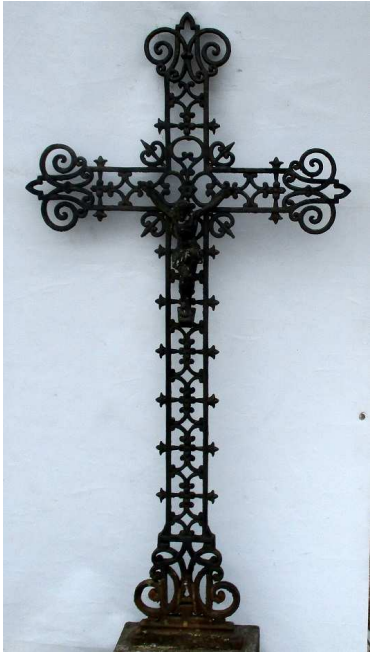

**N° A 309**

Grande croix ajourée décorée de motifs géométriques simples, avec au centre un personnage ou sans sujet.

H : 1,35 m, largeur : 0,68 m.

**Fonderie PORTILLON-Tours (Indre-et-Loire).**

- Sans sujet croix N° 616 11 kg.
- Avec Christ N° 617 14 kg.
- Avec Vierge N° 618 14 kg.

Symboles : 20 ou 71



**N° A 311**

Grande croix ajourée décorée de motifs géométriques simples et de feuillage le long du fût, avec au centre un personnage ou sans sujet.

H : 1,50 m, largeur : 0,81 m.

**Fonderie PORTILLON-Tours (Indre-et-Loire).**

- Sans sujet croix N° 655 18 kg.
- Avec Christ N° 656 21 kg.
- Avec Vierge N° 657 21 kg.

Symboles : 20 ou 71, 46, 48, 54, 62, 70.



**N° A 310**

Croix ajourée décorée d'étoiles à 5 branches dans les croisements, de deux capsules de pavot aux extrémités et au centre d'un petit Christ crucifié.

H: 1 m, largeur: 0, 56 m.

Poids: 10kg.

**Fonderie SALIN à Dammarie-sur-Saulx (Meuse).**  
**Catalogue de 1900, croix N° 65 X.**

Symboles : 20, 24, 35, 56, 72.



**N° A 312**

Grande croix ajourée décorée de motifs géométriques simples, avec au centre un personnage ou sans sujet.

H : 1,45 m, largeur : 0,73 m.

**Fonderie SALIN à Dammarie-sur-Saulx (Meuse).**

**Catalogue de 1900, pl. 805 – 807 :**

- Sans sujet : N° 127 L
- Avec Christ : N° 132 AZ

Symboles : 20



### N° A 313

Grande croix ajourée décorée de motifs géométriques simples et de quelques feuilles de lierre. Sur le milieu du fût, 2 petites palmes croisées sur une urne funéraire. Au centre un personnage ou sans sujet.

H : 1,20 m, largeur : 0,60 m

**Fonderie PORTILLON-Tours (Indre-et-Loire).**

**Catalogue 1924, pl. 61 :**

- Sans sujet croix N° 573
- Avec Christ N° 574
- Avec Vierge N° 575

Symboles : 20 ou 71, 43, 48, 54, 62, 70.



### N° A 315

Grande croix ajourée décorée d'entrelacs de fleurs de lis et de roses avec au centre un personnage ou sans sujet.

Au bas fine inscription en relief : *Val-d'Osne.*

H : 1,50 m

**Fonderie Val-d'Osne.**

*Modèle non identifié.*

Symboles : 37, 50, 61



### N° A 314

Petite croix ajourée décorée de motifs géométriques simples, sans sujet au centre.

H : 1 m.

**Fonderie DURENNE à Sommevoire (Haute-Marne).**

**Catalogue de 1868, pl. 276, croix N° 58.**

Symboles : 14

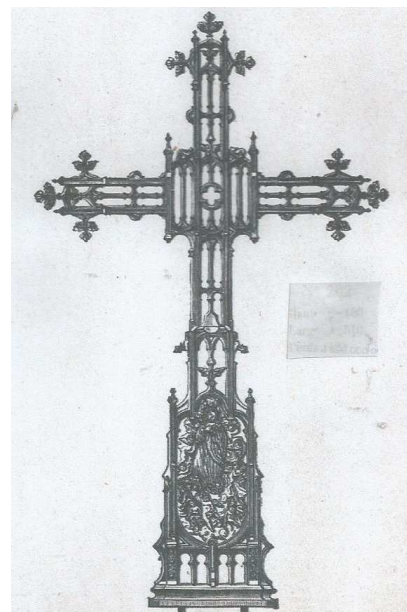

### N° A 316

Grande croix ajourée décorée de motifs géométriques simples. Au bas la Vierge est entourée d'une douzaine d'enfants.

H : 2,48 m, largeur: 1,51 m

Poids: 112 kg.

**Fonderie CORNEAU à Charleville-Mézières (Ardennes).**

**Catalogue de 1893, croix N° 202.**

Symboles : 71

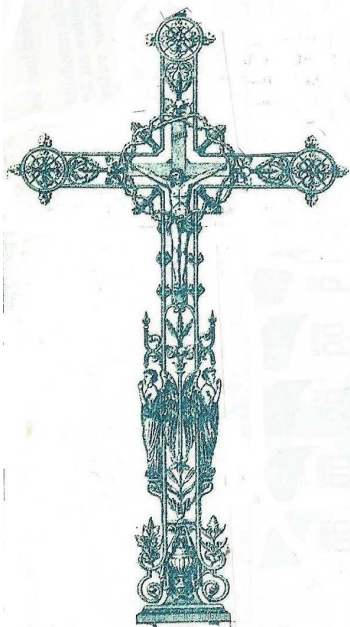

**N° A 317**

Grande croix décorée de motifs géométriques avec au centre, au milieu d'une couronne d'épine, un Christ. Au milieu du fût, 2 anges debout dos à dos et sur le bas un calice encadré de deux fleurs.

H : 1,64 m, traverse : 0,90 m.  
Poids : 34,5 kg.

**Fonderie SALIN à Dammarie-sur-Saulx (Meuse)**  
**Catalogue 1900, page 812, croix N° 146 E M.**

Symboles : 6, 20, 27, 62, 70



**N° A 319**

Grande croix décorée de motifs géométriques avec au centre, au milieu d'une couronne d'épine, un Christ.

A l'extrémité de chaque branche un groupe de trois capsules de pavot. Au bas de la croix un religieux tenant une croix.

H : 1,55 m, traverse : 0,89 m.  
Poids : 25,5 kg.

**Fonderie SALIN à Dammarie-sur-Saulx (Meuse).**  
**Catalogue 1900, page 807, croix N° 133 G.**

Symboles : 1, 20, 27, 56,



**N° A 318**

Croix décorée d'arabesques avec au centre, un cœur entouré d'une couronne d'épines.

H : 1,11 m, traverse : 0,60 m.  
Poids : 9,5 kg.

**Fonderie de Tusey à Vaucouleurs (Meuse).**  
**Catalogue 1892, planche 426, croix N° 48.**

Symboles : 24,27, 60

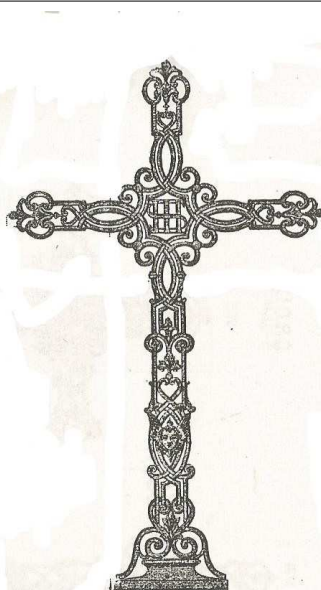

**N° A 320**

Grande croix décorée de motifs géométriques avec au centre, les lettres entrelacées IHS et au milieu du fût une tête.

H : 1,48 m, traverse : 0,82 m.

**Fonderie de Tusey à Vaucouleurs (Meuse).**  
**Catalogue 1892, planche 425, croix N° 36.**

Symboles : 7, 42



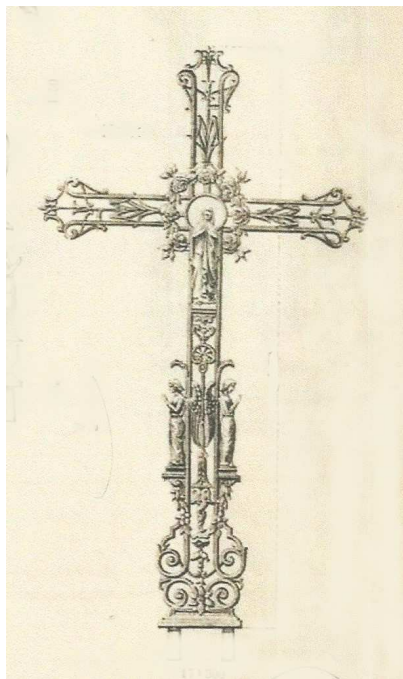

### N° A 321

Grande croix décorée de motifs géométriques avec au centre un Christ ou une Vierge et au milieu du fût deux anges debout, en prière, dos à dos.

H : 1,50 m.  
Poids : 17 kg.

**Fonderie ROSIERES (Cher) :**

- Avec Christ croix N° 33
- Avec Vierge N° 32

Symboles : 20 ou 71, 6, 61

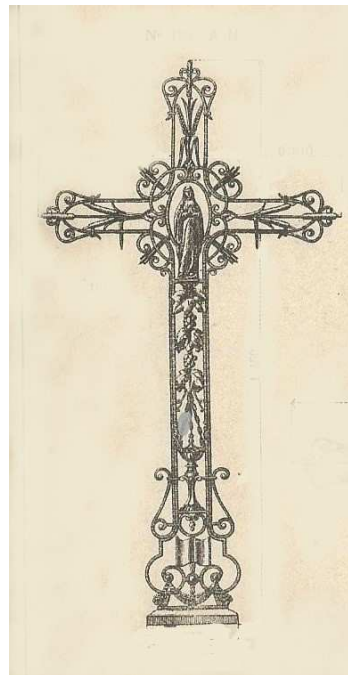

### N° A 323

Grande croix décorée de motifs géométriques et d'un encensoir sur le fût. En dessous une Bible. Au centre un Christ ou une Vierge.

H : 1,45 m, traverse : 0,91 m.  
Poids : 16 kg.

**Fonderie SALIN (Meuse).**

**Catalogue 1900, pl. 806 :**

- Avec Christ : croix N° 130 AS
- Avec Vierge N° 128 AM

Symboles : 10, 34, 62, 71, 72.

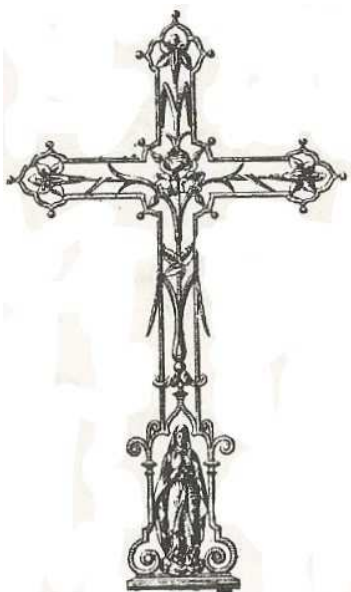

### N° A 322

Petite croix plate en fonte ajourée décorée d'un feuillage stylisé avec une fleur dans les extrémités et une rose au centre. Au bas de la croix, une Vierge sur une nuée, vue de face.

H : 0,91 m, traverse : 0,51m.  
Poids : 5,8 kg.

**Fonderie de TUSEY (Meuse).**

**Croix N° 96.**

Symboles : 46, 61, 64

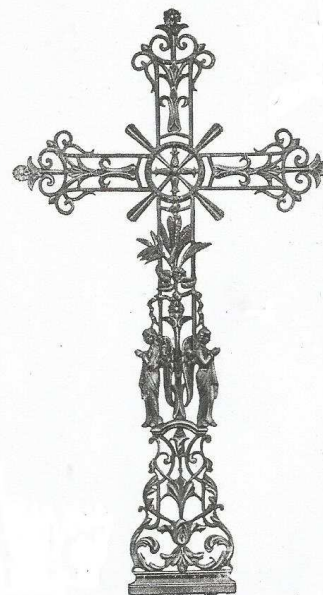

### N° A 324

Grande croix décorée de motifs géométriques avec sur le milieu du montant un bouquet de feuillage attaché par un ruban. Au centre soit une petite croix soit un Christ ou une Vierge. Au bas de la croix deux anges, debout, mains jointes, dos à dos.

H : 1,60 m, traverse : 0,87m.  
Poids : 20 kg à 23 kg.

**Fonderie PORTILLON-Tours.**

**Catalogue 1924, pl. 71 :**

- Sans sujet : croix N° 686
- Avec Christ N° 687
- Avec Vierge N° 688

Symboles : 20 ou 71, 6, 31, 37

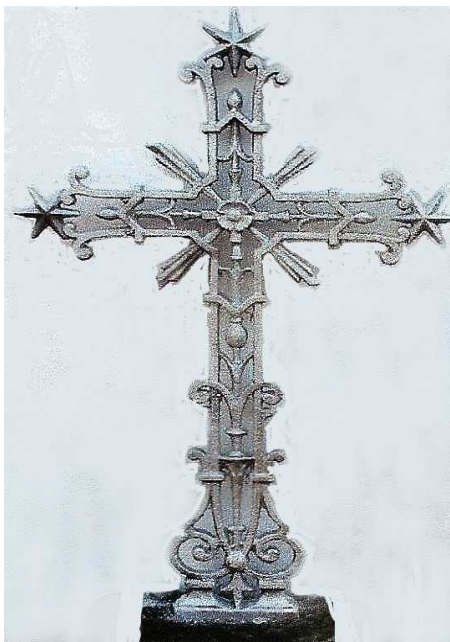

N° A 325

Petite croix décorée de motifs géométriques simples avec au centre une fleur à quatre pétales et aux extrémités des croisillons une étoile à six branches.

Hauteur : 0,60 m, traverse : 0,305 m.  
Poids : 2 kg.

**Fonderie de Pont-sur-Saulx (Meuse).**  
**Croix N° 2.**

Symboles : 35 ; 60

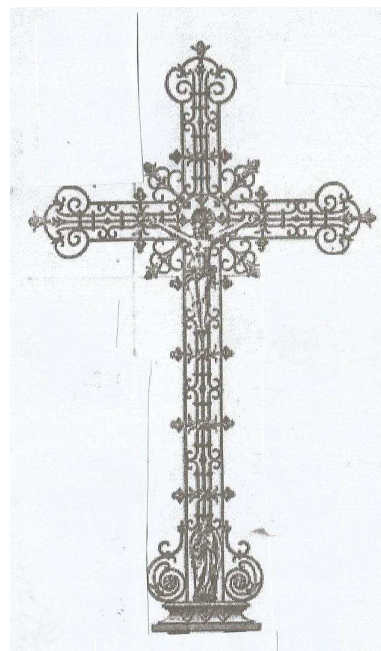

N° A 327

Grande croix ajourée avec des motifs géométriques simples, avec un petit personnage religieux debout de face au pied. Au centre, sur une petite cocarde soit un Christ rapporté soit une Vierge.

H	Christ	Vierge
1,25 m / 0,64 m	N° 136	N° 141
1,60 m / 1,05 m	N° 122	N° 133

Christ avec les bras tendus sur le haut de la traverse :

1 m - 1,12 m - 1,25 m : N° 105  
1,60 m : N° 103

**Fonderie de TUSEY (Meuse).**  
Symboles : 20 ou 71, 64



N° A 326

Grande croix ajourée, très décorée avec une tête d'angelot aux trois extrémités et au centre un motif entouré de 4 étoiles à 5 branches ;

H : 1,39 m, traverse : 0,70 m.  
Poids : 18 kg.

**Fonderie de BROUSSEVAL (Haute-Marne).**  
**Catalogue 1904, pl. M 2, croix N° 3440.**

Symboles : 7, 35.

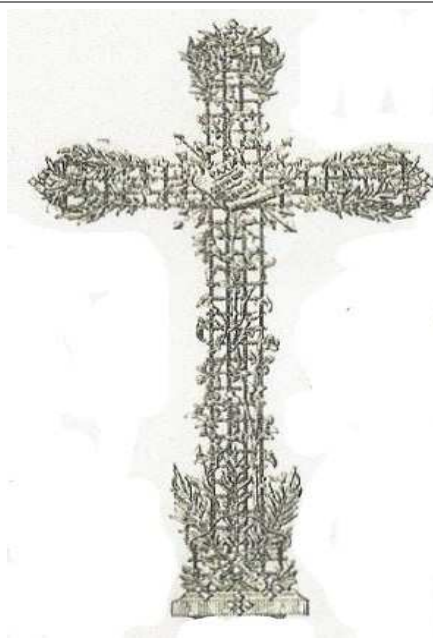

N° A 328

Croix ajourée constituée d'une grille recouverte de feuillage avec des palmes au pied. Idem aux extrémités ainsi qu'une petite croix. Les croisements ont chacun trois clous et au centre un parchemin avec l'inscription *PAX* et 3 lignes d'écriture, avec ou sans sujet rapporté.

Existe en 4 dimensions :  
0,95 m – 1,22 m - 1,35 m - 1,55 m.

**Fonderie DURENNE :**

- Avec inscription croix N° 269
- Avec Christ N° 276
- Avec Vierge N° 277

Symboles : 20, 23, 31, 54, 60, 71.



**N° A 329**

Croix ajourée en fonte agrémentée de fleurs et feuilles le long du fût.  
Avec ou sans personnage au centre.  
Christ bras en croix, Vierge bras repliés sur la poitrine.

H : 1,60 m, traverse : 0,86 m.  
Poids : 19 kg à 23 kg.

**Fonderie PORTILLON (Indre et Loire).**

**Catalogue LEBRUN 1914, planche 70 :**

- . Sans sujet : croix N° 679.
- . Avec Christ N° 680.
- . Avec Vierge N° 681.

Symboles : 20 ou 71, 46, 48

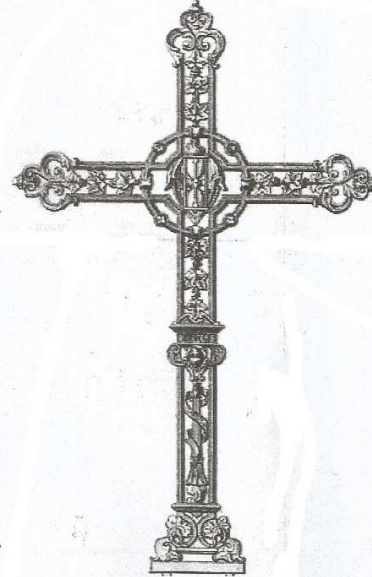

**N° A 331**

Grande croix ajourée, décorée de feuilles de lierre symbole d'éternité. En son centre un sablier ailé symbole du temps qui passe. Au milieu du montant, une tête d'angelot et sur le bas un serpent enroulé sur le bâton d'Esculape symbole de guérison : passage du terrestre au divin.

H : 1,30 m, traverse : 0,83 m.

**Fonderie du Val-d'Osne à Osne-le-Val (Haute Marne).**

**Catalogue vers 1900, pl. 825 :**

**Croix réf. K.**

Symboles : 7, 14, 48,63



**N° A 330**

Croix ajourée en fonte agrémentée dans les extrémités d'une feuille de lierre, insensible aux saisons, symbolisant la vie éternelle et de fleurs le long du fût. Au centre une vierge debout de face, les mains jointes symbole de pureté.

H : 0,94 m, traverse : 0,545 m  
Poids : 7,8 kg.

**Fonderie SALIN à Dammarie-sur-Saulx (Meuse).**

**Catalogue 1914, planche 789 :**

**Croix N° 55 FL.**

Symboles : 46, 48, 71



**N° A 332**

Grande croix ajourée, avec au centre une croix de malte et sur le milieu du montant ce qui semble la table de la loi, supportée par deux bustes d'anges dos à dos les ailes atrophiées.

H : 1,23 m  
Poids : 15,2 kg

**Fonderie de Castets-des-Landes à Saint-Paul-lès-Dax (Landes).**

**Catalogue vers 1890, pl. 34 :**

**Croix N° 13, ancienne série.**

Symboles : 6, 32, 60, 65

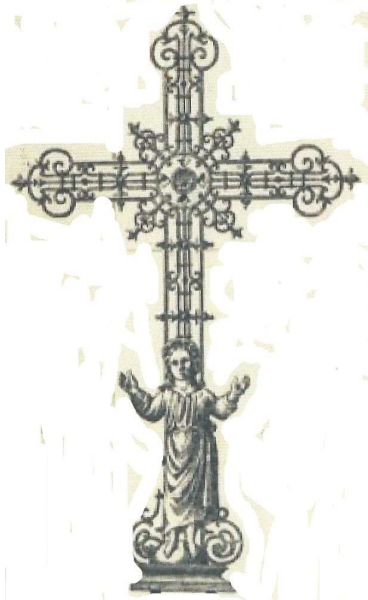

**N° A 333**

Grande croix ajourée décorée de figures géométriques avec au centre une petite rosace et au bas un enfant debout les bras en l'air dans un geste d'accueil.

H : 1,60 m, traverse : 0,95 m.  
Poids : 25,5 kg.

**Fonderie de TUSEY (Meuse).**  
**Catalogue de 1892, pl. 436 :**  
**Croix N° 101.**

Symboles : 6, 14

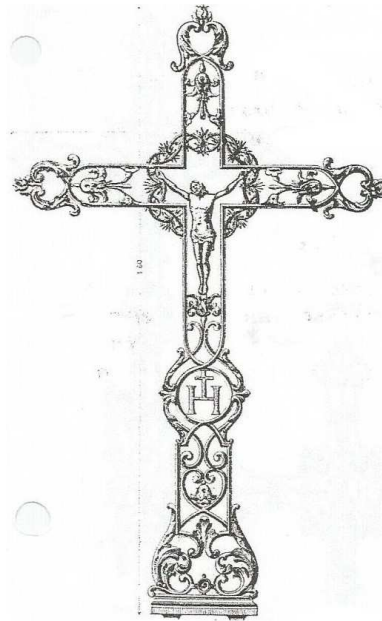

**N° A 335**

Grande croix ajourée avec au centre le Christ dans une couronne d'épines. Au milieu du fût le monogramme *IHS* surmonté d'une croix.

H : 1,60 m, traverse : 0,98 m.  
Poids : 23,5 kg.

**Fonderie de Dommartin-le-Franc (Haute-Marne).**  
**Croix N° 131 pl. 69N.**

Symboles : 20, 27, 42



**N° A 334**

Grande croix ajourée avec au centre dans une couronne d'immortelles une Vierge, les mains jointes et la tête entourée de rayons étoilés dite *Vierge de l'Assomption*. Au milieu du fût les initiales *AM* (Ave Maria).

H : 1,60 m, traverse : 1 m.  
Poids : 27 kg.

**Fonderie de Dommartin-le-Franc (Haute Marne).**  
**Croix N° 32, pl. 66N.**

Symboles : 3, 28, 71

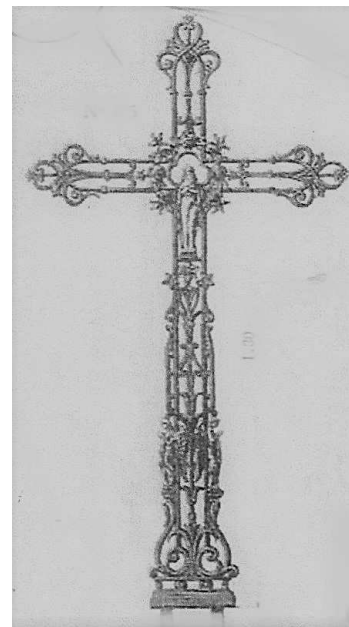

**N° A 336**

Grande croix ajourée avec au centre soit une vierge avec quatre fleurs dans les dièdres ou un Christ avec des petits rayons, Au bas deux anges dos à dos les mains jointes en prière.

H : 1,30 m.  
Poids : 12 kg.

**Fonderie ROSIERES (Cher) :**

- Avec Vierge croix N° 65
- Avec Christ N° 66

Symboles : 6, 46, 61, 71

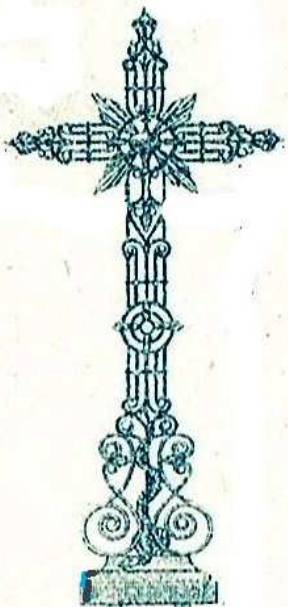

N° A 337

Croix ajourées aux motifs géométriques simples avec, au centre, un cœur

H: 0,85 m, largeur: 0,41 m.  
Poids: 5 kg.

Fonderie SALIN à Dammarie-sur-Saulx (Meuse).  
Croix N° 630.

Symboles : 14, 24, 60

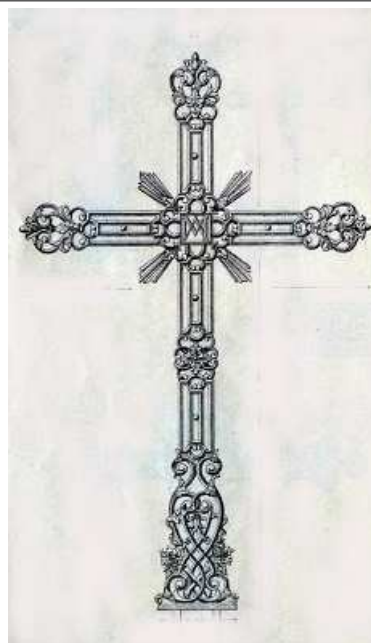

N° 339

Grande croix ajourées aux motifs géométriques simples avec, au centre, les lettres entrelacées *AM*.

H : 1,65 m.

Poids : 11 kg.

Fonderie du Val-d'Osne à Osne-le-Val (Haute-Marne).  
Croix N° 21.

Symboles : 3, 60

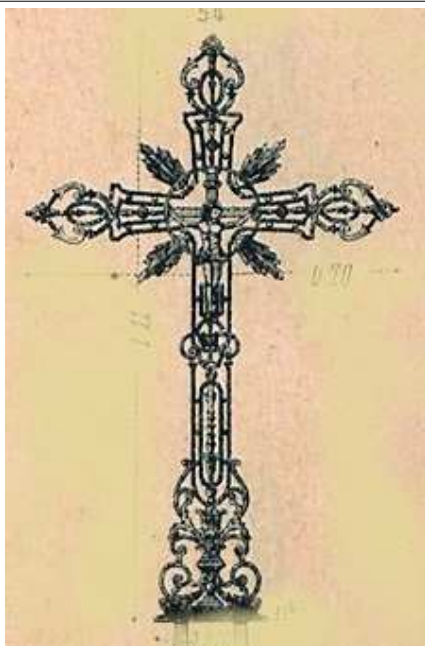

N° A 338

Croix ajourées aux motifs géométriques simples avec au centre soit un Christ soit une Vierge.

H : 1,13 m, traverse : 0,53 m  
Poids : 10,8 kg.

Fonderie DENONVILLIERS :

- Avec Christ : croix N° 54
- Avec Vierge N° 57

Fonderie SALIN :

- Avec Christ : croix N° 653, pl. 823
- Avec Vierge N° 654, pl. 824

Symboles : 20 et 60 ou 71 et 61



N° A 340

Grande croix ajourées décorée de feuillage avec au centre le visage du Christ.

H : 1,45 m, traverse : 0,80 m.

Poids : 22 kg.

Fonderie CORNEAU à Charleville-Mézières (Ardennes).  
Croix N° 188.

Symboles : 21, 23, 47, 65



**N° A 341**

Petite croix en fonte ajourée ayant au centre une chouette, symbole de la sagesse, et au milieu du montant, une urne funéraire entre deux palmes. Au pied une tête d'angelot.

H : 0,90 m, largeur : 0,48 m.  
Poids : 9,6 kg.

**Fonderie CORNEAU à Charleville-Mézières (Ardennes).**  
**Croix N° 149.**

Symboles : 18, 38, 54.



**N° A 343**

Grande croix en fonte ajourée ayant à son centre un sablier ailé, entouré de branche fleuries retombantes. Au bas, deux angelots accroupis, dos à dos, les mains sur les genoux.

H : 1,44 m, traverse : 0,78 m.  
Poids : 17 kg.

**Fonderie CAPITAIN-GENY.**  
**Catalogue 1911, page 885, croix N° 107.**

**Fonderie AMBOVILLE à Joinville (Haute-Marne).**  
**Catalogue 1912, pl. 34, croix N° 46.**

Symboles : 6, 37, 63.



**N° A 342**

Grande croix ajourée simple avec une petite fleur sur chaque branche et au centre soit sans sujet soit avec Christ ou une Vierge.

H : 1,30 m ; poids : 14 à 15 kg.

**Fonderie de BAYARD et de Saint-Dizier.**

**Catalogue N° 5 page 409 :**

- Sans sujet croix N° 185
- Avec Christ N° 186
- Avec Vierge N° 187

Symboles : 20 ou 71, 37, 60



**N° A 344**

Croix en fonte ajourée ayant en son centre une étoile à 8 branches.

H : 1,17 m.

*Fonderie non identifiée.*

Symboles : 35

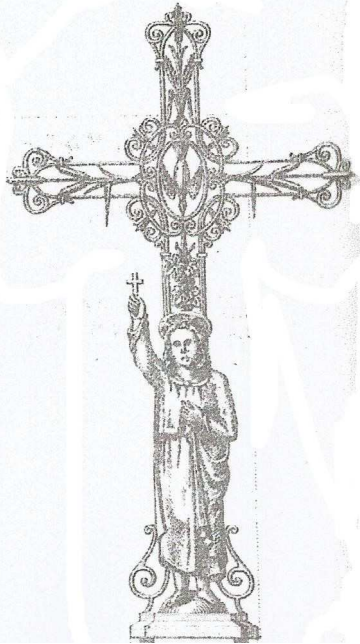

**N° A 345**

Grande croix ajourée décorée de motifs géométriques simples, avec au centre une colombe la tête en bas représentant le Saint Esprit et au pied de la croix un grand personnage auréolé, bras droit élevé, tenant une croix.

H : 1,42 m, largeur: 0,81 m.

Poids: 26 kg.

**Fonderie SALIN à Dammarie-sur-Saulx (Meuse).**  
**Catalogue 1900, page 804.**  
**Croix N° 123 B.**

Symboles : 12, 25, 62, 64, 72



**N° A 347**

Grande croix ajourée décorée de motifs géométriques simples, et d'arabesques avec au milieu du fût un soleil entourant une petite croix latine. Sur les côtés, deux anges debout, dos à dos, les mains jointes en prière. Avec ou sans sujet au centre.

H : 1,75 m.

Poids : 26,5 kg.

**Fonderie de BAYARD et de Saint-Dizier (Haute-Marne)**

**Catalogue 1921, page 414 et 415 :**

- Sans sujet : croix N° 116
- Avec Christ N° 109
- Avec Vierge N° 110

Symboles : 6, 20, 31, 60.

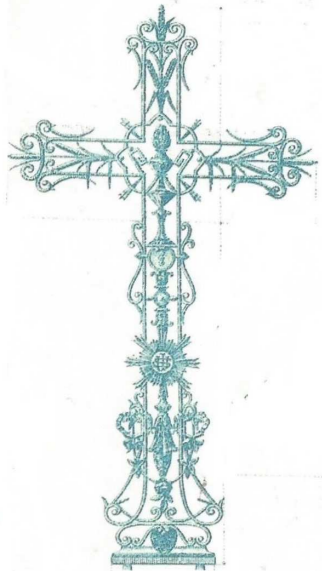

**N° A 346**

Grande croix ajourée décorée de motifs géométriques simples, avec au centre un ciboire, un Christ ou une Vierge. Au milieu du fût, un cartouche avec les lettres entrelacées *IHS*.

H : 1,50 m, largeur 0,81 m.

Poids : 18 à 20 kg.

**Fonderie SALIN à Dammarie-sur-Saulx (Meuse).**  
**Catalogue 1900, page 808 :**

- Sans sujet : croix N° 134 GO
- Avec Christ N° 139 GT
- Avec Vierge N° 136 GQ

Symboles : 12, 20 ou 71, 38, 42, 50, 62.



**N° A 348**

Croix ajourée décorée de motifs géométriques simples, avec au centre un visage féminin et au pied de la croix un ange accroupi tourné vers la droite.

H : 1,21 m, largeur: 0,70 m.

Poids: 12,8 kg.

**Fonderie CAPITAIN-GENY à Bussy (Haute-Marne)**

**Catalogue de 1911, page 871, croix N° 123 B.**

Symboles : 6, 71

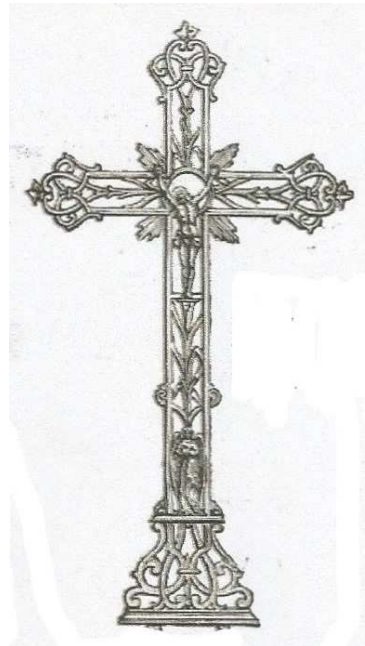

**N° A 349**

Croix ajourée simple avec un Christ au centre et au milieu du fût une chouette de face qui symbolise la sagesse.

Existe en 2 hauteurs :

H: 1 m, largeur: 0, 54 m, poids: 7 kg.

H: 1, 30 m, largeur: 0, 70 m, poids: 12 kg.

**Fonderie CORNEAU.**

**Catalogue 1893, p. 27 :**

- 1 m : croix N° 154
- 1,30 m N° 156

Symboles : 18, 20, 60.

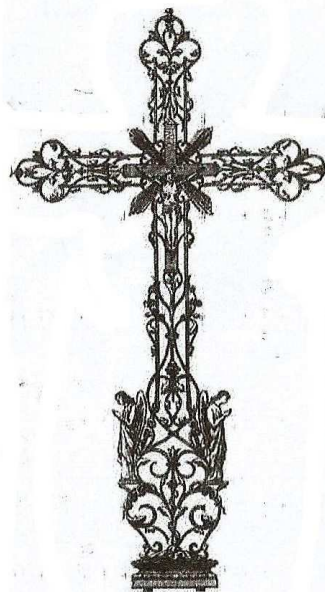

**N° A 351**

Grande croix ajourée simple avec au centre un Christ ou une Vierge.

Au pied de la croix, deux anges debout, dos à dos, les mains jointes en prière.

H: 1, 55 m, largeur : 0, 86 m.

Poids: 22 kg.

**Fonderie de Pont-sur-Saulx (Meuse).**

**Catalogue 1924, pl. 704 :**

- Avec Christ : croix N° 131
- Avec Vierge N° 129

Symboles : 20 ou 71, 6, 60

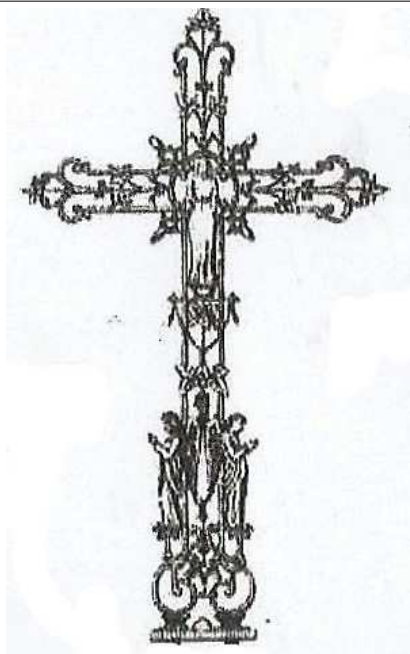

**N° A 350**

Croix ajourée simple avec au centre un Christ ou une Vierge

Au pied de la croix, deux anges debout, dos à dos, les mains jointes en prière.

H: 0, 90 m, largeur: 0, 53 m.

Poids: 7, 5 kg.

**Fonderie de Pont-sur-Saulx (Meuse)**  
**catalogue 1924, pl. 651 :**

- Avec Christ : croix N° 45
- Avec Vierge N° 46

Symboles : 20 ou 71, 6, 48, 56



**N° A 352**

Croix ajourée simple avec au centre un christ ou une vierge

Au milieu du montant, dans un cercle, une tête d'angelot.

H: 0,85, traverse : 0,50 m.

**Fonderie SALIN (Meuse).**

**Catalogue 1912, pl. 820 :**

- Avec Christ : croix N° 629
- Avec Vierge N° 628

Symboles : 20 ou 71, 6, 14





**N° A 353**

Grande croix plate ajourée avec des motifs géométriques et floraux. A chaque extrémité, des épis de blé. Au centre un Christ ou une Vierge les mains jointes. Au bas du fût un épi de maïs.

Existe en 3 hauteurs :

H	Christ	Vierge	Sans sujet
1,40 m	N° 147	N° 149	N° 187
1,50 m	N° 146	N° 148	N° 140
1,60 m	N° 203	N° 205	N° 204

**Fonderie de Pont-sur-Saulx.**  
Catalogue 1924, pl. 390, 697, 704, 705.

Symboles : 20 et 60, ou 71 et 61

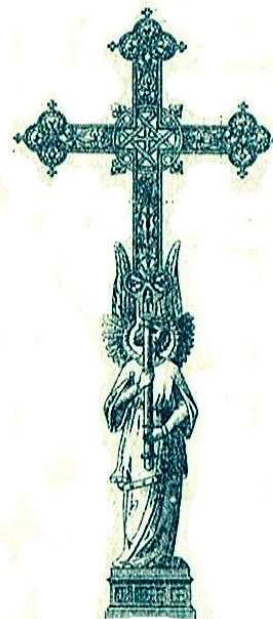

**N° A 355**

Croix ajourée avec des motifs géométriques simples, sans sujet au centre. Au bas de la croix, un ange debout de face, les ailes déployées, tenant une croix de procession.

H. : 1,18 m, traverse : 0,50 m.  
Poids : 14 kg.

**Fonderie DENONVILLIERS (Marne).**  
Catalogue 1894, pl. 354, croix N° 1.

**Fonderie SALIN (Meuse).**  
Catalogue 1912, pl. 825, croix N° 663.

Symboles : 6 , 30

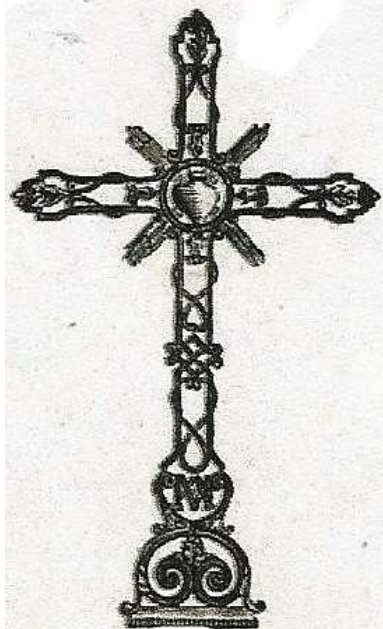

**N° A 354**

Petite croix ajourée avec des motifs géométriques simples. Au centre ; un cœur et sur le milieu du montant les initiales entrelacées *AM* (Ave Maria).

H. : 0,84 m, traverse : 0,50 m.  
Poids : 6,2 kg.

**Fonderie CORNEAU à Charleville-Mézières (Ardennes).**  
Catalogue 1893, p. 25, croix N° 135.

Symboles : 3, 24, 60

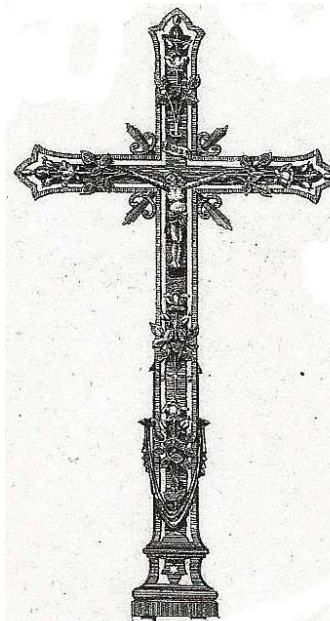

**N° A 356**

Croix ajourées constituée d'une croix plate avec une bordure, décorée de fleurs. Au centre, un Christ ou une Vierge.

H : 1,27 m.

**Fonderie de Dommartin-le-Franc (Haute-Marne).**  
Catalogue 1898 p. 69N ou 1928 p. 59 :

- Avec Christ croix N° 139
- Avec Vierge N° 137

Symboles : 20 et 60, ou 71 et 61



**N° A 357**

Grande croix ajourée, décorée de branches de feuillage avec trois boutons aux extrémités. Au centre, un Christ dans une couronne d'épines ou une Vierge dans une couronne de fleurs. Au bas de la croix, un personnage debout tenant une croix de la résurrection.

H:1,51 m, traverse : 0,87 m.

Poids : 26 à 27 kg.

**Fonderie SALIN.**

**Catalogue de 1912, planche 810 :**

- Avec Christ : croix N° 140 GU
- Avec Vierge N° 141 GV

Symboles : 20 ou 71, 27, 30, 61, 64.

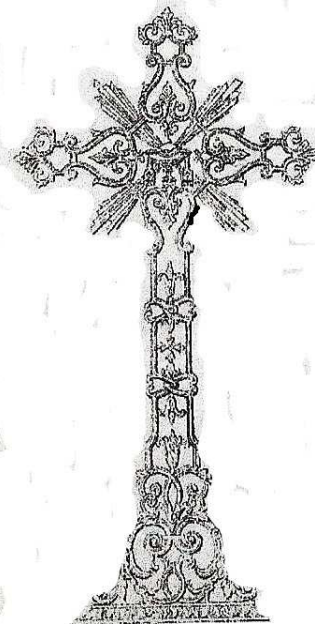

**N° A 359**

Croix ajourées décorée de motifs géométriques avec au centre un calice recouvert du manuterge, la patène, avec une hostie au-dessus.

H: 1 m, largeur : 0,50 m.

**Fonderie Ovide MARTIN et VIRY frères à Sommevoire (Haute-Marne).  
Catalogue de 1853, pl. 31, croix réf. X.**

Symboles : 13, 60.



**N° A 358**

Grande croix ajourée, ornée de têtes d'anges dans des nuées aux trois extrémités supérieures. A l'avant, Dieu le Père bénissant le monde et surgissant d'une nuée rayonnante. Au revers, le triangle divin. Au milieu du fût l'Immaculée Conception sur une nuée.

H : 1,69 m, traverse : 0,875 m.

Poids : 41,3 kg.

**Fonderie CORNEAU.**

**Catalogue de 1893, pl. 31, croix N° 196.**

Symboles : 21, 60, 64



**N° A 360**

Croix ajourées décorée d'épis de blé sur les trois extrémités, d'un bouquet lié d'un ruban au milieu du montant avec en dessous une étoile à 5 branches. Au bas deux anges debout en prière, dos à dos.

H:1,35 m, traverse : 0,70 m.

**Fonderie PORTILLON (Indre-et-Loire).**

**Catalogue de 1914, pl. 65 :**

- Sans sujet : croix N° 613
- Avec Christ N° 614
- Avec Vierge N° 615

Symboles : 20 ou 71, 6, 12, 35, 37, 60, 61

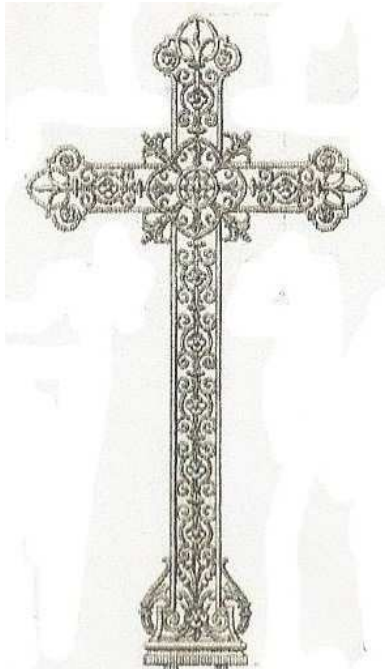

**N° A 361**

Croix ajourées aux motifs géométriques, sans sujet au milieu.

H : 1,10 m ou 1,228 m, largeur : 0,64 m.

**Fonderie DURENNE à Sommevoire (Haute-Marne).**

**Catalogue de 1920, pl. 634 :**

- 1,10 m croix N° 170 A
- 1,22 m N° 170 B

Aucun symbole.



**N° A 363**

Grande croix ajourée, décorée de motifs simples ayant en son centre une rose dans une couronne de petites fleurs au un Christ ou une Vierge.

Existe en 2 hauteurs :

H	rose	Christ	Vierge
1,15 m	N° 160	N° 162	N° 161
1,25 m	N° 165	N° 166	N° 167

**Fonderie de DOMMARTIN (Haute-Marne).**

Symboles : 20 ou 71,37, 48, 61.



**N° A 362**

Croix en fonte ajourée de motifs géométriques de style gothique avec au centre le monogramme *IHS*.

H : 0,98 m, traverse : 0,59 m.  
Poids : 9,9 kg.

**Fonderie DENONVILLIERS.**  
**Catalogue de 1894, pl. 354, croix N° 7.**

**Fonderie CAPITAIN-GENY et C<sup>ie</sup>.**  
**Catalogue 1911, pl. 898, croix N° 189.**

Symboles : 14, 42



**N° A 364**

Grande croix fonte ajourée décorée d'arabesques avec au centre, les initiales entrelacées *AM* d'un côté et le visage de la Vierge de l'autre. Au bas du montant, des colonnades torsadées.

H : 1,45 m, traverse : 0,68 m.

**Fonderie Ovide MARTIN et VIRY frères à Dommartin (Haute-Marne).**  
**Croix référence Z.**

Symboles : 3, 43



**N° A 365**

Grande croix ajourée, très ouvragée ayant un cœur au centre d'une couronne d'épines.

H : 1,65 m.

*Fonderie non identifiée.*

Symboles : 6, 24, 27.



**N° A 367**

Grande croix ajourée, décorée de lis aux extrémités.

Au centre le visage du Christ et au bas du fût, les lettres entrelacées *IHS* dans un cercle.

H : 1,30 m.

**Fonderie du Val-d'Osne.  
Croix N° 148, pl. 837.**

Symboles : 14, 21, 35, 42



**N° A 366**

Grande croix ajourée, très ouvragée, dessins géométriques, avec au centre, un grand Christ ou une Vierge au-dessus de deux palmes. Au bas de la croix, deux anges debout, dos à dos, en prière.

H: 1, 54 m, largeur: 0, 85 m.

Poids: 24 kg.

**Fonderie DURENNE à Sommevoire (Haute-Marne) :**

- Avec Christ croix N° 204
- Avec Vierge N° 205

Symboles : 20 ou 71, 1, 6, 60



**N° A 368**

Grande croix ajourée, décorée de motifs géométriques, avec au centre un cœur sur gloire.

H : 1,205 m, traverse : 0,695 m.

Poids : 14, 2 kg.

**Fonderie CORNEAU à Charleville (Ardennes).  
Catalogue de 1893, p. 28, croix N° 174.**

Symboles : 24, 60, 70, 72

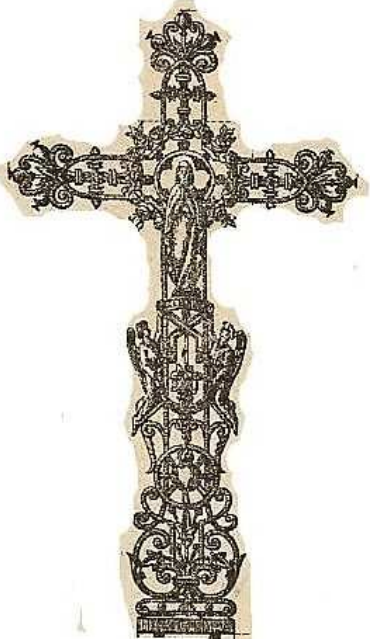

**N° A 369**

Croix plate ajourée, décorée de motifs géométriques avec au centre soit un Christ soit une Vierge et dessous, deux anges agenouillés se faisant face.

H : 1 m, traverse : 0,56 m.  
Poids : 10,4 kg.

**Fonderie SALIN.**

**Catalogue vers 1900, pl. 790 :**

- Avec Vierge : croix N° 62 Q
- Avec Christ : croix N° 64 U

Symboles : 20 et 60, ou 71 et 61, 6, 24, 56

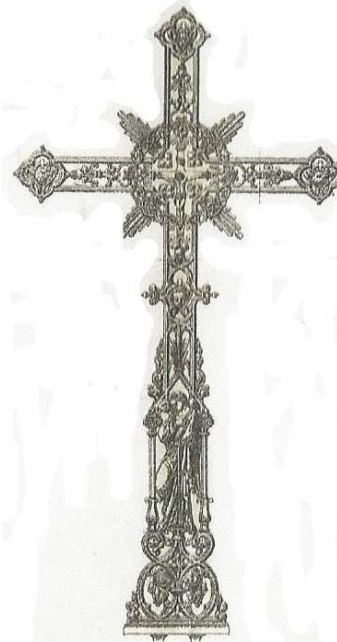

**N° A 371**

Grande croix avec la représentation des symboles des évangélistes. Au centre, un petit Christ et au bas du fût, un ange debout de face, la tête penchée sur sa droite

H: 1, 69 m, largeur: 0, 89 m.  
Poids: 24 kg.

**Fonderie DURENNE à Sommevoire (Haute-Marne).**  
**pl. 628 des catalogues, croix N° 108.**

Symboles : 6, 12, 20, 27, 60, 66.

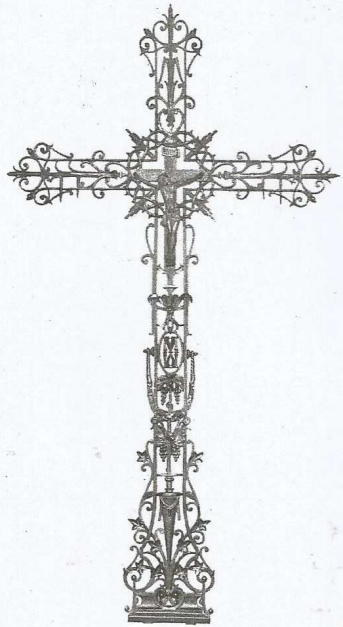

**N° A 370**

Grande croix plate ajourée, décorée de motifs géométriques avec au centre soit un vase, soit un Christ dans une couronne d'épines soit une Vierge dans une couronne de fleurs. Sur le milieu du fût un sablier.

H : 2 m. Poids : 27 à 29,5 kg.

**Fonderie de BAYARD.**

**Catalogue vers 1921, pl. 418 :**

- Avec vase croix N° 88
- Avec Christ croix N° 95
- Avec Vierge croix N° 96

Symboles : 20 et 60, ou 71 et 61, 27, 48, 62, 63, 72.

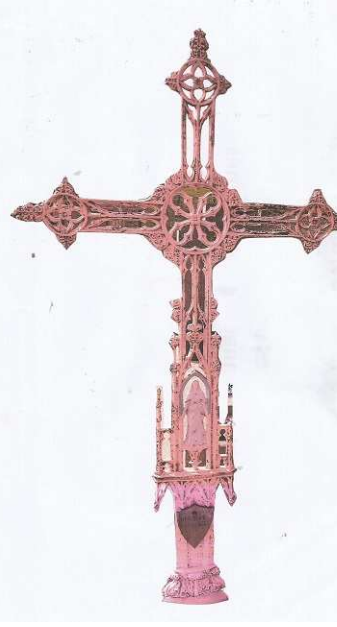

**N° A 372**

Grande croix fleuronnée décorée d'arabesques avec sur le milieu du fût une arche en arc brisé abritant un personnage debout de face, masculin ou féminin.

H : 1,70 m.

**Fonderie non identifiée.**

Symboles : 64

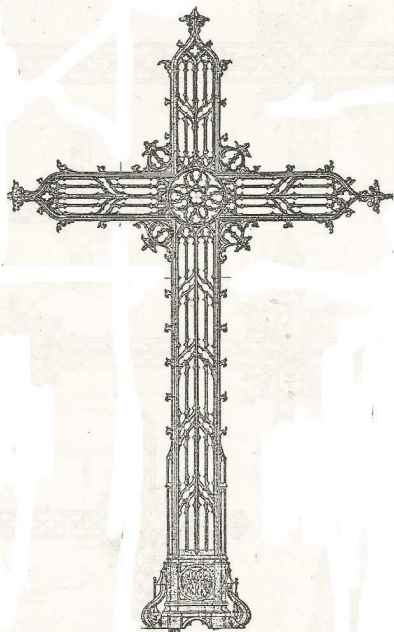

**N° A 373**

Grande croix ajourée faite d'un réseau de lignes parallèles. Une rosace vitrail au centre du croisillon.

H : 1,95 m, largeur : 1,215 m.

Poids: 55 kg.

**Fonderie de TUSEY (Meuse).  
Catalogue de 1892, pl. 421, croix N° 10.**

Aucun symbole.



**N° A 375**

Grande croix ajourée décorée de trois lignes parallèles avec au bas un personnage debout.

H : 1,70 m.

**Fonderie DURENNE à Sommevoire (Meuse).  
Planche 630, croix N° 122.**

Symboles : 64

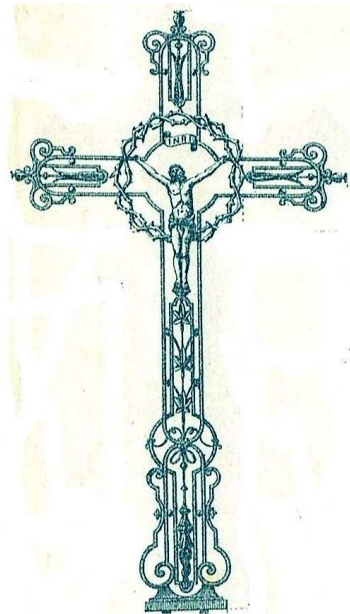

**N° A 374**

Croix ajourée faite d'un réseau de lignes parallèles avec au centre soit une Vierge dans une couronne de fleurs soit un Christ dans une couronne d'épines.

**Fonderie SALIN.  
Catalogue de 1912, pl.799 à 803 :**

Existe en 2 hauteurs.

H	Christ	Vierge
1,25 m	N° 104 EJ	N° 103 EH
1,35 m	N° 119 EI	N° 118 EG

Symboles : 20 ou 71, 27, 46, 44, 56.



**N° A 376**

Croix ajourée décorée d'arabesques sur gloire et d'un trilobe au centre du croisillon.

H : 1,25 m.

**Fonderie de Dommartin.**

Symboles : 60



N° A 377

Petite croix ajourée décorée d'une tête d'angelot au centre, d'un sablier au milieu du fût et d'une petite urne au bas.

H: 1 m, largeur: 0, 57 m.  
Poids: 20, 5 kg

**Fonderie A CORNEAU à Charleville (Ardennes).**  
**Croix N° 161, p. 27.**

Symboles : 7, 60, 63, 70.



N° A 379

Grande croix avec une Vierge au centre du croisillon, debout, les bras tendus dans un geste d'accueil. Sur le montant, une urne funéraire et au bas un tête d'angelot.

H : 1, 40 m, traverse : 0,74 m.  
Poids : 19 kg.

**Fonderie FAURE à Revin (Ardennes).**  
**Catalogue 1905, croix N° 6.**

Symboles : 7, 60, 70, 71.

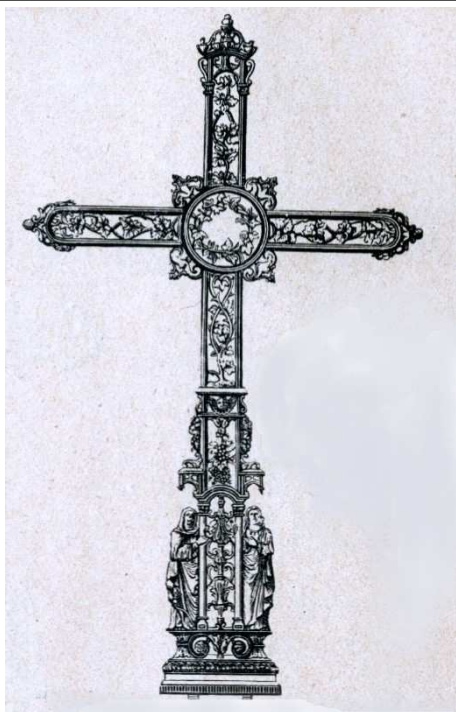

N° A 378

Grande croix ajourée décorée de feuille de lierre avec au bas deux personnages féminins de face.

H : 2 m, traverse : 1,20 m.  
Poids : 60 kg.

**Fonderie A CORNEAU à Charleville (Ardennes).**  
**Croix N° 200.**

Symboles : 7, 14, 48, 64.

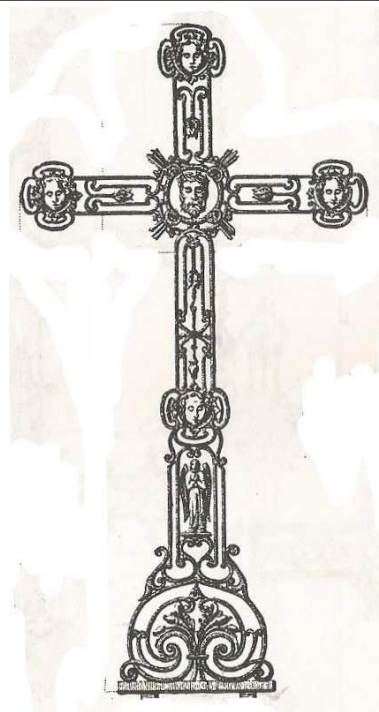

N° A 380

Grande croix avec un visage d'angelot aux extrémités des croisillon set en milieu de fût. A l'intersection des croisillons, visage du Christ sur gloire.

H: 1, 50 m, largeur: 0, 78 m.  
Poids: 20, 5 kg.

**Fonderie de Tusey.**  
**Catalogue de 1892, pl. 432, croix N° 82.**

Symboles : 6, 7, 21.



**N° A 381**

Croix ajourée, décorée de la colombe de Saint Esprit au centre des croisillons et d'un personnage agenouillé, en prière au milieu du fût.

H: 1,05 m.  
Poids : 7 kg.

**Fonderie de BAYARD et de Saint-Dizier (Haute-Marne).**  
**Catalogue de 1921, pl. 406, croix N° 50.**

Symboles : 6, 25, 28, 43, 48.

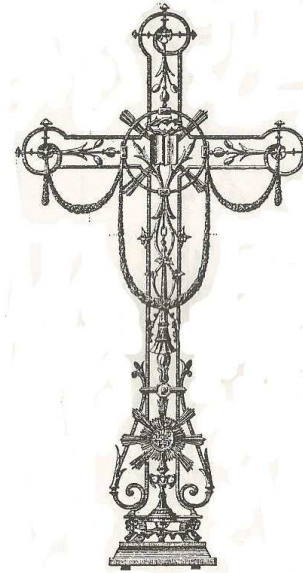

**N° A 383**

Grande croix ajourée décorée d'une Bible ouverte au centre et d'un soleil rayonnant sur un ostensorio au bas du fût.

H : 1,45 m, largeur: 0,74 m  
Poids 19 kg

**Fonderie de Tusey, (Meuse).**  
**Catalogue de 1892, pl. 434, croix N° 91.**

Symboles : 10, 32, 42, 60.

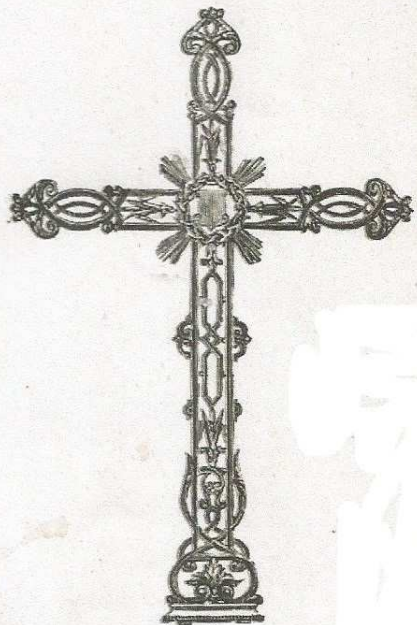

**N° A 382**

Croix ajourée, décorée d'un écusson au centre.

H: 1,05 m, largeur : 0,835 m.  
Poids: 14 kg.

**Fonderie CORNEAU à Charleville (Ardennes).**

**Catalogue 1893, page 28, croix N° 172.**

Symboles : 11, 12, 27, 60.

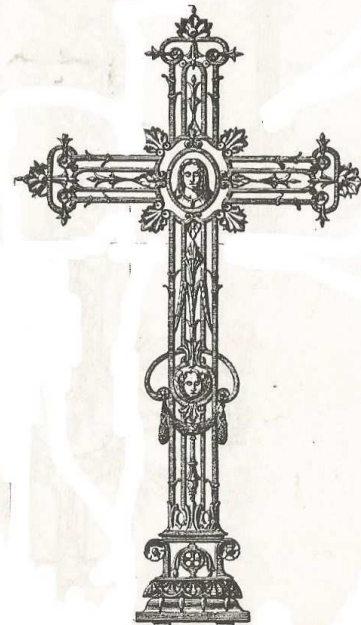

**N° A 384**

Grande croix ajourée décorée d'un visage féminin au centre des croisillons et d'une tête d'angelot au milieu du fût

H: 1,65 m, largeur : 0,90 m.  
Poids: 30 kg.

**Fonderie de TUSEY (Meuse).**  
**Catalogue de 1892, pl. 433, croix N° 90.**

Symboles : 7, 31, 64.



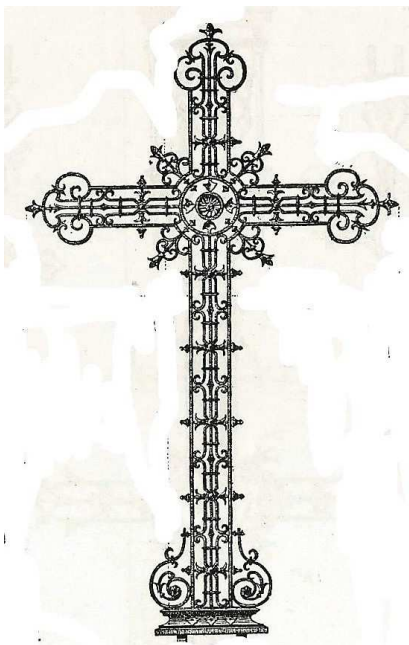

**N° A 385**

Grande croix ajourée avec des motifs géométriques simples, ayant une fleur au centre

Existe en 5 hauteurs : 0,94 m – 1,05 m – 1,12 m – 1,25 m – 1,60 m

Poids de 8 à 25 kg.

**Fonderie de Tusey (Meuse).  
Catalogue de 1892, pl.434, croix N° 73.**

Aucun symbole.



**N° A 386**

Grande croix ajourée avec des motifs géométriques simples, ayant au centre un quadrilobe. Au bas trois personnages féminins debout, deux dos à dos et un de face tenant un enfant par la main.

H. : 2,23 m, traverse : 1,30 m.

Poids : 91 kg.

**Fonderie CORNEAU à Charleville (Ardennes).  
Catalogue de 1893, p. 33, croix N° 201.**

Symboles : 64

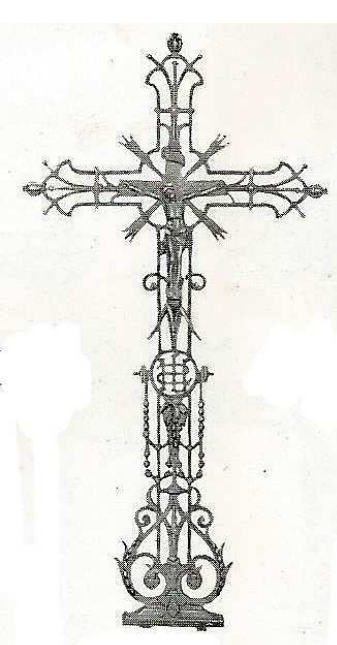

**N° A 387**

Grande croix ajourée avec des motifs géométriques simples, ayant au centre une Bible, un Christ ou une Vierge. Au milieu du fût un visage surmonté des lettres entrelacées *IHS* ou *AM*.

H. : 1,05 m.

Poids : 8,1 kg.

**Fonderie de BAYARD et de Saint-Dizier.**

**Catalogue n° 5 de 1921, pl. 405 :**

- . Avec bible : croix N° 6.
- . Avec Christ N° 155.
- . Avec Vierge N° 159.

Symboles : 20, 60, 42 ou 71, 61, 3 ou 10, 6



**N° A 388**

Grande croix ajourée avec des motifs géométriques simples. Pied renforcé à l'avant par le même motif que les latéraux sur un socle carré.

Inscription : *nom du fondeur et n°*

H. : 1,40 m

**Fonderie A. CORNEAU à Charleville (Ardennes).  
Croix N° 95.**

Symboles : 20 et 60, ou 71 et 61, 6, 14, 56.



**N° A 389**

Grande croix ajourée avec des motifs géométriques simples, avec au centre l'agneau de l'Apocalypse couché sur le livre des 7 Sceaux. Gloire en arrière des croisillons.

H. : 1,50 m.

*Fonderie non identifiée.*

Symboles : 2, 60

A 389



**N° A 391**

Croix ajourée avec des motifs géométriques simples. Au milieu une Vierge et au bas deux anges dos à dos en prière.

H: 1,30 m.

**Fonderie A. CORNEAU à Charleville (Ardennes).**

**Croix N° 159.**

Symboles : 6, 48, 60, 61, 71

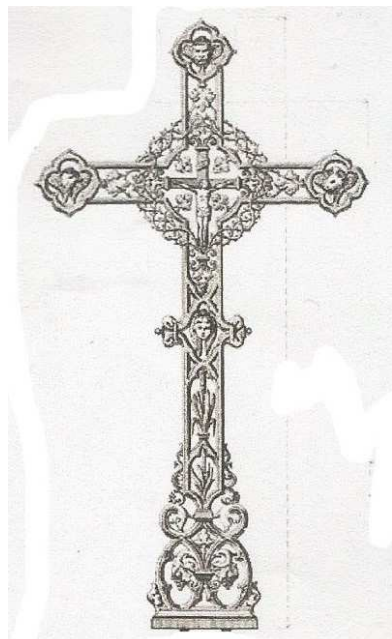

**N° A 390**

Grande croix ajourée décorée de lierre avec les symboles des quatre évangélistes et au centre un Christ dans une couronne d'épines.

H. : 1,38 m, largeur : 0,75 m.

Poids : ?

**Fonderie DURENNE à Sommevoire (Haute Marne).**

**Catalogue de 1868, pl. 626, croix N° 74.**

Symboles : 12, 20, 27, 48, 66

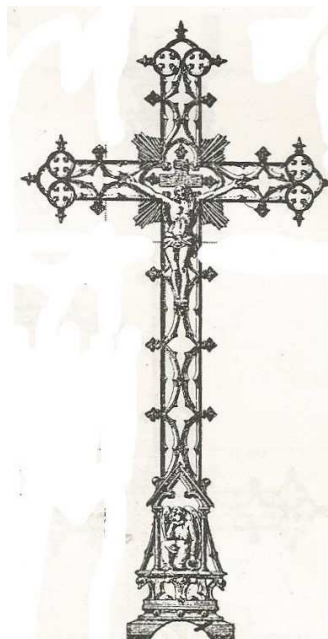

**N° A 392**

Grande croix ajourée avec des motifs géométriques simples. Aux extrémités des croisillons, deux petites croix dans un cercle et au bas un ange accroupi, avec au centre soit un Christ soit une Vierge.

H. : 1,435 m, traverse : 0,74 m

Poids : 21 kg.

**Fonderie de Tusey.**

**Catalogue de 1892, pl. 441- 442 :**

. Avec Christ croix N° 123

. Avec Vierge N° 124

Symboles : 20 ou 71, 6,31, 60



**N° A 393**

Grande croix ajourée décorée de motifs géométriques simples, le pied renforcé par les mêmes motifs que latéraux, monté sur un socle parallélépipédique décoré,

Inscription en bas de la croix : *A. CORNEAU - N° 5*  
 Hauteur totale : 1,72 m.  
 Largeur du socle : 0,40 m.  
 Plaque d'inscription : 0,23 m X 0,19 m.

**Fonderie A. CORNEAU à Charleville (Ardennes).**  
**Socle N° 3 et croix 86.**

Symboles : 60



**N° A 395**

Petite croix ajourée décorée de trois capsules de pavot à chaque extrémité et de deux roseaux sur le côté du fût. Avec au centre sans sujet ou un Christ ou une Vierge.

H. : 0,45 m, largeur : 0,28 m.  
 Poids : 2 kg.

**Fonderie SALIN à Dammarie sur Saulx (Meuse).**

**Catalogue 1912, pl. 783 :**

- Sans sujet : croix N° 4 AD.
- Avec Christ N° 5 AM.
- Avec Vierge N° 6 BE.

Symboles : 20 ou 71, 28, 56, 60, 62, 70.

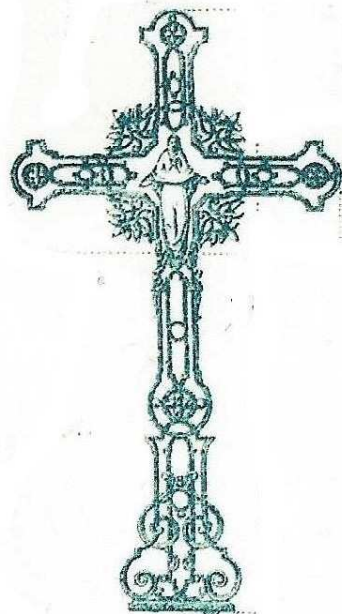

**N° A 394**

Grande croix ajourée décorée de motifs géométriques simples avec au centre soit un Christ ou une Vierge au centre

H. : 1,16 m, traverse : 0,645 m.  
 Poids : 11 kg.

**Fonderie SALIN (Meuse).**

**Catalogue 1912, pl. 824 t 826 :**

- Avec Vierge : croix N° 658
- Avec Christ : N° 659
- Vierge et enfant Jésus : N° 665

**Fonderie DENONVILLIERS.**

**Catalogue 1894, pl. 358 :**

- Avec Vierge seule : croix N° 46
- Vierge et enfant Jésus N° 31
- Christ N° 37

Symboles : 14, 20 ou 71, 31, 56.

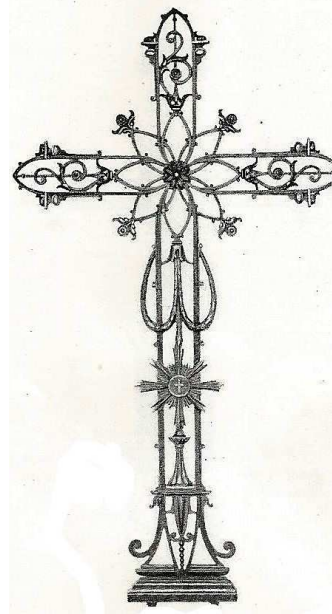

**N° A 396**

Grande croix ajourée décorée de motifs géométriques simples avec au centre soit une fleur, soit un Christ ou une Vierge. Au milieu du fût, une petite croix sur gloire.

H. : 1,65 m, poids : 24 kg.

**Fonderie de BAYARD et de Saint-Dizier (Haute-Marne).**

**Catalogue N° 5, page 414 :**

- Avec fleur : croix N° 19
- Avec Christ N° 160
- Avec Vierge N° 159

Symboles : 20 ou 71, 31



N° A 397

Grande croix avec décorée de motifs géométriques avec au centre le cœur sacré entouré d'une couronne d'épines.

H : 1,46 m.

*Fonderie non identifiée.*

Symboles : 24, 60



N° A 399

Grande croix fleuronnée décorée de motifs floraux avec au centre un Christ en croix.

H: 1,38 m., largeur: 0,74 m.  
Poids: 16,5 kg.

**Fonderie DURENNE à Sommevoire (Haute-Marne).  
Croix N° 260.**

Symboles : 12, 20, 37, 48



N° A 398

Grande croix avec au centre le Bon Pasteur tenant un bâton. Dans les angles et au milieu du fût, une tête d'angelot et au pied deux personnages tenant une couronne.

H: 1,79 m, largeur: 1 m.  
Poids: 52 kg.

**Fonderie CORNEAU à Charleville (Ardennes).  
Croix N° 198.**

Symboles : 7, 64, 70.



N° A 400

Petite croix agrémentée de volutes avec au centre une petite croix.

H : 0,68 m, largeur : 0,42 m  
Poids: 3,5 kg.

**Fonderie CORNEAU à Charleville (Ardennes).  
Croix N° 115.**

Symboles : 31

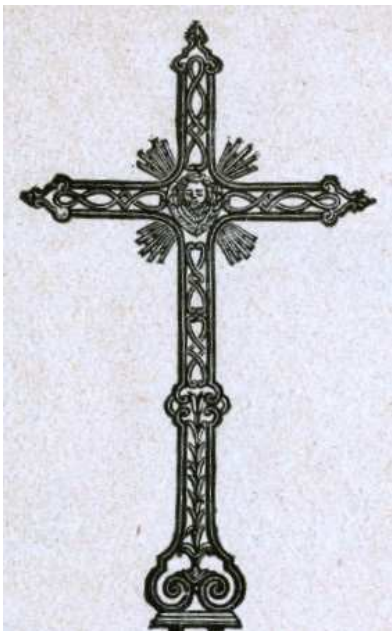

**N° A 401**

Petite croix ornée de dessins géométriques simples avec au centre une tête d'angelot sur gloire.

H: 0,85 m, largeur: 0,43 m.  
Poids: 4,2 kg.

**Fonderie CORNEAU à Charleville-Mézières (Ardennes).**  
**Croix N° 118, pl. 25.**

Symboles : 7, 60, 62



**N° A 403**

Grande croix décorée de motifs géométriques simples. Gloire à l'intersection des croisillons.

H : 1,73 m.

*Fonderie non identifiée.*

Symboles : 60

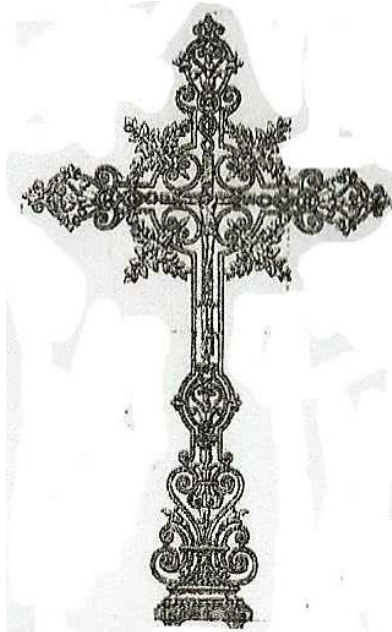

**N° A 402**

Grande croix décorée de motifs floraux avec au centre un Christ, et des variantes dans les extrémités de la traverse (voir ci-dessous).

H: 1,20 m, largeur: 0,74 m.  
Poids: 4,3 kg.

**Fonderie DURENNE à Sommevoire (Haute-Marne), pl. 627 :**

- Fleurs stylisées : croix N° 89.
- Instruments de la passion N° 90.
- Fleurs genre rosacées N° 91.
- Têtes d'animaux N° 92.

Symboles : 20, 47, 55, 60



**N° A 404**

Grande croix avec des dessins géométriques simples. Au milieu, le triangle de la Trinité surchargé d'une bouche symbole de la parole divine.

H : 1,358 m, largeur: 0,768 m  
Poids: 11,2 kg.

**Fonderie de BROUSSEVAL, (Haute-Marne).**  
**Croix N°3326, planche M-9.**

Symboles : 68.



**N° A 405**

Grande croix en fonte ajourée, avec même motif devant et derrière constitué d'un mélange d'épis de blé et de lierre. Au centre un petit Christ. Motifs floraux dans les extrémités des croisillons.

H: 1, 60.

**Fonderie SALIN à Dammarie (Meuse).**

Mêmes motifs que la croix N° 689, planche 830.

Symboles : 12, 20, 48, 66, 72



**N° A 407**

Petite croix en fonte ajourée, décorée d'entrelacs.

H : 0,77 m, traverse : 0,41 m.

Poids : 6,4 kg.

**Fonderie CAPITAIN-GENY et C<sup>ie</sup>.**  
**Croix N° 126, pl. 887.**

Symboles : 14.



**N° A 406**

Croix en fonte ajourée avec un motif de feuillage. Au centre, un visage féminin et au bas de la croix un enfant agenouillé de face, les mains jointes.

H : 1 m, traverse : 0,505m

Poids 12,2 k

**Fonderie SALIN à Dammarie (Meuse).**  
**Croix N° 67 CG.**

Symboles : 46, 50, 60



**A 408**

Grande croix en fonte ajourée, avec des angelots aux extrémités des croisillons. Au centre une Vierge entourée de feuillage et au bas deux anges dos à dos.

H : 1, 38m.

**Fonderie DURENNE à Sommevoire**  
**(Haute Marne).**  
**Croix N° 154, pl. 632.**

Symboles : 6, 7, 50, 71.



**N° A 409**

Petite croix ajourée avec au centre l'ange Gabriel annonçant à Marie qu'elle attend Jésus, et au milieu du fût un personnage debout se tenant le menton de la main droite.

H : 0,95 m, traverse : 0,58 m  
Poids : 7 kg.

**Fonderie CORNEAU à Charleville (Ardennes).**

**Croix n° 139, pl. 26.**

Symboles : 64, 71.



**N° A 411**

Grande croix ajourée décorée de motifs géométriques avec au centre des croisillons un Christ ou une Vierge. Au-dessous, le monogramme entrelacé *IHS* et plus bas, un encensoir.

H : 1,26 m., traverse : 0,67 m.  
Poids : 12,5 kg.

**Fonderie CAPITAIN-GENY à Bussy (Haute-Marne) :**

- Avec Christ : croix N° 16, pl. 873.
- Avec Vierge : croix N° 24, pl. 874.

Symboles : 20 et 60, ou 71 et 34, 42, 48, 61.



**N° A 410**

Grande croix ajourée, décorée de lierre, épis de blé et autres motifs floraux. Au centre le monogramme *AM* surmonté ou non d'un Christ.

H : 1,41 m, traverse : 0,75 m.  
Poids : 16 kg.

**Fonderie de TUSEY (Meuse)**

**Croix n° 46, pl. 426**

Symboles : 3, 12, 48, 37, 72



**N° A 411**

Petite croix fleuronnée, ajourée, avec au centre un cercle décoré.

H : 0,73 m, traverse : 0,41 m.  
Poids : 5,5 kg.

**Fonderie CORNEAU à Charleville (Ardennes).**

**Croix n° 133, pl. 25.**

Symboles : 14 ; 38



**N° A 413**

Petite croix ajourée, décorée de volutes.

H : 0,65 m, traverse : 0,58 m.

Poids : 3,5 kg.

**Fonderie DURENNE.  
Planche 626, croix N° 83.**

aucun symbole

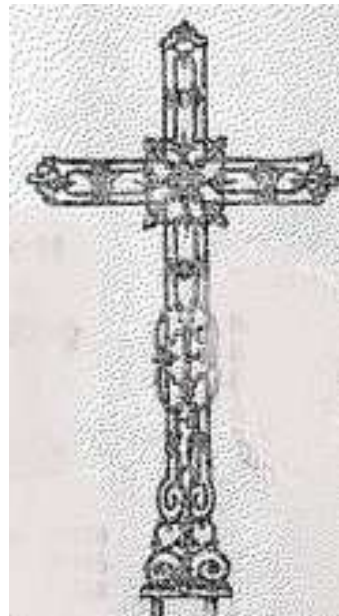

**N° A 415**

Croix ajourée avec au centre une petite étoile à cinq branches et une tête d'angelot dans chaque branche

H : 1,10m, traverse : 0,65 m

Poids : 8,7 kg.

**Fonderie CAPITAIN-GENY et C<sup>ie</sup>  
pl. 880.  
Croix N° 81.**

Symboles : 7, 35, 56.

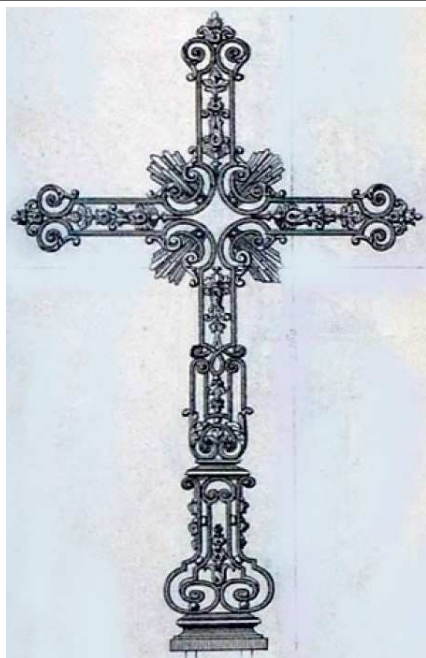

**N° A 414**

Croix ajourée décorée d'arabesques avec au centre un creux carré d'où partent de larges rayons.

H : 1,16 m, traverse : 0,72 m.

**Fonderie du Val-d'Osne.  
pl. 829  
Croix N° 33.**

Symboles : 60

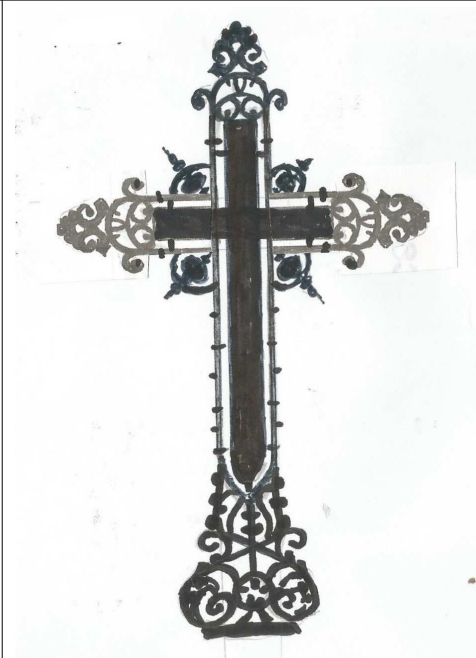

**A 416**

Croix ajourée constituée d'une croix plates pleine avec un entourage très découpé dans les extrémités.

H : 1,28 m, traverse : 0,67 m.

Poids : 21,5 kg.

**Fonderie COLAS Frères à Montiers-  
sur-Saulx (Meuse).  
Catalogue de 1867, pl. 301 :  
Croix N° 37.**

aucun symbole





N° A 417

Grande croix ajourée décorée de feuilles de lierre et de roses au croisement avec une étoile à cinq branches au milieu du fût et deux anges dos à dos au bas de la croix.

H : 1,10 m.

**Fonderie de BAYARD et de Saint-Dizier (Haute-Marne).**

Symboles : 6, 20, 35, 48, 61



N° A 419

Petite croix ajourée décorée d'arabesques, avec au centre une étoile à 8 branches et de chaque côté du fût des épis de blé. Croisillon sur gloire.

H : 0,65 m, traverse : 0,41 m.

Poids : 4,4 kg.

**Fonderie DURENNE, croix N° 39.**

Symboles : 12, 14, 35

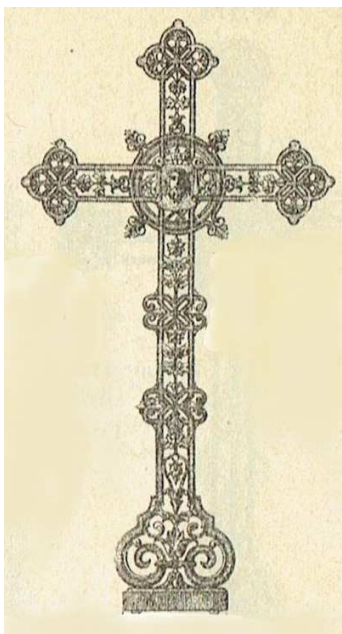

N° A 418

Grande croix ajourée décorée d'arabesques, avec au centre le visage du Christ

Existe en 2 hauteurs :

H : 1,28 m, ou 1,39 m avec traverse de 0,78 m.

Poids : 20,5 kg.

**Fonderie CAPITAIN-GENY à Bussy (Haute-Marne).**  
**Croix N° 182, pl. 897.**

Symboles : 21, 37.

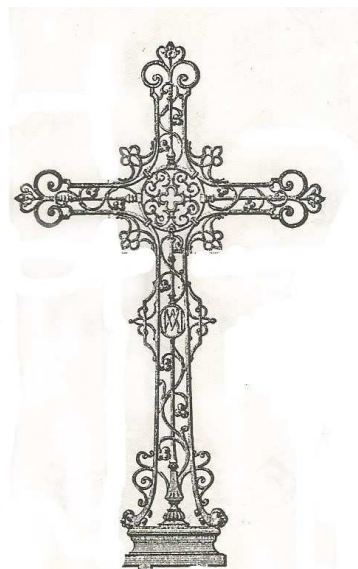

N° A 420

Grande croix ajourée décorée d'arabesques, avec ou sans sujet au centre et au milieu du fût les lettres entrelacées *AM*.

H : 1,40 m, traverse : 0,85 m.

Poids : 19,5 kg à 20 kg.

**Fonderie de Tusey :**

- Sans sujet : croix N° 140
- Avec Christ N° 147
- Avec Vierge N° 143

Symboles : 20 ou 71, 3, 31

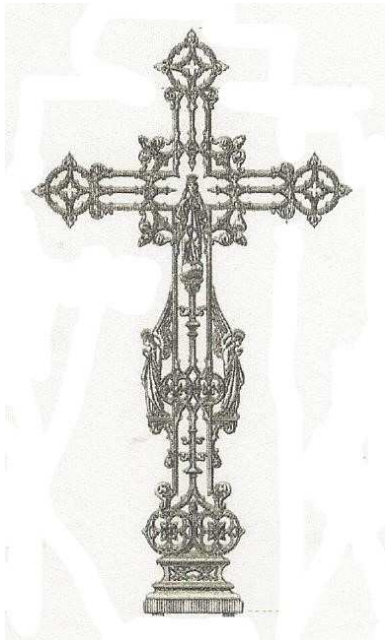

#### N° A 421

Grande croix ajourées décorée de motifs simples avec au centre une Vierge soit avec une couronne, soit avec une auréole. De chaque côté du fût, deux anges debout, dos à dos, les mains jointes en prière.

H. : 1,47 m, traverse : 0,805 m.  
Poids : 28 kg.

#### Fonderie DURENNE :

- Vierge couronnée, croix N° 181.
- Vierge auréolée N° 182.

Symboles : 6, 31, 71,



#### N° A 423

Grande croix ajourées décorée de motifs simples avec trois boutons de fleurs aux extrémités. De chaque côté du fût deux ange dos à dos, en prière, et au centre soit sans sujet soit avec un Christ ou une Vierge.

H. : 1,55 m, traverse : 0,85m.  
Poids : 22 à 25 kg.

#### Fonderie PORTILLON :

- Sans sujet croix N° 688.
- Avec Christ N° 689.
- Avec Vierge N° 690.

Symboles : 20 et 60, ou 71 et 61, 27, 56

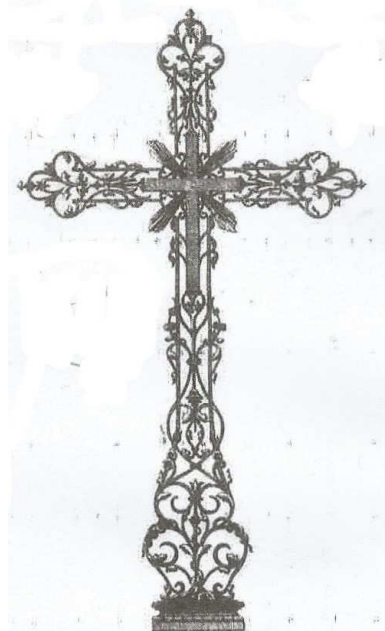

#### N° A 422

Grande croix ajourées décorée de volutes avec au centre un Christ, une Vierge ou sans sujet.

H. : 1,55 m, traverse : 0,86 m.  
Poids de 15 à 19 kg.

#### Fonderie de Pont-sur-Saulx :

- Sans sujet : croix N° 116.
- Avec christ N° 202 en 15 kg.
- N° 127 en 16kg.
- Avec vierge N° 119.

Symboles : 20 ou 71, 60



#### N° A 424

Grande croix ajourées décorée de motifs simples avec au centre un Christ, une Vierge ou sans sujet.

H. : 1,44 m, traverse : 0,75 m  
Poids : 28 kg.

#### Fonderie CORNEAU à Charleville (Ardennes). Croix N° 194.

Symboles : 6, 20 ou 71, 48, 54.

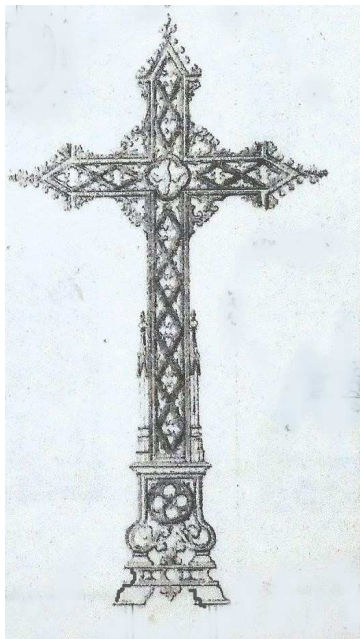

N° A 425

Grande croix décorée de motifs géométriques (losanges et cercles), avec au centre une colombe représentant le Saint Esprit.

H : 1,50 m, largeur : 0,70 m.

**Fonderie Ovide MARTIN et VIRY frères à Dommartin (Haute-Marne).**

**Catalogue de 1853, pl. 24 :  
Croix référence G.**

Symboles : 14, 25.



N° A 427

Croix décorée de feuillage avec au centre un Christ ou une Vierge.

H : 1,26 m, largeur: 0,721 m

Poids Christ : 10,9 kg

Vierge : 12 kg

**Fonderie de Pont-sur-Saulx (Meuse).  
Catalogue de 1924, pl. 676 :**

• Avec Christ croix N° 117

• Avec Vierge N° 181

Symboles : 20 et 60, ou 71 et 61, 12, 46, 72

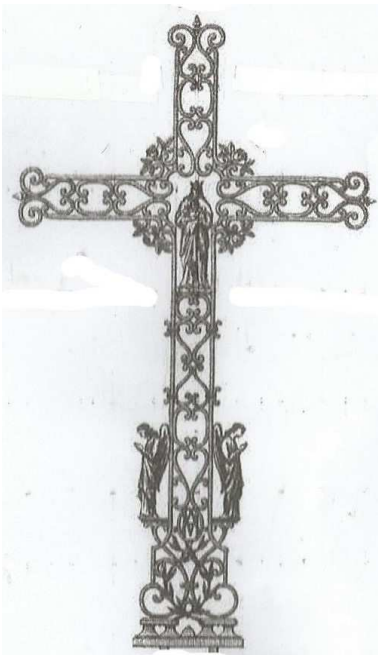

N° A 426

Grande croix décorée de motifs géométriques en forme de cœur avec au centre un Christ ou une Vierge et au bas deux anges dos à dos, debout, en prière.

H: 1,60 m, largeur: 0,91 m.

Poids Christ : 21 kg.

Vierge : 23 kg.

**Fonderie de Pont-sur-Saulx.  
Catalogue de 1924, pl. 711 :**

• Avec Christ croix N° 34.

• Avec Vierge N° 35.

Symboles : 20 et 60, ou 71 et 61, 6

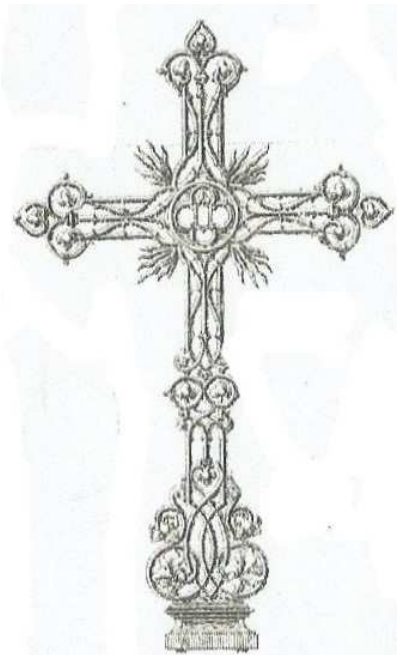

N° A 428

Croix fleuronnée décorée de motifs géométriques avec au centre un écu ou une Vierge à l'Enfant.

H : 1,24 m, largeur: 0,78 m

Poids 12,7 kg

**Fonderie DURENNE à Sommevoire  
(Haute-Marne) :**

• Écu croix : N° 36, pl. 621.

• Vierge : N° 117, pl. 630.

Symboles : 71 ou 11, 14, 37, 60.



### N° A 429

Petite croix ajourée décorée de motifs géométriques simples avec au milieu du fût un léger feuillage. Au centre un Christ ou une Vierge. Existe en plusieurs hauteurs avec traverse de 0,45 m.

**Fonderie CAPITAIN-GENY à Bussy (Haute Marne) pl. 814.**

H en m	Poids	N° de la croix
0,81	5,2 kg	Vierge N° 33
0,85	5,2 kg	Christ N° 39
0,90	5,6 kg	Christ N° 37
0,90	5,1 kg	Vierge N° 37 bis

Symboles : 20 et 60 et 27, ou 71 et 61, 37



### N° A 431

Croix ajourée avec au milieu du fût une colombe représentant le Saint Esprit, et au bas deux anges, dos à dos, en prière. Au centre un Christ ou une Vierge.

H : 1,02 m, traverse : 0,62 m.  
Poids : 8,9 kg.

**Fonderie CAPITAIN-GENY à Bussy (Haute-Marne) :**

- . Avec Christ croix N° 179
- . Avec Vierge N° 178

Symboles : 20 ou 71, 25, 6



### N° A 430

Grande croix ajourée, décorée de grecques et de motifs très découpés.

H : 2,25 m.

*Fonderie non identifiée.*

Aucun symbole



### N° A 432

Croix ajourée décorée de motifs floraux avec au pied, deux angelots assis les jambes croisées.

H : 1,25 m, traverse : 0,75 m.  
Poids : 14,5 kg.

**Fonderie de Tusey (Meuse).  
Catalogue de 1892, pl. 420 :  
Croix N° 3.**

Symboles : 7, 14.

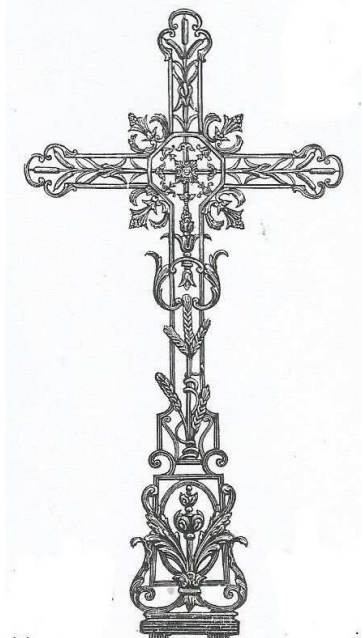

N° A 433

Grande croix ajourée décorée d'épis de blé avec au centre une étoile. Avec ou sans sujet rapporté.

H. : 1,40 m, bras : 0,74 m.  
Poids : 23 à 25 kg.

**Fonderie de PORTILLON-Tours (Indre-et-Loire).**

**Catalogue de 1914, pl. 66 :**

- Sans sujet croix N° 634.
- Avec Christ N° 635.
- Avec Vierge N° 636.

Symboles : 20 ou 71, 12, 37, 62,

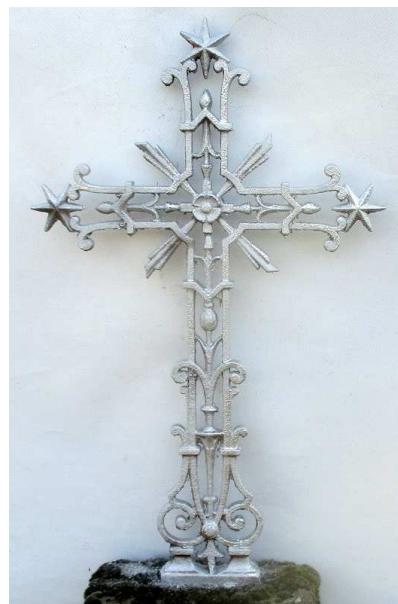

N° A 435

Petite croix ajourée décorée de motifs géométriques et d'étoiles à cinq branches aux extrémités des croisillons. Rayons d'une gloire à l'intersection de ceux-ci.

.H : 0,50 m.  
Poids : 1,9 kg.

**Fonderie ROSIERES (Cher).  
Croix N° 17, pl. 28.**

Symboles : 60, 35



N° A 434

Grande croix ajourée décorée de motifs géométriques avec au centre le triangle divin portant le monogramme hébraïque **YAVEH**.

H : 1,30 m.

**Fonderie non identifiée.**

Symboles : 68



N° A 436

Petite croix ajourée décorée de motifs géométriques avec aux extrémités des croisillons une capsule de pavot.

H : 0,60 m traverse : 0,37 m.  
Poids : 3,3 kg.

**Fonderie de Pont-sur-Saulx (Meuse).  
Croix N° 1.**

Symboles : 28, 31, 50, 56



N° A 437

Grande croix fleuronnée, ajourée et décorée de simples traits avec au centre, dans une couronne d'épines, 3 clous et au milieu du fût sous une rosace, *IHS*.

H : 1,48 m, traverse : 0,84 m.  
Poids : 22 kg.

**Fonderie A. CORNEAU à Charleville-Mézières (Ardennes).**  
**Croix N° 189, pl. 30.**

Symboles : 23, 27, 42, 60

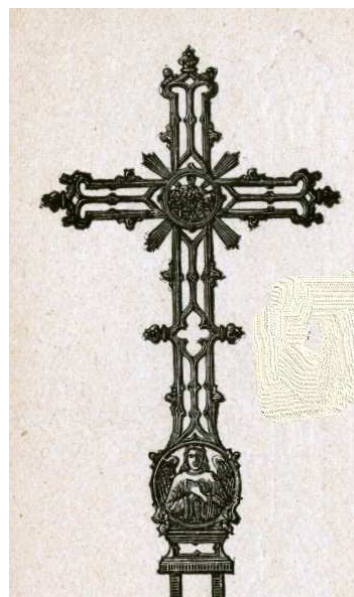

N° A 439

Croix ajourée décorée de simples traits avec au centre un cœur surmonté d'une petite croix latine, et au pied un ange accroupi, de face.

H : 1,25 m, traverse : 0,70 m.  
Poids : 11 kg.

**Fonderie A. CORNEAU à Charleville-Mézières (Ardennes).**  
**Croix N° 173, pl. 28.**

Symboles : 6, 24, 31



N° A 438

Petite croix ajourée décorée de branches de rosier avec dans les creux du croisillon des roses. Sur un soleil au centre le monogramme *IHS* et au bas du fût, un personnage féminin debout de face, les mains jointes.

H : 0,70 m, traverse : 0,40 m.  
Poids : 1,4 kg.

**Fonderie CAPITAIN-GENY à Bussy (Haute-Marne).**  
**Catalogue de 1911, pl. 902 :**  
**Croix N° 232.**

Symboles : 42, 61, 64



N° A 440

Grande croix plate ajourée avec des motifs géométriques et floraux. A chaque extrémité des épis de blé. Avec ou sans sujet au centre. Au bas du fût un ange vu de face les mains jointes sur la poitrine.

H : 1,26 m traverse : 0,63 m.  
Poids : 13 à 14,8 kg.

**Fonderie de Pont-sur-Saulx :**

- Sans sujet croix N° 177
- Avec Christ N°132
- Avec Vierge N° 134

Symboles : 20 ou 71, 6, 46, 60,



N° A 441

Petite croix ajourée décorée de motifs géométriques en courbes et ellipses avec au centre un cœur.

H : 1,30 m.

*Fonderie non identifiée.*

Symboles : 14, 24



N° A 443

Petite croix ajourée décorée de feuillage avec au centre un personnage debout tenant le *Mandylion* et au bas un autre tenant une croix.

H : 0,84 m, traverse : 0,50 m.

Poids : 8 kg.

**Fonderie CORNEAU à Charleville (Ardennes).**

**Catalogue de 1891, pl. 26 :**

**Croix n° 143.**

Symboles : 21, 30, 64.

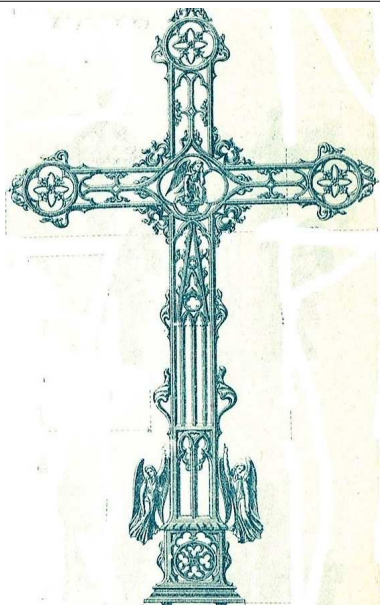

N° A 442

Grande croix ajourée décorée de motifs géométriques de style gothique, avec au centre un ange agenouillé tourné vers la droite et au bas du fût deux anges, la face en avant. Au pied de la croix, une rosace.

H : 1,83 m, traverse : 1,12 m.

Poids : 47 kg.

**Fonderie SALIN à Dammarie-sur-Saulx (Meuse).**

**Catalogue de 1912 page 836 :**

**Croix N° 787.**

Symboles : 6, 14



N° A 444

Petite croix ajourée décorée de motifs géométriques simples tels que des anneaux et des carrés avec au centre un Christ et au bas deux anges assis dos à dos.

H : 0,80m

*Fonderie non identifiée.*

Symboles : 6, 14, 21, 60

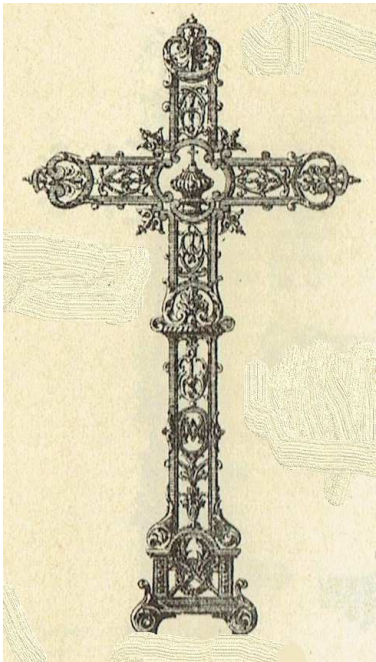

N° A 445

Grande croix ajourée, très décorée, avec au centre un ciboire. Au milieu du fût les lettres entrelacées AM et au pied une couronne d'immortelles traversée par deux palmes.

H : 1,58, bras : 0,85 m.  
Poids : 21 kg.

**Fonderie CAPITAIN-GENY et C<sup>ie</sup> à Bussy (Haute-Marne).**  
**Catalogue 1928, pl. 880 :**  
**Croix N° 76.**

Symboles : 3, 22, 28, 54



N° A 447

Petite croix ajourée, décorée de motifs très épurés avec au centre un petit Christ sur une gloire.

H : 0,45 m, traverse : 0,26 m.  
Poids 1,8 kg.

**Fonderie de Pont-sur-Saulx (Meuse).**  
**Catalogue 1924, p. 641 :**  
**Croix N° 31.**

Symboles : 20, 60



N° A 446

Grande croix ajourée, très décorée avec des roseaux. Au centre une colombe symbolisant le Saint Esprit et au milieu du fût un ostensor. Entre les deux, une grappe de raisin et des feuilles de vigne.

H : 1,38, traverse : 0,51 m.  
Poids 15 kg.

**Fonderie SALIN à Dammarie-sur-Saulx (Meuse).**  
**Catalogue 1912, p. 803 :**  
**Croix N° 120 K.**

Symboles : 12, 25, 42, 62, 72



N° A 448

Petite croix fleuronnée, ajourée et décorée de motifs simples avec au centre une croix cerclée et au bas une croix latine sur la lettre H.

H : 0,35.  
Poids : 1 kg.

**Fonderie de BAYARD et de Saint-Dizier (Haute-Marne).**  
**Catalogue 1921, p. 401 :**  
**Croix N° 29.**

Symboles : 31





N° A 449

Grande croix ajourée, décorée de lignes sinueuses avec au centre un personnage debout de face, les mains jointes, inscrit dans un rectangle. Il peut être remplacé par un Christ.

H. : 1,35 m, bras : 0,87 m.

**Fonderie du Val-d'Osne (Haute-Marne) :**

. Personnage : croix N° 50, page 832

. Christ N° 88, page 836

Symbole : 20 ou 64.

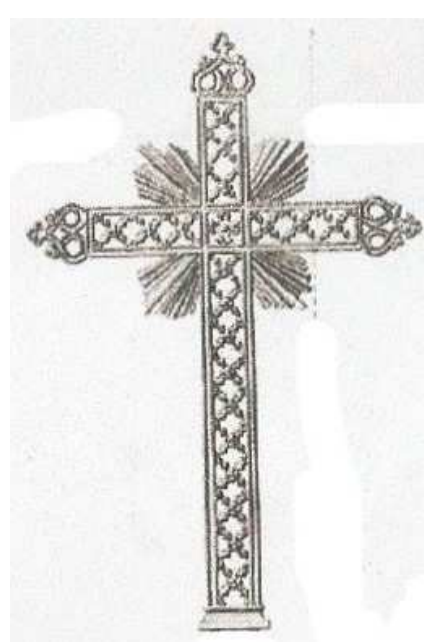

N° A 451

Grande croix ajourée, décorée d'un quadrillage.

H. : 0,82 m largeur : 0,33 m.

**Fonderie DURENNE à Sommevoire (Haute-Marne) :**  
**Croix N° 15 page 621.**

Aucun symbole.



N° A 450

Croix ajourée, avec des feuilles de lierre aux trois croisillons avec au centre une forme de cœur et au bas une Vierge, debout, de face, les mains jointes.

H. : 1,15 m.

**Fonderie de BAYARD et de Saint-Dizier (Haute-Marne).**  
**Catalogue de 1921, p. 407, croix N° 13.**

Symboles : 48, 71

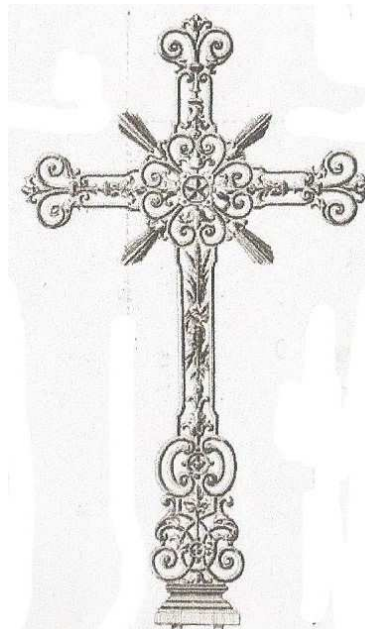

N° A 452

Grande croix ajourée, décorée de motifs géométrique et d'arabesques avec au centre une petite étoile à 5 branches et au milieu du fût une branche feuillue.

H. : 1,39 m, largeur : 0,79 m

Poids : 18 kg.

**Fonderie DURENNE à Sommevoire (Haute-Marne), croix N° 69 page 621.**

Symboles : 14, 35, 37, 60

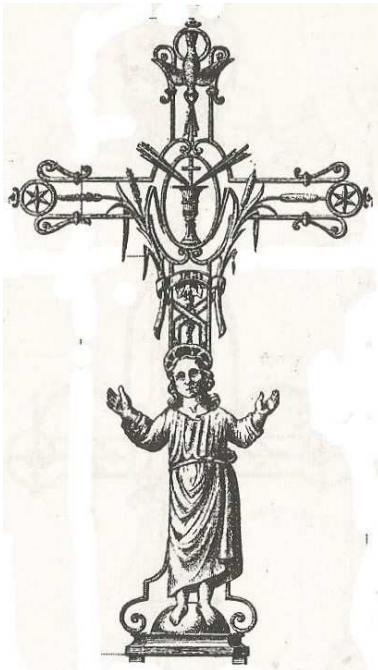

**N° A 453**

Croix ajourée décorée de divers motifs : au centre un calice surmonté d'une croix avec sur les côtés une tige de blé et une de roseau, en haut le St Esprit représenté par une colombe et aux extrémités de la traverse, des étoiles à 6 branches. Au pied de la croix, de face, un enfant debout, la tête auréolée et les bras écartés dans un geste d'accueil.

H : 1,39 m, largeur : 0,77 m.  
Poids : 24,7 kg.

**Fonderie de TUSEY à Vaucouleurs.  
Catalogue 1892, page 435 :  
Croix N° 98.**

Symboles : 12, 13, 25, 31, 35, 62.

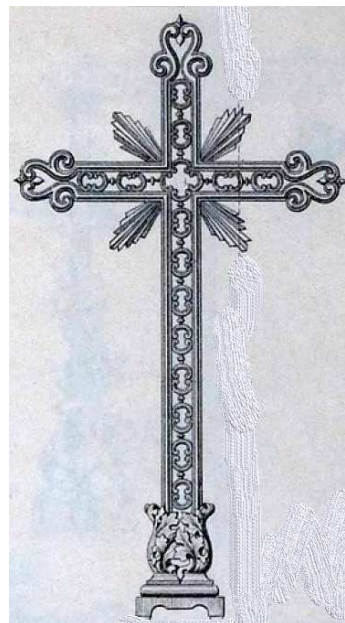

**N° A 455**

Croix ajourée, décorée de motifs géométriques simples, avec au centre un creux en forme de croix et une gloire. Le pied est enfermé dans deux feuilles d'acanthé.

Existe en 2 hauteurs :  
H : 1,27 m. et 1,44 m.

**Fonderie du Val-d'Osne à Osne-le-Val  
Bussy (Haute-Marne).  
Catalogue 1900, page 833 :  
Croix N° 110.**

Symboles : 31, 60



**N° A 454**

Croix ajourée décorée de motifs géométriques simples avec au centre un Christ ou une Vierge.

H : 1,19 m, largeur : 0,66 m.  
Poids : 10,3 kg ou 10,7 kg.

**Fonderie CAPITAIN- GENY.  
Catalogue 1928, page 895 :**

- Avec Vierge : croix N° 171.
- Avec Christ N° 172.

**Fonderie DENONVILLIERS.  
Catalogue de 1894, p. 358 -359 :**

- Avec Vierge : croix N° 48.
- Avec Christ N° 30.

Symboles : 20 ou 71, 14, 31



**N° A 456**

Croix ajourée constituée de bandes parallèles, décorée de roses.

H : 1,27 m.

**Fonderie de Dommartin-le-Franc  
(Haute-Marne).**

Sensiblement le même motif que les croix : n° 135 (A 276) et n° 139 (A 535).

Symboles : 61



**N° A 457**

Grande croix ajourée décorée de motifs géométriques simples avec au centre une Bible surmontée du triangle divin.

H. : 1,35 m.

*Fonderie non identifiée.*

Symboles : 10, 60, 68



**N° A 459**

Grande croix fleuronnée, ajourée et décorée de motifs géométriques tels que des volutes, avec dans les extrémités des croisillons des têtes d'angelots et au centre, dans une couronne de fleurs, une Vierge auréolée.

H. : 1,37 m., bras : 0,845 m.

Poids : 26 kg.

**Fonderie DURENNE à Sommevoire (Haute Marne).**

**Catalogue 1889, planche 632 : Croix N° 154.**

Symboles : 6, 7, 50, 71



**N° A 458**

Grande croix fleuronnée, ajourée et décorée de motifs géométriques avec au centre une croix grecque festonnée et une gloire.

Au bas, une urne funéraire avec grim pant tout le long, un serpent.

H. : 1,66 m.

**Fonderie Ovide MARTIN et VIRY Frères à Sommevoire (Haute-Marne). Catalogue de 1856, pl. 23 : Croix réf. E.**

Symboles : 4, 31

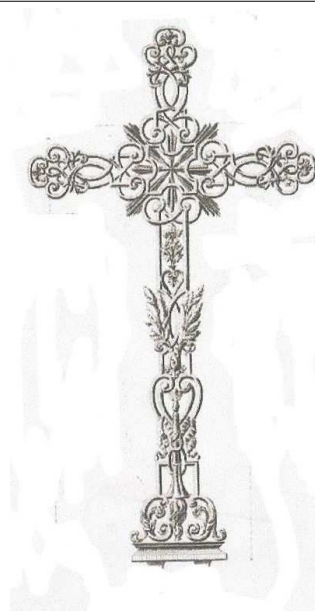

**N° A 460**

Grande croix ajourée, décorée de motifs géométriques simples, avec au centre une gloire et le long du fût deux branches de feuillues.

H. : 1,52 m, bras : 0,83 m.

**Fonderie DURENNE à Sommevoire (Haute-Marne).**

**Catalogue 1889, planche 620 : Croix N° 38**

Symboles : 31, 54, 60

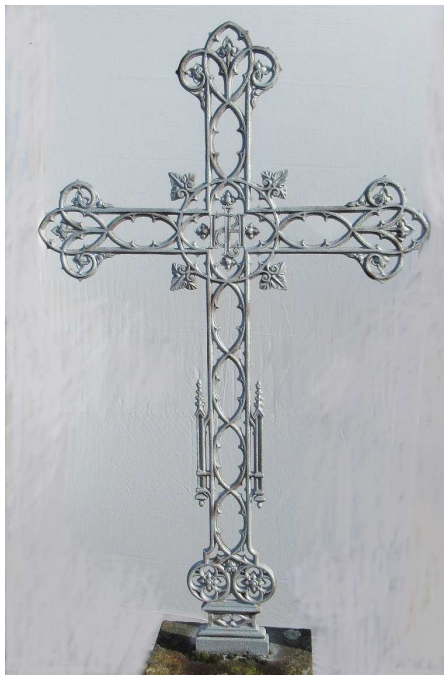

**N° A 461**

Grande croix ajourée décorée de motifs géométriques avec au centre le monogramme **IHS**, dont le **I** forme une croix fleurdéliée. Sur les côtés du fût, deux chandelles.

H. : 1,40, bras : 0,83 m ; poids : 26 kg.

**Fonderie CAPITAIN- GENY à Bussy (Haute Marne).**  
**Catalogue 1911, page 903, croix N° 234.**

**Fonderie DENONVILLIERS à Sermaize-sur-Saulx (Marne).**  
**Catalogue 1894, page 353, croix réf. CV.**

Symboles : 31, 60.



**N° A 463**

Grande croix ajourée, décorée d'une petite fleur dans les extrémités des croisillons et d'une étoile à 5 branches. Au centre, dans une couronne, le triangle divin avec l'œil de Dieu qui voit tout et au bas de la croix un personnage féminin ailé soutenant une colonne et dominant le Christ en croix.

H. : 1,272 m, bras : 0,704 m.  
Poids : 17,2 kg.

**Fonderie de BROUSSEVAL (Haute-Marne).**  
**Catalogue 1904, pl. M 9 :**  
**Croix N° 3360.**

Symboles : 6, 28, 35, 37, 58, 60, 68



**N° A 462**

Grande croix ajourée décorée de motifs géométriques avec au centre un quadrilobe encadré par une gloire. L'embase détachée de la croix

H. : 1,33 ; bras : 0,72m ; poids : 27,6 kg

**Fonderie de A. BAUDIN près de Sellières (Jura).**  
**Catalogue de 1863 croix N° 5, pl. U.**

**Fonderie CAPITAIN-GENY à Bussy (Haute-Marne).**  
**Catalogue 1911, page 887, croix N° 123.**  
Symboles : 60



**N° A 464**

Croix ajourée décorée de motifs géométriques simples

H. : 0,90 m.

**Fonderie Ovide MARTIN à Dommartin-le-Franc (Haute-Marne).**  
**Indication croix N° 75.**

Symboles : 31

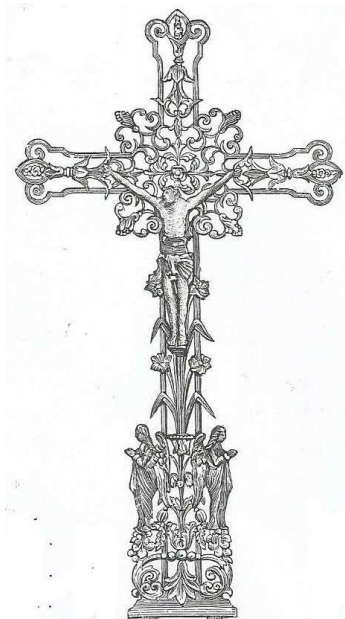

**N° A 465**

Grande croix ajourée avec au bas deux anges dos à dos. Au centre présence ou non d'un sujet

H. : 1,60 m, bras : 0,86 m.  
Poids : 23 à 25 kg.

**Fonderie de PORTILLON-Tours (Indre et Loire).**

**Catalogue de 1914, pl. 70 :**

- Sans sujet : croix N° 682.
- Avec Christ N° 683.
- Avec Vierge N° 684.

Symboles : 20 ou 71, 6, 46



**N° A 467**

Grande croix ajourée, décorée de différents motifs avec au centre 4 têtes d'angelots entourant une petite étoile à 6 branches. Au milieu du fût, un ange portant une couronne d'épines et au bas, une piété, la Vierge tenant sur ses genoux le Christ mourant.

H. : 1,65 m, largeur : 0,90 m.  
Poids : 28 kg.

**Fonderie CAPITAIN -GENY et C<sup>ie</sup> à Bussy (Haute-Marne).**  
**Catalogue de 1911, pl. 871 :**  
**Croix N° 3.**

Symboles : 7, 14, 27, 31, 35, 56, 71



**A 466**

Grande croix ajourée décorée de motifs floraux avec les extrémités des croisillons tréflées.

H. : 1,33 m, bras : 0,68 m.

**Fonderie Ovide MARTIN et VIRY frères à Sommevoire (Haute-Marne).**  
**Catalogue de 1853, pl. 30 :**  
**Croix réf. O**

Symboles : 7, 14, 31, 37

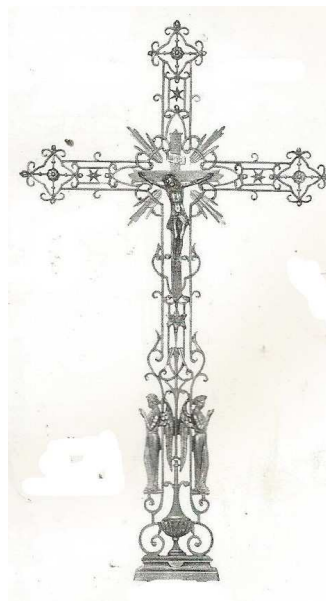

**N° A 468**

Grande croix ajourée, décorée de motifs géométriques avec au bas du fût deux anges dos à dos et au centre un Christ, une Vierge ou un flambeau.

H. : 1,65 m.  
Poids : 20 kg.

**Fonderie de BAYARD et SAINT DIZIER (Haute-Marne).**

**Catalogue de 1921, p. 413 :**

- Flambeau : croix N° 118.
- Christ N° 117.
- Vierge N° 119.

Symboles : 20 ou 71, 35, 46, 60

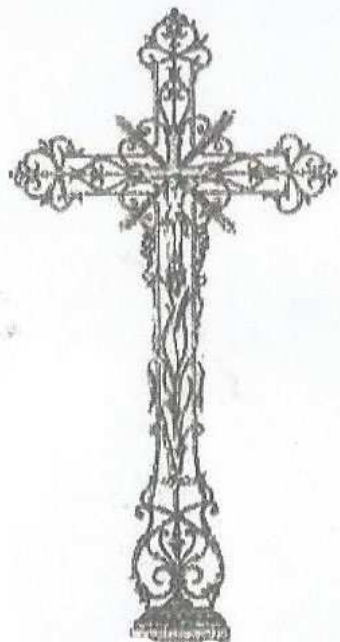

**N° A 469**

Petite croix en fonte ajourée, décorée de motifs géométriques avec au centre une croix, un Christ ou une Vierge.

H : 0,90 m, traverse 0,48 m,  
Largeur : 5,5 cm, poids : 4,3 kg.

**Fonderie Pont-sur-Saulx (Meuse).  
Catalogue de 1924, p. 649 :**

- Avec une croix : croix N° 113.
- Vierge N° 116.
- Christ N° 118.

Symboles : 20 ou 71, 31, 60.

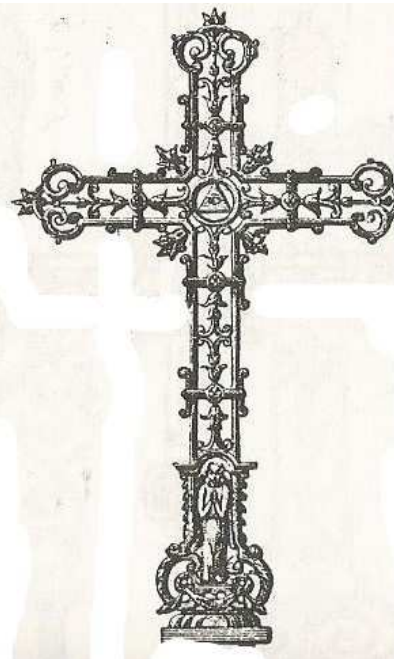

**N° A 471**

Petite croix en fonte ajourée décorée de divers motifs : au centre le triangle divin avec l'œil de Dieu « *qui voit tout* », au bas un ange de face, les mains jointes en prière.

H : 0,90 m, largeur : 0,52 m  
Poids: 8 kg.

**Fonderie de TUSEY (Meuse).  
Catalogue 1892, pl. 433 :  
Croix N° 87.**

Symboles : 6, 14, 68.

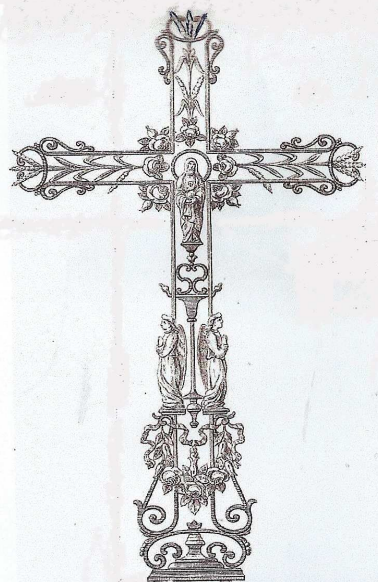

**N° A 470**

Grande croix en fonte ajourée décorée de trois épis de blé à chaque extrémité de croisillons, avec deux anges dos à dos au bas du fût, et au centre du croisillon, soit une Vierge, entourée de 4 roses soit un Christ entre quatre rayons (gloire).

H : 1,50 m, traverse : 0,88 m.  
Poids : 18 kg.

**Fonderie de Tusey (Meuse).  
Catalogue 1909, pl. 27 :**

- Avec Vierge : croix N° 200
- Avec Christ N° 202

Symboles : 20 et 60, ou 72 et 61, 6, 12.



**N° A 472**

Grande croix en fonte ajourée décorée de formes diverses. Au centre, un Christ ou une Vierge et au bas un ange de face, les ailes déployées.

H: 1, 50 m, largeur: 0, 83 m.  
Poids : 30 kg

**Fonderie Nestor MARTIN à Revin  
(Ardennes) :**

- Avec Christ : croix N° 1737
- Avec Vierge N° 1712

Symboles : 20 ou 71, 6.



N° A 473

Croix en fonte ajourée décorée de dessins géométriques, avec au centre à l'intérieur d'une couronne d'épines, un Christ ou entre des fleurs une Vierge.

H: 0,98 m, largeur: 0,53 m.  
Poids: 6,1 kg.

**Fonderie DENONVILLIERS à Sermaize-sur-Saulx (Marne).**  
**Catalogue de 1894, pl. 358 -359 :**  
• Christ : croix N° 40  
• Vierge N° 29

**Fonderie SALIN à Dammarie-sur-Saulx (Meuse).**  
**Catalogue 1912, pl. 821 :**  
• Christ : croix N° 638  
• Vierge N° 637  
Symboles : 20 ou 71, 27



N° A 475

Petite croix en fonte ajourée décorée de motifs géométriques avec au centre des croisillons une simple couronne d'immortelles entourant une croix.

H: 0,60 m, largeur: 0,37 m.  
Poids: 3,3 kg.

**Fonderie de Pont-sur-Saulx (Meuse).**  
**Catalogue de 1924, pl. 641,**  
**Croix N° 1.**

Symboles : 28, 31

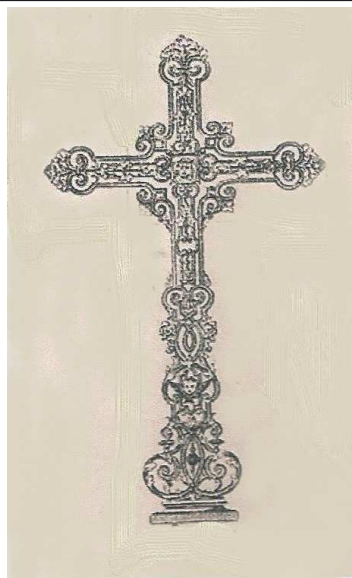

N° A 474

Grande croix en fonte ajourée décorée d'arabesques, avec au centre le visage du Christ et au milieu du fût une tête d'angelot.

H: 1,42 m, largeur: 0,90 m.  
Poids: 30 kg.

**Fonderie DENONVILLIERS à Sermaize-sur-Saulx (Marne) :**  
**Croix référence CL, pl. 354.**

Symboles : 7, 21



N° A 476

Petite croix en fonte ajourée décorée avec au centre un quadrilobe entouré de quatre étoiles.

H: 0,90 m, largeur 0,40 m.  
Poids : 4,4 kg.

**Fonderie CAPITAIN-GENY et Cie à Bussy (Haute-Marne).**  
**Catalogue de 1918, pl. 902 :**  
**Croix N° 229.**

Symboles : 31, 35

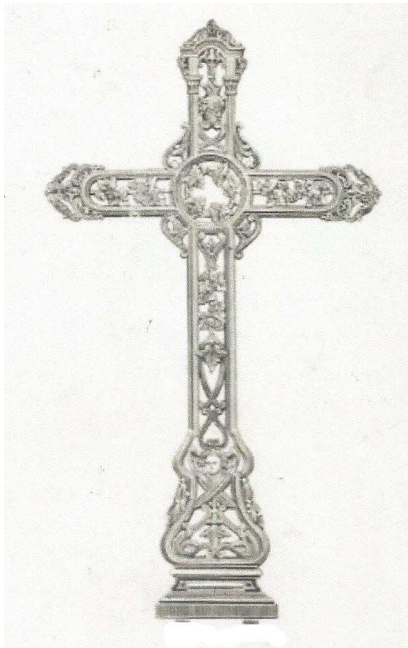

N° A 477

Grande croix en fonte ajourée, décorée de feuilles de vigne avec au bas du fût une tête d'angelot.

H. : 1,50 m, largeur : 0,83 m.  
Poids : 24,450 kg.

**Fonderie DEMOULIN à Farciennes (Belgique).**  
**Catalogue de 1924 :**  
**Croix N° 10.**

Symboles : 7, 14, 72.

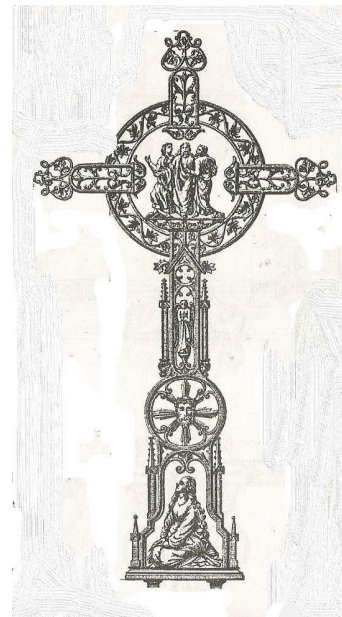

N° A 479

Grande croix en fonte plate ajourée décorée d'une grande couronne de fleurs avec au centre 3 personnages masculins debout. Au milieu du fût, un visage du Christ entouré de nombreux rayons et au bas une femme agenouillée.

H. : 1,76 m, traverse : 0,95 m.  
Poids : 39,5 kg.

**Fonderie de TUSEY à Vaucouleurs (Meuse) :**  
**Croix N° 78, pl. 431.**

Symboles : 6, 21, 31, 60, 64

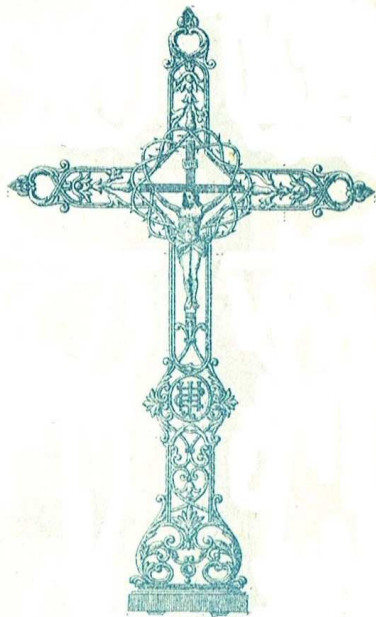

N° A 478

Grande croix en fonte plate ajourée décorée de motifs divers, avec au centre une Vierge ou un Christ  
Au milieu du fût un cartouche avec les lettres entrelacées : *AM* ou *IHS*.

H. : 1,57 m.  
Avec Vierge : largeur 0,95 m, poids 27 kg  
Avec Christ : largeur 0,93m, poids 23,5 kg

**Fonderie SALIN à Dammarie et Ecurey (Meuse).**  
**Catalogue de 1912, pl. 834 :**

- Avec Vierge croix N° 699
- Avec Christ N° 701

Symboles : 20, 42, 27 ou 71, 3, 28

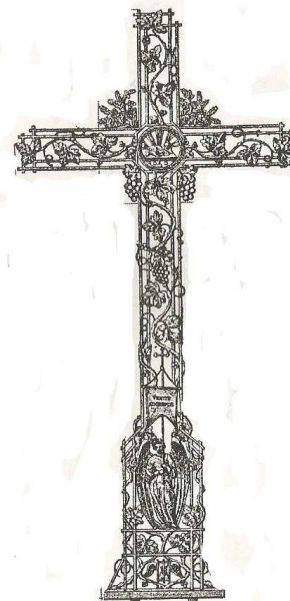

N° A 480

Grande croix en fonte plate ajourée décorée de vigne grimpante et de grappes de raisin. Au centre, un agneau couché avec 6 rayons et au bas de la croix un ange debout, de face, tenant une bannière sur laquelle est écrit : *VENITE ADOREMUS*. En dessous un sablier ailé.

H. : 1,65 m, traverse : 0,77 m.  
Poids : 21,5 kg.

**Fonderie de TUSEY à Vaucouleurs (Meuse) :**  
**Croix N° 63, pl. 428.**

Symboles : 2, 6, 30, 63, 72



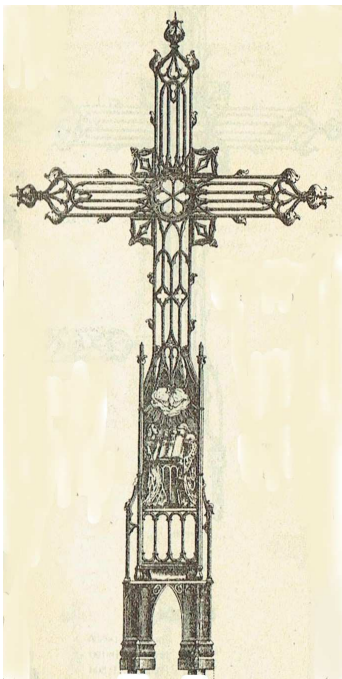

**N° A 481**

Grande croix en fonte ajourée décorée de dessins de style néo-gothique. Au centre une rosace et au milieu du fût sous la colombe du Saint Esprit, deux personnages en train de lire la Bible.

H : 2 m, bras : 1, 12 m.  
Poids : 52,5 kg.

**Fonderie CAPITAIN-GENY et C<sup>ie</sup> à Bussy (Haute-Marne).**  
**Catalogue de 1918, pl. 890 :**  
**Croix N° 145.**

Symboles : 6, 10, 25.



**N° A 483**

Grande croix en fonte ajourée décorée de feuillage avec aux extrémités des croisillons des têtes d'angelots et au centre une Vierge.

H : 1,38 m, bras : 0,86 m.  
Poids : 19,5 kg.

**Fonderie DURENNE à Sommevoire (Haute-Marne).**  
**Catalogue de 1889, pl. 627 :**  
**Croix N° 95.**

Symboles : 7, 61, 71.

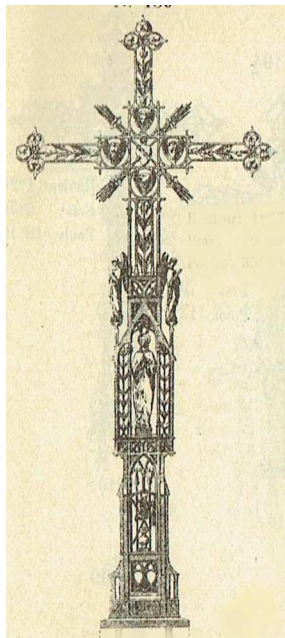

**N° A 482**

Grande croix en fonte ajourée décorée de feuillage. Au centre un cœur enflammé entouré des symboles des quatre évangélistes et le long du fût, deux anges dos à dos. Au-dessus d'un ange, une sainte auréolée, en prière, surmontant des dessins gothiques.

H : 1,77 m, bras : 0,80 m.  
Poids : 35,5 kg.

**Fonderie CAPITAIN-GENY et C<sup>ie</sup> à Bussy (Haute-Marne)**  
**Catalogue de 1918, pl. 898 :**  
**Croix N° 186.**

Symboles : 6, 24, 64, 66.

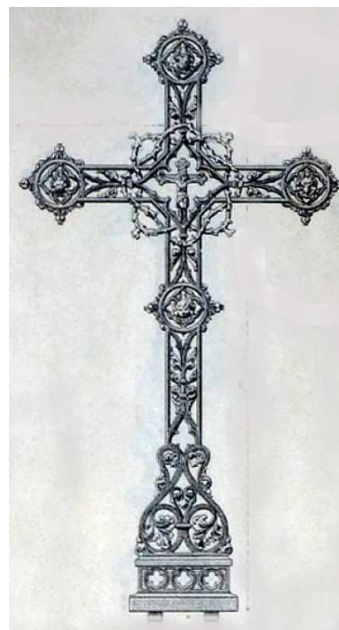

**N° A 484**

Grande croix en fonte ajourée décorée des symboles des évangélistes et au centre un petit Christ crucifié.

H : 1,45 m, bras : 0,80 m.

**Fonderie du Val-d'Osne à Osne-le-Val (Haute-Marne).**  
**Catalogue vers 1900, pl. 838 :**  
**Croix N° 125.**

Symboles : 20, 27, 66.



N° A 485

Grande croix décorée d'arabesques avec au centre un visage féminin et au milieu du fût, dans un losange, les initiales **AM** (Ave Maria).

H. : 1,64 m, traverse : 1,06 m.  
Poids : 25,5 kg.

**Fonderie de BROUSSEVAL (Haute-Marne).**

**Catalogue 1904, pl. M 4, croix N° 875.**

Symboles : 3, 71, 72.



N° A 487

Grande croix de soldat, décorée de feuillage de palme avec deux baïonnettes qui traversent diagonalement un casque Adrian. En dessous la décoration de la Croix de Guerre. Sur le montant, une longue palme et au bas, une grenade est placée au-dessus du mot **PAX**.

H : 1,30 m environ.

**Fonderie de Pont-sur-Saulx.**

Référence non trouvée.

Symboles : 9, 17, 28, 54



N° 486

Grande croix ajourée, décorée des instruments de la crucifixion : au centre, la couronne d'épines, le roseau avec l'éponge imbibé de vinaigre, la tunique de Jésus, les clous et la lance. Au bas, les tenailles, le marteau, le bourse donné à Judas, la lampe et en tête le triangle divin.

H. : 2 m environ.

**Fonderie Ovide MARTIN à Dommartin le Franc (Haute-Marne.)**

Symboles : 5, 13, 31, 55



N° A 488

Grande croix de soldat, décorée de feuillage, de palme avec des dagues aux extrémités des croisillons. Au centre, la Croix de Guerre avec une banderole portant l'inscription : **1914 MORT POUR LA PATRIE 1919**. Au bas, deux bouches à feu.

H : 1,32 m.

**Fonderie non identifiée.**

Symboles : 9, 54

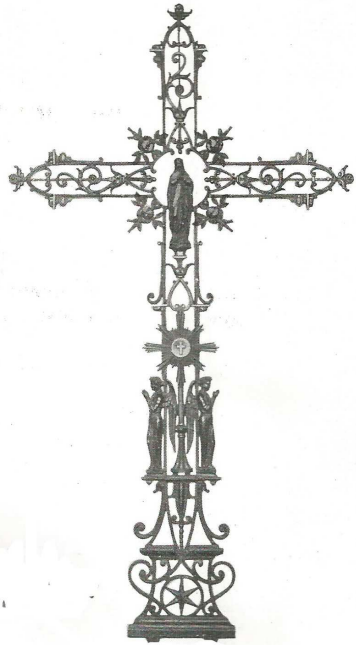

N° A 489

Grande croix ajourée décorée de motifs géométriques et d'arabesques avec au milieu du fût un soleil entourant une petite croix latine. Sur les côtés deux anges debout dos à dos. A la base, un support avec une étoile à 6 branches. Avec ou sans sujet au centre.

H : 1,90 m. Poids : 29 à 30 kg.

Fonderie de BAYARD et ST DIZIER (Haute-Marne).

Catalogue 1921, page 417 :

- Sans sujet : croix N° 89
- Avec Christ N° 103
- Avec Vierge N° 102

Symboles : 20 et 60 ou 71 et 61, 6, 31, 35

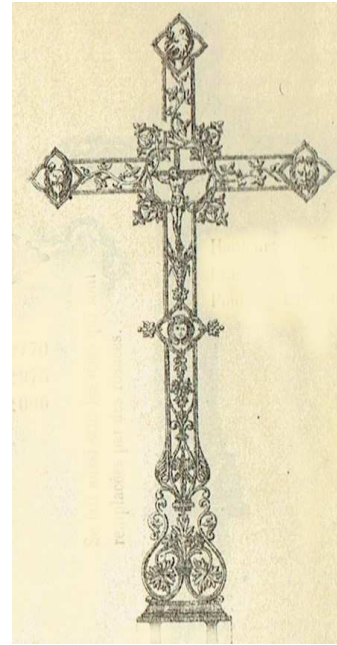

N° A 491

Grande croix ajourée décorée de motifs divers avec aux extrémités des croisillons soit les symboles des évangélistes soit des rosaces. Au centre un petit crucifix.

H : 1,47 m, bras : 0,78 m.  
Poids : 19 kg.

Fonderie CAPITAIN-GENY et C<sup>ie</sup> à Bussy (Haute-Marne).

Catalogue de 1918, pl. 896 :

Croix N° 175.

Symboles : 12, 20, 66, 72



N° A 490

Petite croix ajourée décorée de motifs géométriques. Au centre, le visage du Christ sur les deux faces.

H : 0,73 m.

*Fonderie non identifiée.*

Aucun symbole.



N° A 492

Petite croix ajourée décorée de motifs simples à base de volutes. Au centre, une petite croix dans un cercle sur gloire.

H : 0,735 m, bras : 0,44 m.  
Poids : 4, 4 kg.

Fonderie DENONVILLIERS à Sermaize-sur-Saulx (Haute-Marne).

Catalogue de 1894, pl. 351 :

Croix réf. CI.

Symboles : 14, 31, 56, 60



**N° A 493**

Petite croix en fonte ajourée décorée de divers motifs géométriques avec, au centre, une petite rosace et au bas de la croix deux fuseaux latéraux.

H: 0, 89 m,  
Largeur: 0, 37 m, poids: 7, 5 kg.  
H: 0, 69 m.  
Largeur: 0, 44 m, poids: 7 kg.

**Fonderie de Tusey (Meuse).  
Catalogue 1892 :**

- 0,69 m : croix N° 12, pl. 421
- 0,89 m : N° 43, pl. 425

Aucun symbole.



**N° A 495**

Grande croix en fonte ajourée, décorée de motifs géométriques avec au centre une Vierge debout au-dessus d'une tête d'angelot et au bas deux anges dos à dos.

Existe en 2 hauteurs :  
- **croix N° 152** : H. : 1 m, traverse : 0,54 m  
poids : 8 kg.  
- **croix N° 158** : H. : 1,30 m, traverse : 0,70 m  
poids : 13 kg.

**Fonderie A. CORNEAU à Charleville  
(Ardennes) :**  
**Catalogue 1891, page 29.**

Symboles : 6, 7, 48, 60, 61, 71.

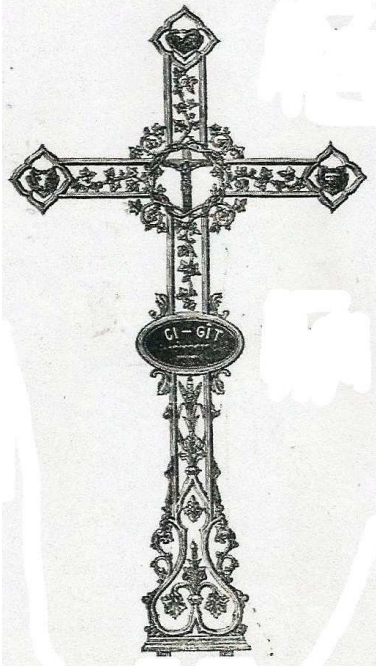

**N° A 494**

Grande croix en fonte ajourée, avec même motif devant et derrière. Décorée de lierre avec au centre un petit crucifix dans une couronne de lierre. Au milieu du fût une plaque ovale pour l'inscription du nom du défunt.

A l'extrémité des croisillons, les symboles de 3 évangélistes : en haut une tête d'aigle (Jean), à droite une tête de taureau (Luc), à gauche une tête de lion (Marc)

H : 1,72 m., traverse 0,90 m.  
Poids 20 kg.

**Fonderie A. CORNEAU à Charleville  
(Ardennes). Croix N° 184, page 30.**

Symboles : 12, 20, 27, 48, 66, 72

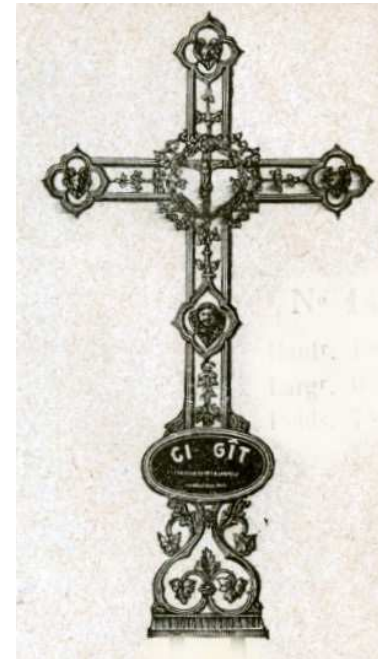

**N° A 496**

Petite croix en fonte ajourée, avec même motif devant et derrière. Décorée de lierre avec au centre un petit crucifix dans une couronne de lierre. Vers le bas du fût une plaque ovale pour l'inscription du nom du défunt.

A l'extrémité des croisillons et en milieu de fût, les symboles des 4 évangélistes : en haut une tête d'aigle (Jean), à droite, une tête de taureau (Luc), à gauche une tête de lion (Marc) et au bas une tête d'ange (Matthieu).

H : 1,03 m., traverse : 0,52m., poids : 7 kg.

**Fonderie A. CORNEAU à Charleville  
(Ardennes). Croix N° 140, page 26.**

Symboles : 12, 20, 27, 48, 66, 72



N° A 497

Petite croix ajourée décorée de motifs divers avec aux extrémités une feuille de lierre et au centre un visage d'angelot.

H. : 0,82 m, bras 0,54 m.  
Poids : 8 kg.

**Fonderie de TUSEY (Meuse).**  
**Catalogue de 1892, pl. 424 :**  
**Croix N° 30.**

Symboles : 7, 48.

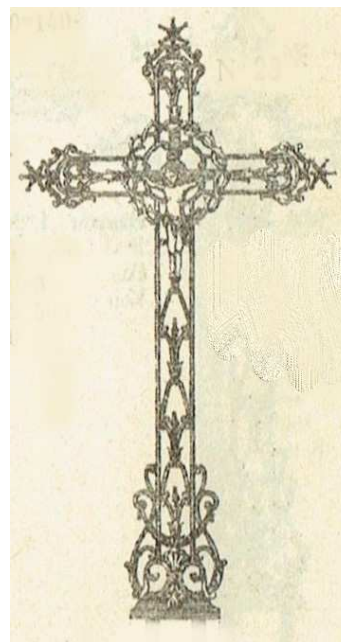

N° A 499

Petite croix ajourée décorée de motifs géométriques avec aux extrémités des croisillons, une étoile à 6 branches. Au centre un Christ ou une Vierge.

Existe en plusieurs 2 hauteurs :

H	Vierge	Christ
1 m.	N° 17	N° 23
1,07 m.	N° 29	N° 237

**Fonderie CAPITAIN-GENY à Bussy (Haute-Marne) :**  
**Catalogue de 1911, pages 873 – 874.**

Symboles : 20 et 27 ou 71 et 61



N° A 498

Grande croix ajourée décorée de motifs géométriques avec au centre une rosace et au bas un ange étendant ses ailes.

H. : 1,55 m.

*Fonderie non identifiée.*

Symboles : 6, 60



N° A 500

Grande croix ajourée décorée de motifs néo-gothiques. Peut être montée sur une embase de 0,135 m.

H. : 1,06 m, bras : 0,54 ; poids : 8,5 kg.

**Fonderie de A. BAUDIN près de Sellières (Jura).**  
**Catalogue de 1863 :**  
**Croix N° 8, pl. X.**

**Fonderie CAPITAIN-GENY à Bussy (Haute-Marne).**  
**Catalogue de 1911, page 887 :**  
**Croix N° 125.**

Aucun symbole.



N° A 501

Petite croix ayant au centre la colombe du Saint Esprit.

H. : 0,85 m.

**Fonderie non identifiée**

Symboles : 14, 25.

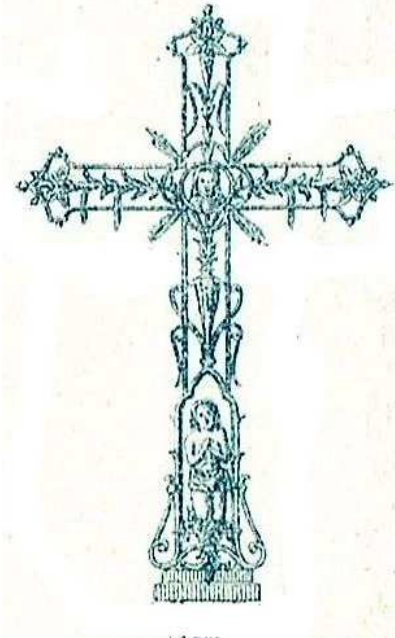

N° A 503

Petite croix décorée de feuillage avec au centre un visage et au bas un personnage debout et en prière.

H. : 0,92 m, bras : 0,54 m.

Poids : 9 kg.

**Fonderie SALIN.  
Catalogue 1912, pl. 820, croix N° 633.**

Symboles : 46, 60, 64



N° A 502

Grande croix ajourée avec au centre un pélican alimentant un petit, symbole de beauté, d'amour et de longévité.

Au milieu du fût une fleur et au bas, un sablier.

H : 1,10 m, bras : 0,62 m.

Poids : 11 kg.

**Fonderie CORNEAU.  
Catalogue 1891, p. 27 :  
Croix N° 163.**

Symboles : 57, 63.



N° A 504

Petite croix avec une étoile à six branches aux extrémités des croisillons. Au centre, la colombe du Saint Esprit se superpose à une gloire où alternent rayons et frappes de raisin avec feuilles. Au bas l'Enfant-Jésus debout, les bras semi-fléchis.

H. : 0,80 m, bras : 0,46 m.

Poids : 7,3 kg.

**Fonderie SALIN.  
Catalogue 1912, pl. 819 :  
Croix N° 624.**

Symboles : 25, 35, 48, 64, 72

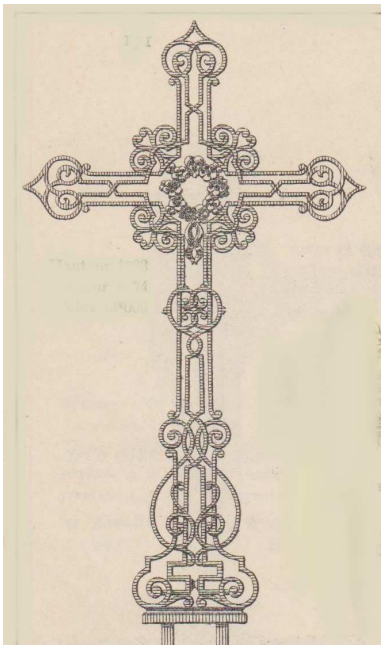

**N° A 505**

Grande croix ajourée, décorée de lignes géométriques avec au centre des croisillons une couronne de fleurs.

H. : 1,33 m, largeur : 0,74m.  
Poids : 13 kg.

**Fonderie AMBOVILLE à Joinville (Haute-Marne)**

**Catalogue de 1912, pl. 32 :**

- Avec Christ croix N° 30.
- Avec Vierge N° 62.
- Avec couronne N° 49.

**Fonderie DURENNE**

**Planche 634 des catalogues, croix N° 171.**

Symboles : 58



**N° A 507**

Grande croix ajourée, avec des quadrilobes aux extrémités des croisillons. Au centre une urne funéraire et au milieu du fût une tête d'angelot

H. : 1 m, largeur : 0,53 m.  
Poids : 7 kg.

**Fonderie A. CORNEAU, Charleville (Ardennes).**

**Catalogue 1891, planche 26 :**

**Croix N° 137.**

Symboles : 7, 31, 70

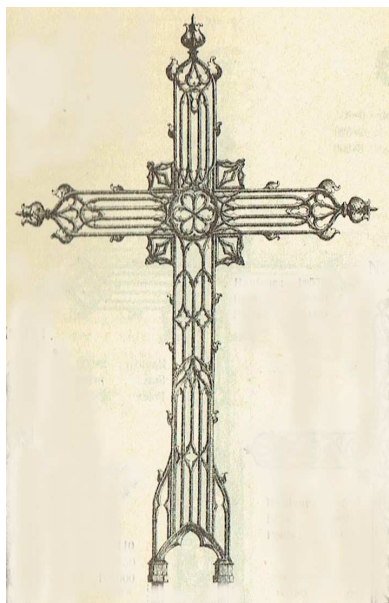

**N° A 506**

Grande croix ajourée, décorée de lignes géométriques de style néo-gothique avec une rosace au centre des croisillons.

H. : 1,57 m, largeur : 1 m.  
Poids : 27 kg.

**Fonderie CAPITAIN-GENY et C<sup>ie</sup> à Bussy (Haute-Marne).**

**Catalogue de 1911n, pl. 889 :**

**Croix N° 1391.**

Aucun symbole

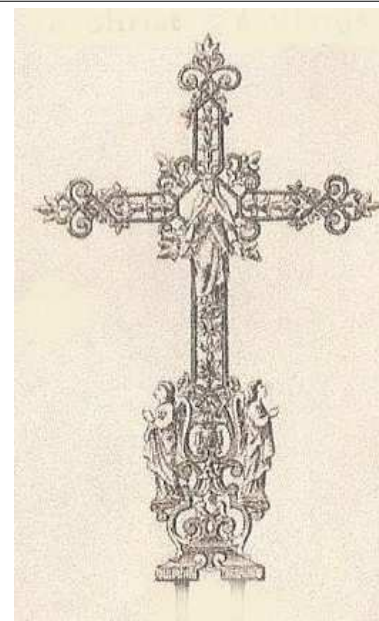

**N° A 508**

Petite croix ajourée, décorée de volutes et de feuillages. Au centre un Christ ou une Vierge et au bas deux anges debout, dos à dos les mains jointes.

H. : 0,76 m, largeur : 0,49m.  
Poids : 6 kg.

**Fonderie DURENNE à Sommevoire (Haute-Marne).**

**Planche 635A des catalogues :**

- Avec Christ croix N° 211.
- Avec Vierge N° 212.

Symboles : 20 ou 71, 6



**N° A 509**

Grande croix plate ajourée de style moderne dessinée par Guimard.

H : 1,25 m.  
Poids : 14 kg.

**Fonderie de BAYARD et de Saint-Dizier (Haute-Marne).  
Catalogue de 1921, page 424 :  
Croix N° 199.**

Aucun symbole



**N° A 511**

Croix plate ajourée et fleuronnée, décorée de motifs géométriques à base de volutes avec une étoile à 8 branches au centre et au milieu du fût une grande lettre S barrée.

H. : 1,28 m, traverse : 0,69 m.  
Poids : 18 kg.

**Fonderie A. CORNEAU à Charleville (Ardennes).  
Catalogue 1891, page 29 :  
Croix N° 180.**

Symboles : 14, 35



**N° A 510**

Grande croix plate ajourée décorée de boucles et de fleurons avec au centre un Christ sur gloire et un ange debout au bas du fût.

Existe en 2 hauteurs :  
**Croix N° 155.** H. : 1 m, traverse : 0,54 m, poids : 7,5 kg.  
**Croix N° 157.** H. : 1,30 m, traverse : 0,70 m, poids : 12,5 kg.

**Fonderie A. CORNEAU.  
Catalogue 1891, page 27.**

**Fonderie de BAYARD et Saint-Dizier (Haute-Marne).  
Catalogue 1921, page 424, croix N° 1.**

Symboles : 6, 20, 48, 60



**N° A 512**

Croix plate ajourée et décorée d'arabesques et de spirale au centre et aux extrémités des croisillons.

H. : 1,05 m.

**Fonderie du Val-d'Osne (Haute-Marne).  
Catalogue vers 1900, pl. 831 :  
Croix N° 32.**

Aucun symbole.





**N° A 513**

Croix plate ajourée décorée de motifs géométriques avec une étoile à 6 branches au centre des croisillons et une branche feuillue au centre du fût

H. : 0,625 m, traverse : 0,355 m.  
Poids : 2,9 kg.

**Fonderie A. CORNEAU à Charleville (Ardennes).**  
**Catalogue 1891, page 24 :**  
**Croix N° 114.**

Symboles : 35, 50

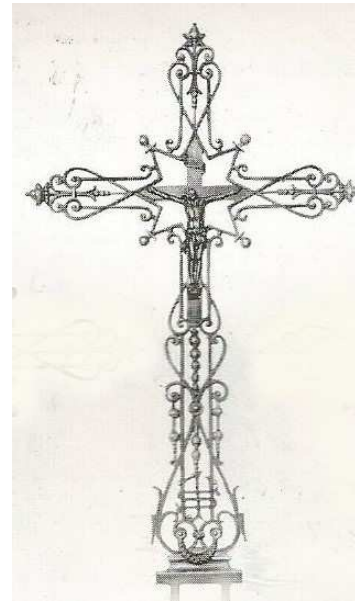

**N° A 515**

Croix plate ajourée décorée de fines volutes avec au centre, dans une forme étoilée à 8 branches, un cœur, un Christ ou une Vierge.

H. : 1,10 m, poids : 8,3 kg.

**Fonderie de BAYARD et Saint-Dizier (Haute-Marne).**  
**Catalogue 1921, page 406 :**

- Avec cœur : croix N° 3.
- Avec Christ : N° 156.
- Avec Vierge : N° 158.

Symboles : 20, 24 ou 71, 3, 42



**N° A 514**

Grande croix ajourée décorée de volutes et de fleurons avec le visage du Christ sur gloire en son centre.

H. : 1,37 m, traverse : 0,69 m.  
Poids : 18 kg.

**Fonderie A. CORNEAU à Charleville (Ardennes).**  
**Catalogue 1891, page 29 :**  
**Croix N° 182.**

Symboles : 21, 60

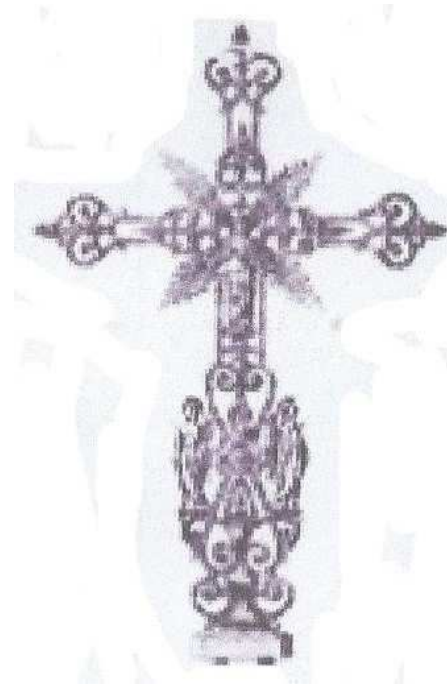

**N° A 516**

Grande croix avec au centre une Vierge et au bas deux anges debout dos à dos.

H. : 1,30 m.

**Fonderie DURENNE.**  
**Planche 632 des catalogues :**  
**Croix N° 148.**

Symboles : 6, 60, 71



**N° A 517**

Grande croix ajourée, décorée de motifs géométriques avec au centre, une ouverture en forme de croix quadrilobée.

H. : 1,17 m, traverse : 0,70 m.  
Poids : 10 kg.

**Fonderie CORNEAU à Charleville (Ardennes).  
Catalogue de 1891, pl. 26 :  
Croix N° 151.**

Aucun symbole.

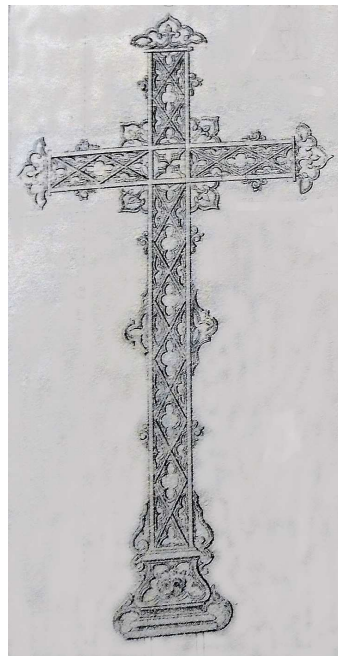

**N° A 519**

Grande croix plate ajourée et fleuronnée, très décorée de fins dessins géométriques.

H. : 1,60 m.

**Fonderie Ovide MARTIN et VIRY frères à Sommevoire (Haute-Marne).  
Catalogue 1853, pl. 31 :  
Croix référence U.**

Aucun symbole.

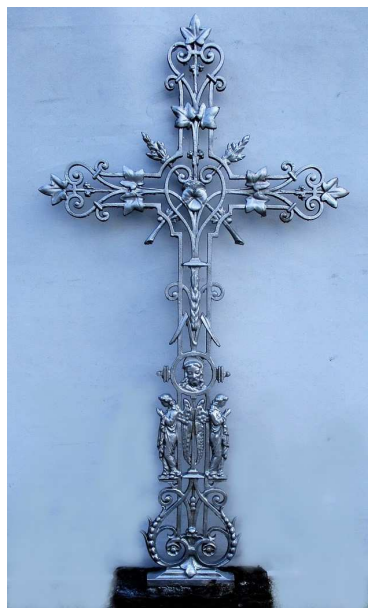

**N° A 518**

Croix plate ajourée, avec au centre une fleur de pensée traversée par deux tiges de fleurs posées en croix de St André. Au milieu du fût un visage. Au bas de la croix deux anges debout dos à dos, en prière.

Existe en 3 hauteurs : 0,80m, 0,90 m, 1 m.  
Poids : 5,4 kg à 8 kg.

**Fonderie de BAYARD et de Saint-Dizier (Haute-Marne).  
Fascicule 5 de 1921, p. 405 :  
. Avec Christ : croix N° 120.**

Symboles : 6, 12, 21, 48, 58



**N° A 520**

Petite croix plate ajourée avec au centre un cercle traversé en diagonale par deux flèches. Aux extrémités des croisillons, une croix cerclée.

H. : 0,70 m.

**Fonderie non identifiée.**

Symboles : 14, 31



**N° A 521**

Petite croix ajourée avec au centre du croisillon, un personnage assis prêchant et au bas du fût, un autre debout, de face, surplombant les instruments de la Passion.

H.. : 1 m, traverse : 0,62 m.  
Poids : 10,5 kg.

**Fonderie A. CORNEAU à Charleville (Ardennes) :**  
**Croix N° 160.**

Symboles : 14, 31, 55, 64.

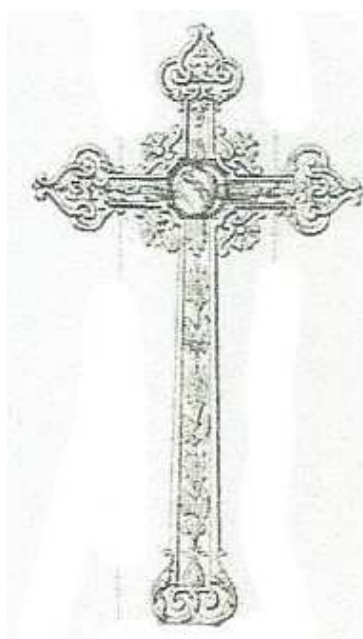

**N° A 523**

Petite croix ajourée avec au centre du croisillon, un cœur entouré d'une couronne d'épines, avec du feuillage le long du fût.

Peut être montée sur un socle de 20 cm.

H.. : 0,90 m.

**Fonderie GODEFERT à Joinville (Haute-Marne).**  
**Catalogue de 1853 :**  
**Croix N° 1.**

Symboles : 24, 37

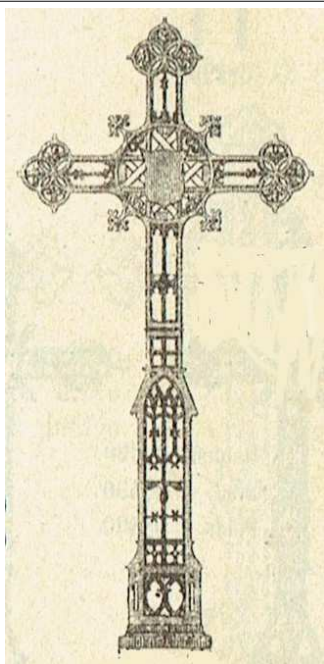

**N° A 522**

Grande croix ajourée avec au centre du croisillon, dans un entrelacs, un écusson et au bas du fût des décors de style néo-gothique.

H.. : 1,29 m, traverse : 0,64 m  
Poids : 14,6 kg

**Fonderie DENONVILLIERS à Sermaize-sur-Saulx (Marne).**  
**Croix N° 10 (1,30 m).**

**Fonderie CAPITAIN-GENY.**  
**Catalogue 1911, pl. 897 :**  
**Croix N° 185.**

Symboles : 11



**N° A 524**

Petite croix ajourée, décorée d'entrelacs avec aux extrémités des croisillons des feuilles de lierre. Au bas, la Vierge assise tenant sur ses genoux l'Enfant Jésus.

H.. : 0,64 m, traverse : 0,42 m.  
Poids : 3,2 kg.

**Fonderie DURENNE à Sommevoire (Haute Marne).**  
**Planche 631 des catalogues :**  
**Croix N° 140.**

Symboles : 48, 71



**N° A 525**

Grande croix ajourée, décorée de motifs géométriques avec au centre 2 flambeaux qui se croisent.

Au bas le pied ressemble à celui de la croix n° 705, planche 836 de la fonderie SALIN.

H. : 1,25 m.

**Fonderie SALIN.**

Symboles : 35, 38



**N° A 527**

Grande croix ajourée, décorée de motifs géométriques avec trois têtes d'angelots aux extrémités de la traverse et quatre sur le haut et au centre sur un nuage le triangle divin. Au bas de la croix l'ange Gabriel debout informant la Vierge agenouillée à ses pieds, qu'elle est enceinte de Jésus et en dessous dans un rectangle, une femme dépose une couronne sur une tombe.

H. : 1,56 m.

**Fonderie Ovide MARTIN à Dommartin-le-Franc (Haute-Marne).**  
**Croix N° 64 (inscrit sur la croix).**

Symboles : 7, 60, 68, 71

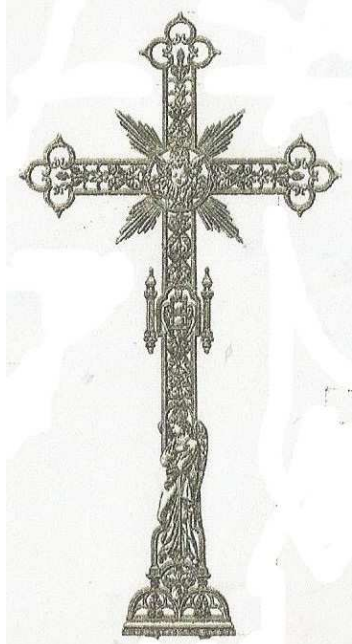

**N° A 526**

Grande croix ajourée, décorée de motifs variés avec au centre une tête d'angelot, 2 flambeaux sur le milieu du fût et sur le côté d'une urne. En bas, un ange debout légèrement tourné vers la gauche.

H. : 1,395, bras 0,82 m.

Poids : 25 kg.

**Fonderie DURENNE à Sommevoire (Haute-Marne).**

**Planche 635 des catalogues :**  
**Croix N° 199.**

Symboles : 6, 60, 70

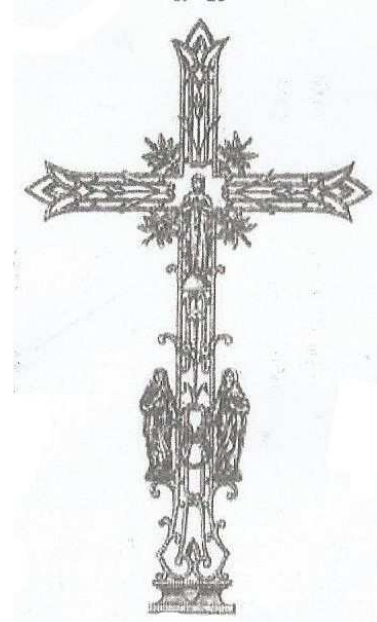

**N° A 528**

Croix ajourée, décorée de motifs géométriques avec au centre soit une Vierge soit un Christ et au bas, sur les côtés, du fût deux personnages féminins de face.

H. : 1,10 m, bras : 0,635 m.

Poids : 11 kg.

**Fonderie de Pont-sur-Saulx.**  
**Catalogue de 1924, pl. 663 :**

- Avec Vierge croix N° 43.
- Avec Christ N° 44.

Symboles : 20 ou 71, 64



N° A 529

Grande croix ajourée décorée de motifs simples (trilobes, volutes...) avec autour du croisillon 4 étoiles à 8 branches de deux dimensions.

H : 1,29 m, bras : 0,74 m.

**Fonderie Ovide MARTIN et VIRY frères à Sommevoire (Haute-Marne) : Croix référence C.**

Symboles : 35



N° A 531

Grande croix ajourée, avec au centre, sur une rosace, une grande Vierge couronnée. Des têtes d'angelots au milieu des croisillons et au bas trois personnages masculins debout.

H. : 2 m, bras : 1,10 m.  
Poids : 51 kg.

**Fonderie de TUSEY (Meuse).  
Catalogue de 1892, pl. 433 :  
Croix N° 88.**

Symboles : 7, 64, 71

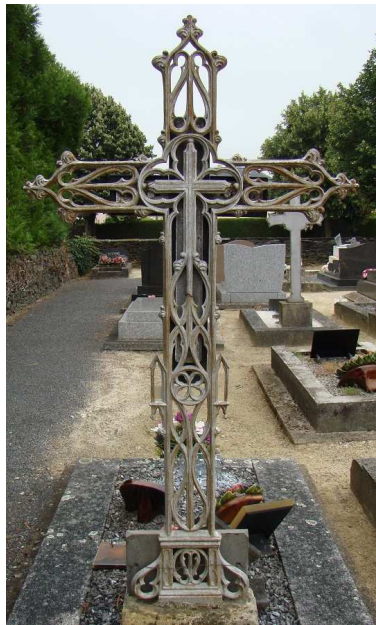

N° A 530

Grande croix ajourée, décorée de motifs géométriques avec au centre une simple croix plane latine et des motifs d'inspiration néo-gothiques le long du fût.

H. : 1,36 m.

***Fonderie non identifiée.***

Symboles : 31



N° A 532

Grande croix ajourée et fleuronnée avec au centre, une scène de la Déposition de Croix avec trois personnages (Vierge, Joseph d'Armathie et Nicodème) tenant le Christ sur leurs genoux. Au milieu du fût un cartouche avec les lettres **IHS** et au bas de la croix un ange debout de face, la tête auréolée.

H : 1,72 m.

***Fonderie non identifiée.***

Symboles : 6, 28, 42, 62

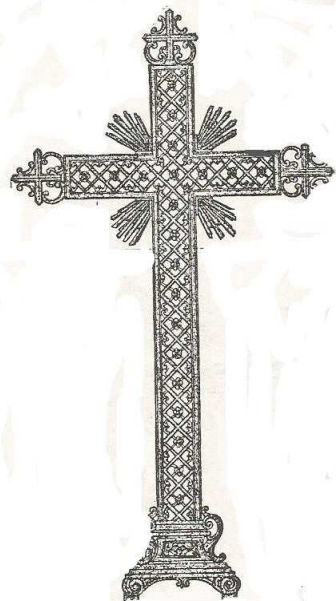

**N° A 533**

Grande croix ajourée constituée d'un quadrillage en diagonale avec les extrémités se terminant en croix. Gloire à l'intersection des croisillons.

H. : 1,42m, traverse : 0,80 m.  
Poids : 19,5 kg.

**Fonderie de TUSEY (Meuse).**  
**Catalogue de 1892, pl. 423 :**  
**Croix N° 28.**

Symboles : 60



**N° A 535**

Croix ajourée décorée de quelques fleurs avec au centre un Christ ou une Vierge.

H: 1, 27m.  
Poids: 11, 5 kg ou 12 kg.

**Fonderie de Dommartin-le-Franc (Haute-Marne) :**

- Avec Christ : croix N° 139.
- Avec Vierge N° 137.

Symboles : 20, 37, 61

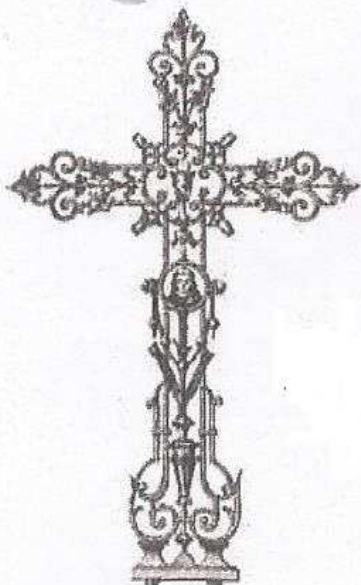

**N° A 534**

Petite croix ajourée, décorée de capsule de pavot autour du croisillon avec au centre un calice et une tête d'angelot au milieu du fût.

H. : 0,80 m, traverse : 0,48 m.  
Poids : 4,3 kg.  
H. : 0,90 m, traverse : 0,54 m,  
Poids : 5,5 kg.

**Fonderie de Pont-sur-Saulx (Meuse).**  
**Catalogue de 1924, pl. 647 – 649 :**

- 0,80 m : croix N° 98.
- 0,90 m : croix N° 6.

Symboles : 7, 12, 13, 56

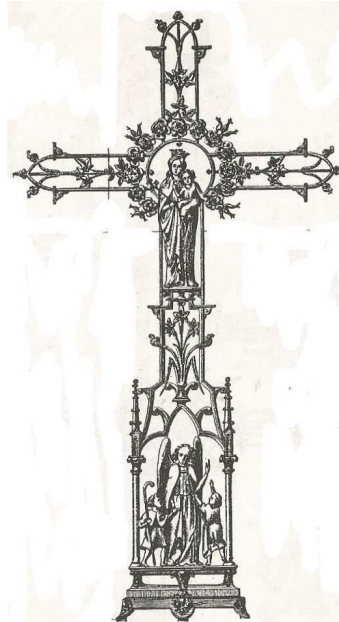

**N° A 536**

Grande croix ajourée avec une grande Vierge au centre tenant l'enfant Jésus et au bas du fût un ange debout, tenant par la main deux enfants.

H. : 1,80 m, traverse : 1 m.  
Poids : 44 kg.

**Fonderie de TUSEY (Meuse).**  
**Catalogue de 1892, pl. 435 :**  
**Croix N° 100.**

Symboles : 6, 46, 61, 71



**N° A 537**

Petite croix ajourée avec au pied une pleureuse, personne engagée pour pleurer et se lamenter avec ostentation lors des veillées funèbres et des funérailles.

H. : 0,64 m, traverse : 0,36 m,  
Poids : 4,9 kg.

**Fonderie DENONVILLIERS à  
Sermaize-sur-Saulx (Marne).  
Catalogue de 1894, pl. 359 :  
Croix N° 44.**

**Fonderie CAPITAIN-GENY et C<sup>ie</sup> à  
Bussy (Haute-Marne).  
Catalogue 1911, pl. 902 :  
Croix N° 230.**

Symboles : 64

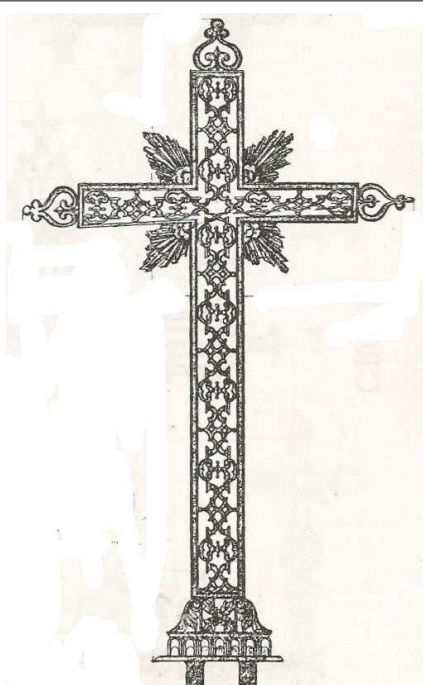

**N° A 539**

Grande croix ajourée décorée de motifs géométriques avec aux extrémités des croisillons des fleurons. Base élargie.

H 1,55 m, traverse : 0,81 m.  
Poids : 22 kg.

**Fonderie de TUSEY (Meuse).  
Catalogue de 1892, pl. 420 :  
Croix N° 64.**

Symboles : 60

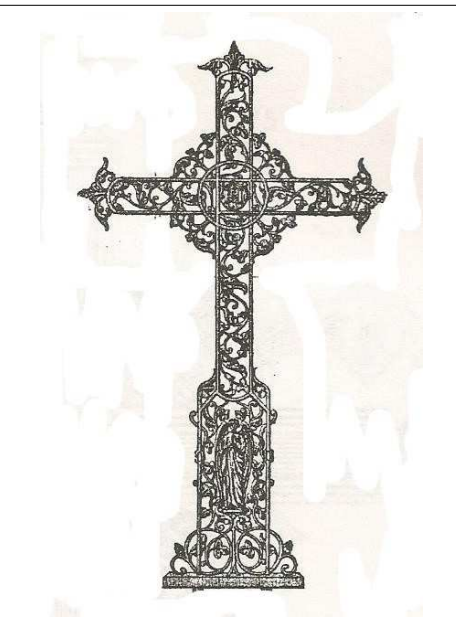

**N° A 538**

Grande croix ajourée décorée de feuillage avec au bas du fût un ange debout. Grande couronne englobant le centre des croisillons.

H. : 1,70 m, traverse : 0,64 m.  
Poids : 10,5 kg.

**Fonderie de TUSEY (Meuse).  
Catalogue de 1892, pl. 428 :  
Croix N° 64.**

Symboles : 6, 14, 37



**N° A 540**

Croix ajourée et fleuronnée décorée de motifs géométriques avec au centre une fleur et au milieu du fût un personnage debout, tête baissée, les mains jointes sur le ventre, tenant une verge.

H : 1,05 m, traverse : 0,50 m.

**Fonderie du Val-d'Osne (Haute-  
Marne).  
Catalogue vers 1900, pl. 831 :  
Croix N° 38.**

Symboles : 64



**N° A 541**

Petite croix ajourée, décorée de motifs variés avec au centre une Christ d'où partent les rayons d'une gloire.

H. : 0,83, bras : 0,51 m.  
Poids : 6 kg.

**Fonderie DURENNE à Sommevoire (Haute-Marne).**  
**Planche 627 des catalogues :**  
**Croix N° 97.**

Symboles : 20, 37, 60



**N° A 543**

Petite croix ajourée, décorée de branches et fleurs de roseaux sur un support de volutes.

H. : 0,70 m, traverse : 0,30 m.

**Fonderie DURENNE à Sommevoire (Haute-Marne).**  
**Planche 626 des catalogues :**  
. Roseau : croix N° 77.  
. Support de la croix n° 97.

Symboles : 62

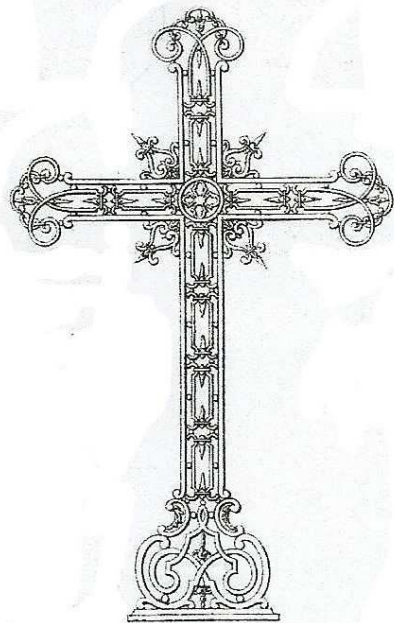

**N° A 542**

Croix ajourée, décorée de volutes et lobes variés.

Existe en plusieurs hauteurs de 0,90 m à 1,50 m.

**Fonderie COISY à Joinville (Haute-Marne).**  
**Catalogue 1860, pl. 80 :**  
**Croix J.**

**Fonderie MAUCLERE à Joinville (Haute-Marne).**  
**Catalogue 1879, pl. 13 :**  
**Croix J.**

Aucun symbole.



**N° A 544**

Petite croix ajourée et fleuronnée décorée de volutes et fleurs de lys avec une tête d'angelot au centre des croisillons.

H. : 0,76 m, traverse : 0,49 m.  
Poids 4,2 kg.

**Fonderie DURENNE à Sommevoire (Haute-Marne).**  
**Planche 627 des catalogues :**  
**Croix N° 96.**

Symboles : 7, 50.



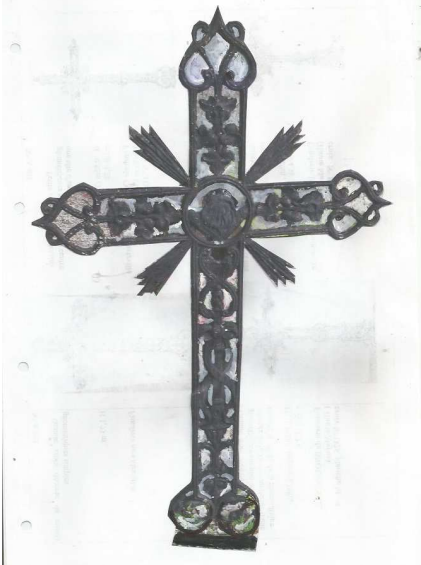

N° A 545

Grande croix ajourée avec au centre un visage d'angelot, avec de longs rayons formant gloire.

H : 1, 2 m.

*Fonderie non identifiée.*

Symboles : 7, 60, 70

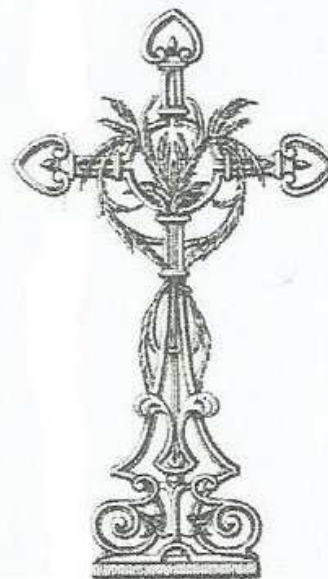

N° A 547

Petite croix ajourée, décorée de feuillage au centre, les extrémités des bras en forme de cœur et pied élargi en volute.

H. : 0,62 m, traverse : 0,33 ; poids : 4 kg.

**Fonderie D. MAUCLERE à Joinville (Haute-Marne).**

**Catalogue 1879, pl. 15 : croix N° 25.**

**Fonderie AMBOVILLE Frères et C<sup>ie</sup> à Joinville (Haute-Marne).**

**Catalogue 1912, pl. 33 : Croix N° 25.**

**Fonderie SALIN (Meuse).**

**Catalogue 1912, pl. 818 : croix N° 612.**

Symboles : 37

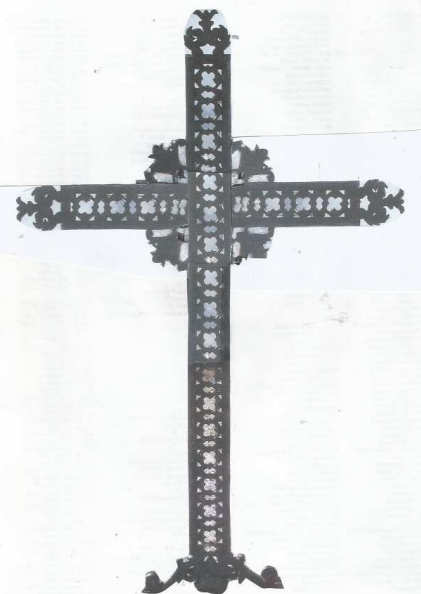

N° A 546

Croix ajourée simple, formée de séries de quadrilobes avec les extrémités des bras très découpées dont le motif est repris au croisillon. Au centre un Christ ou une Vierge rapportés.

H. : 1 m.

*Fonderie non identifiée.*

Aucun symbole.



N° A 548

Croix ajourée et fleuronnée, décorée d'un médaillon rond dans les extrémités des bras. Couronne de feuillages autour de l'intersection des bras.

Au centre un Christ ou une Vierge.

Christ H. : 1, 05, bras : 0,61 m.

Vierge H. : 1 m, bras : 0,59 m.

**Fonderie DURENNE (Haute-Marne)**

- Christ : croix N° 82, pl. 626.
- Vierge N° 172, pl. 634.

Symboles : 20 ou 71, 37.



**N° A 549**

Grande croix ajourée, avec aux extrémités des bras des cercles fleuronnés divisés en réseau. Au centre, un Christ sur gloire et au bas du fût, un personnage en prière, debout et de face.

H : 1,50 m, traverse : 0,87 m.  
Poids : 21,5 kg.

**Fonderie FAURE à Revin (Ardennes).  
Catalogue 1905, croix N° 3**

Symboles : 14, 20, 60, 64



**N° A 551**

Grande croix ajourée et fleuronnée, avec au centre une tête d'angelot entourée de feuillage. Au milieu du fût, un personnage debout de face

H: :1,30 m.

**Fonderie DURENNE à Sommevoire (Haute Marne).  
Planche 630 des catalogues  
Croix N° 121**

Symboles : 6, 37, 64,



**N° A 550**

Petite croix ajourée, décorée de motifs d'inspiration néo-gothiques avec au centre une rosace et au bas, deux petits pilastres sur les côtés.

H. : 0,80 m.

**Fonderie Ovide MARTIN à  
Dommartin-le-Franc (Haute-Marne).**

Aucun symbole.



**N° A 552**

Grande croix ajourée avec, au centre, dans une couronne, les lettres entrelacées *AM* sur une gloire ornée d'étoiles à 5 branches. Extrémités des bras en forme d'arc.

H: :1,60 m.

***Fonderie non identifiée.***

Symboles : 3, 60



N° A 553

Petite croix décorée d'arabesques avec au centre un Christ très dégagé.

H. : 0,70 m, traverse : 0,455 m.  
Poids : 5,5 kg.

**Fonderie de TUSEY, (Meuse).**  
**Catalogue de 1892, pl. 437 :**  
**Croix N° 113.**

Symboles : 20, 60



N° A 555

Petite croix ajourée décorée d'une feuille de lierre aux extrémités des bras. Au centre un Christ.

H. : 0,85 m, traverse : 0,49 m.  
Poids : 4,6 kg.

**Fonderie DURENNE (Haute-Marne).**

**Planche 635 des catalogues :**  
**Croix N° 213.**

Symboles : 20, 48,



N° A 554

Grande croix avec au centre un trilobe sur gloire et le long du fût deux anges assis.

Inscription *Dommartin n° 5*

H. : 1,10 m.

**Fonderie de DOMMARTIN à**  
**Dommartin-le-Franc (Haute-Marne).**  
**Croix N° 5.**

Aucun symbole.

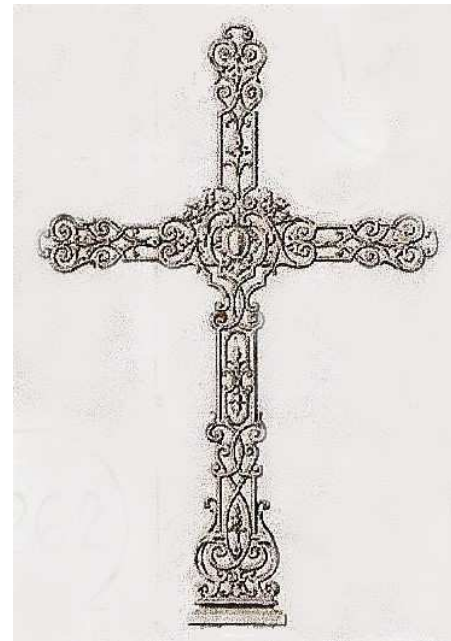

N° A 556

Croix ajourée décorée de volutes et de spirales avec au centre un ovale. Pas de gloire.

H. : 1,10 m, traverse : 0,70 m.

**Fonderie DURENNE (Haute-Marne).**  
**Planche 623 des catalogues :**  
**Croix N° 42.**

Aucun symbole.



N° A 557

Grande croix ajourée avec trois épis de blé partant du centre sur chaque branche, et aux extrémités des boutons de fleurs. Au centre une Vierge entourée de fleurs. Au milieu du fût, deux anges en prière, dos à dos.

H. : 1,30 m.

*Fonderie non identifiée.*

Symboles : 6, 12, 46, 71

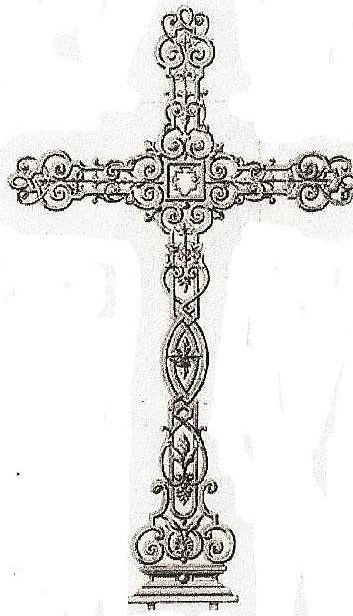

N°A 559

Grande croix ajourée décorées d'arabesques parsemées dans chaque branche de trois petites feuille de vigne. Au centre, dans un rectangle, un cartouche. Sur le fût deux feuilles de vigne et plus bas un gros bourgeon de fleurs.

H. : 1,33 m, traverse : 0, 79 m.

**Fonderie DURENNE à Sommevoire (Haute-Marne)  
Planche 621 des catalogues  
Croix N° 30**

Symboles : 37, 72



N° A 558

Grande croix ajourée avec les extrémités des bras de forme tréflées. Décorée de motifs floraux avec au centre une tête d'angelot.

H. : 1,08 m, bras : 0,585 m.

**Fonderie OVIDE Martin et VIRY frères à Sommevoire (Haute-Marne).  
Catalogue de 1853, pl. 30 :  
Croix réf. N.**

Symboles : 7



N° A 560

Grande croix ajourée décorées d'arabesques et de dessins géométriques avec au centre une Vierge tenant l'Enfant Jésus sur la hanche gauche.

H. : 1,75 m,

*Fonderie non identifiée.*

Symboles : 61, 71



**N° A 561**

Croix fleuronnée. Au centre, les lettres entrelacées *AM* « *Ave Maria* »

H. : 1,05 m.

*Fonderie non identifiée.*

Symboles : 3



**N° A 563**

Grande croix tréflée avec au centre le visage du Christ.

H. : 1,42 m.

*Fonderie non identifiée.*

Symboles : 21.

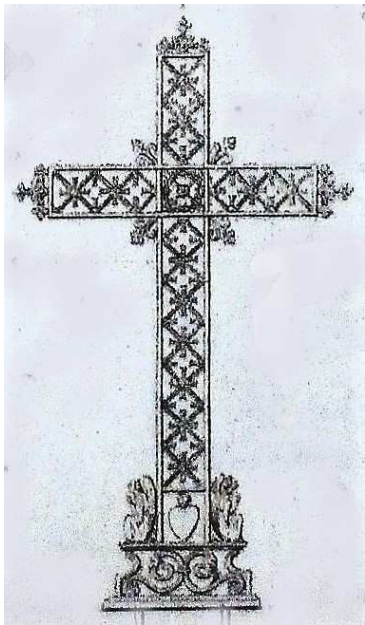

**N° A 562**

Croix ajourée, décorée de croisillons avec au centre une rose stylisée et au bas deux anges assis, entourant un cœur.

H. : 1,10 m, traverse : 0,64 m.

**Fonderie Ovide MARTIN et VIRY frères à Sommevoire (Haute-Marne).**

**Catalogue de 1853, pl. 24 :**

**Croix réf. I.**

Symboles : 6, 24, 61

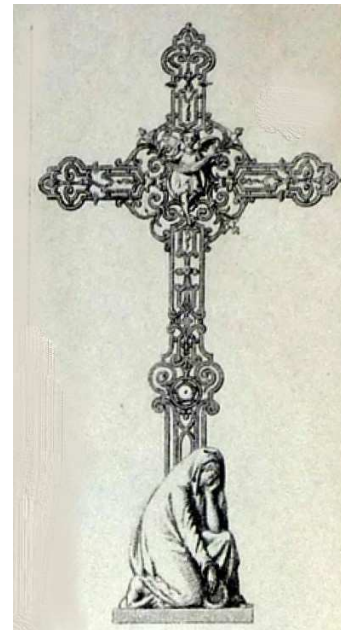

**N° A 564**

Grande croix ajourée avec au centre un ange de face assis et au bas une pleureuse agenouillée, visage soutenu par la main gauche.

H. : 1,05 m.

**Fonderie du Val-d'Osne (Haute-Marne).**

**Catalogue de 1900, pl. 834 :**

**Croix N° 63.**

Symboles : 6, 64

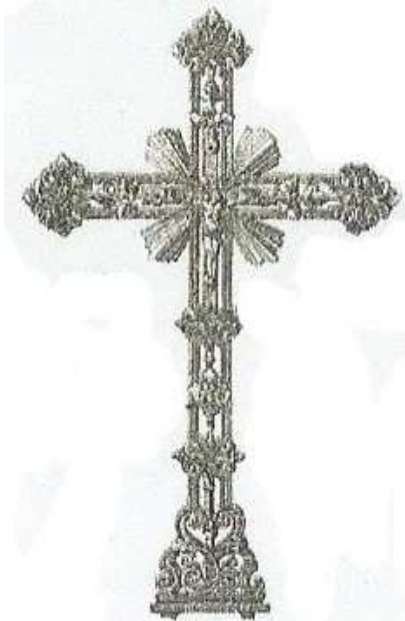

**N° A 565**

Petite croix ajourée décorée d'arabesques et de fleurs symbolisées, avec au centre un Christ sur gloire.

H. : 0,86 m, traverse 0,63 m.  
Poids 6,5 kg.

**Fonderie DURENNE à Sommevoire (Haute-Marne).**  
**Planche 630 des catalogues.**  
**Croix N° 119.**

Symboles : 20, 37, 60



**N° A 567**

Petite croix ajourée décorée de trois cercles autour d'une fleur, avec au centre un cartouche rectangulaire portant en relief les lettres **IHS**.

H. : 0,97 m, traverse 0,51 m.  
Poids : 10 kg.

**Fonderie de TUSEY (Meuse).**  
**Catalogue de 1892, planche 427.**  
**Croix N° 16.**

Symboles : 12, 14, 42, 58, 72.



**N° A 566**

Croix ajourée décorée d'un médaillon rond dans les extrémités, avec du feuillage autour du croisillon. Au centre un Christ ou une Vierge. Deux anges dos à dos au bas.

H. : 1,05 m, traverse 0,57 m.  
Poids : 10 kg.

**Fonderie DURENNE à Sommevoire (Haute-Marne).**  
**Planche 635 A des catalogues :**

- Christ : croix N° 214.
- Vierge N° 215.

Symboles : 6, 20 ou 71, 37.



**N° A 568**

Grande croix ajourée dont la traverse et le haut du montant sont coupés en biais. Décorée de fleurs, avec ou sans sujet rapporté au centre.

En 3 hauteurs :  
0,93 m - 1,25 m - 1,56 m.

**Fonderie CAPITAIN-GENY et C<sup>ie</sup>.**  
**Catalogue 1911, planche 905 :**

- Sans sujet : croix N° 248
- Avec Christ N° 247
- Avec Vierge N° 249

Symboles : 20 ou 71, 37.



**N° A 569**

Petite croix ajourée avec des motifs d'inspiration néo-gothique. Au centre un simple quadrillage.

H. : 0,63 m.

**Fonderie DENONVILLIERS.  
Planche 354.  
Croix N° 9.**

Symbole : 31.

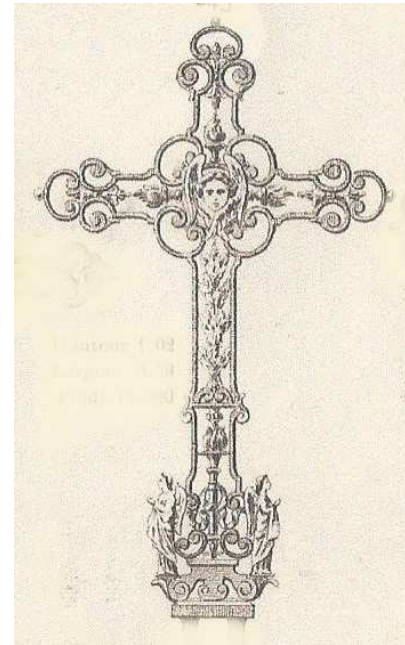

**N° A 571**

Croix ajourée avec des motifs arrondis avec au centre une tête d'angelot et au pied deux petits anges dos à dos.

H. : 1,054 m, traverse : 0,56 m.  
Poids : 12 kg.

**Fonderie DURENNE.  
Planche 635 B :  
Croix N° 245.**

Symboles : 6, 7, 37.



**N° A 570**

Grande croix ajourée avec un ruban se déployant tout le long de la traverse, une urne sur le haut et une fleur de chrysanthème sur le montant.

H. : 1,22 m.

***Fonderie non identifiée.***

Symboles : 19, 70.



**N° A 572**

Croix ajourée, décorée de motifs géométriques dont les bras ont une forme trapézoïdale se terminant par des flambeaux. Au centre, un calice surmonté d'une hostie et au bas sur un large socle, les lettres entrelacées *AM*.

H. : 1,215 m, traverse : 0,745 m  
Poids : 11,5 kg

**Fonderie de Tusey (Meuse).  
Catalogue de 1892, pl. 424 :  
Croix N° 33.**

Symboles : 3, 13, 38, 60.



**N° A 573**

Petite croix ajourée avec ou sans sujet au centre.

H. : 0,55 m, traverse : 0,30 m.

Poids : 2,5 kg

**Fonderie CAPITAIN-GENY et C<sup>ie</sup> à Bussy (Haute-Marne).**

**Catalogue 1911, pl. 878 :**

- Sans sujet : croix N° 60.
- Avec Vierge N° 61.
- Avec Christ N° 62.

Symboles : 20 ou 71, 61



**N° A 575**

Petite croix ajourée décorée de feuillage de roseaux.

H. : 0,45 m, traverse : 0,30 m.

Poids : 2,2 kg.

**Fonderie DURENNE.**

**Planche 626 des catalogues : Croix N° 77.**

Symboles : 62

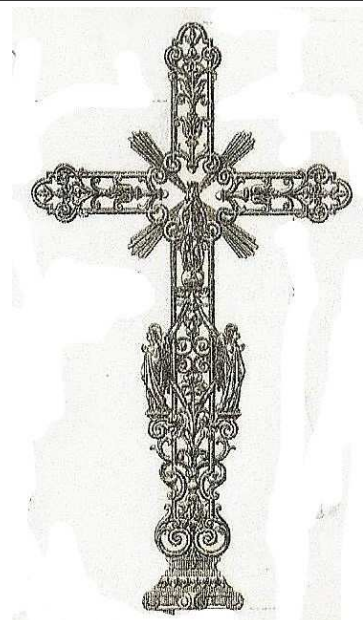

**N° A 574**

Grande croix ajourée avec centre une Vierge surmontant une gloire et de chaque côté du montant, des anges debout, dos à dos.

H. : 1,48 m, traverse : 0,808 m

Poids : 21,8 kg

**Fonderie DURENNE.**

**Planche 634 des catalogues :**

- Vierge tête nue : croix N° 179.
- Tête couronnée N° 180.

Symboles : 6, 60, 71



**N° A 576**

Grande croix ajourée à motif militaire, décorée de feuilles de chêne ; trois aux extrémités et une couronne au centre entourant un Christ.

Au bas, deux drapeaux posés en V et au-dessous les inscriptions : **PRO PATRIA** et **1914 -1918**.

H. : 1,40 m.

**Fonderie non identifiée.**

Symboles : 17, 20, 28, 33 , 54





**N° A 577**

Grande croix ajourée, décorée sur chaque branche d'une tige de roseau à 3 massettes. Au centre dans un octogone, un calice surmonté d'une hostie avec un épi de blé sur un côté et de l'autre une grappe de raisin.

H. : 1,18 m, traverse : 0,685 m,  
Poids : 12 kg.

**Fonderie D. MAUCLERE à Joinville (Haute-Marne).**

**Catalogue de 1879, pl. 16 : croix N° 22.**

**Fonderie AMBOVILLE Frères et C<sup>ie</sup> à Joinville (Haute-Marne)**

**Catalogue de 1912, pl. 31 : croix N° 22.**

**SALIN, pl. 826, croix N° 667.**

Symboles : 12, 13, 62 , 72.



**N° A 579**

Grande croix ajourée, décorée de motifs géométriques avec sur la branche supérieure une croix de Malte dans un rond. Au centre, un crucifix dans un octogone.

H. : 1,55 m.

*Fonderie non identifiée*

Symboles : 14, 20, 25, 32.

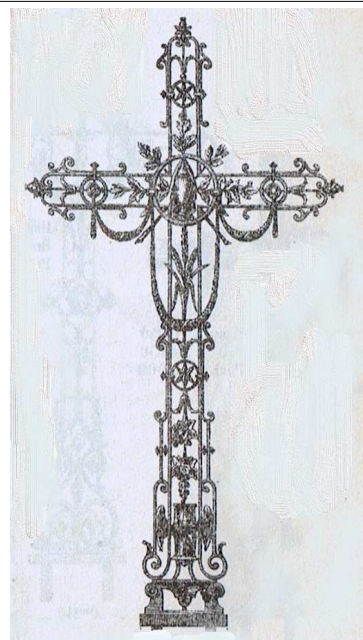

**N° A 578**

Grande croix ajourée, très décorée avec, deux étoiles à 6 branches dans le montant, un cordon en trois boucles sur la traverse. Au centre une urne, un Christ ou une Vierge.

H. : 1,56, traverse : 0,85 m.  
Poids : 15,5 kg.

**Fonderie CAPITAIN-GENY et C<sup>ie</sup> à Bussy (Haute-Marne).**

**Catalogue de 1911, pl. 871 : croix N° 5.**

Symboles : 20 ou 71 ou 70,12, 35, 37, 72.

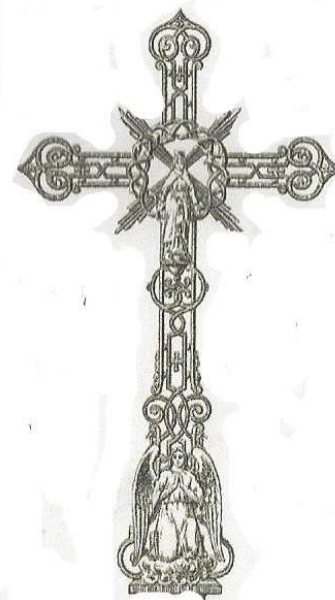

**N° A 580**

Grande croix ajourée, décorée de motifs géométriques avec au centre un Christ ou une Vierge et au bas un ange agenouillé en prière.

H. : 1,32 m, traverse : 0,73 m.  
Poids : 16 à 17 kg.

**Fonderie DURENNE à Sommevoire (Haute-Marne).**

**pl. 635B des catalogues :**

- Christ : croix N° 243.
- Vierge N° 244.

.Symboles : 20 ou 71, 6, 27, 60.

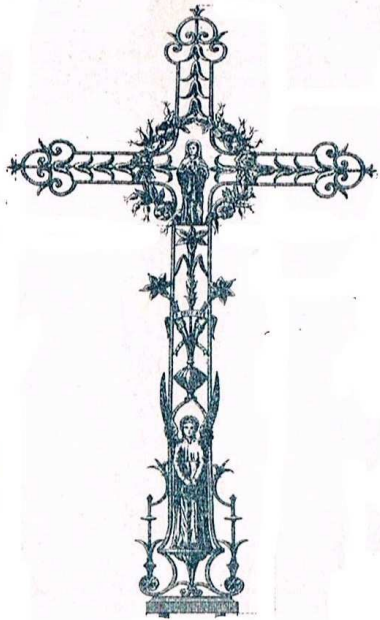

**N° A 581**

Grande croix ajourée, avec au centre un Christ, une Vierge ou un cœur et au bas un ange debout de face, les ailes en l'air.

H. : 1,30 m, traverse : 0,70 m.  
Poids : 12, 5 kg.

**Fonderie SALIN.**

**Catalogue de 1912, pl. 801 – 802 :**

- Avec Christ : croix N° 112 EU.
- Avec cœur N° 113 EV.
- Avec Vierge N° 115 EX.

Symboles : 20 ou 71, 6, 46, 61

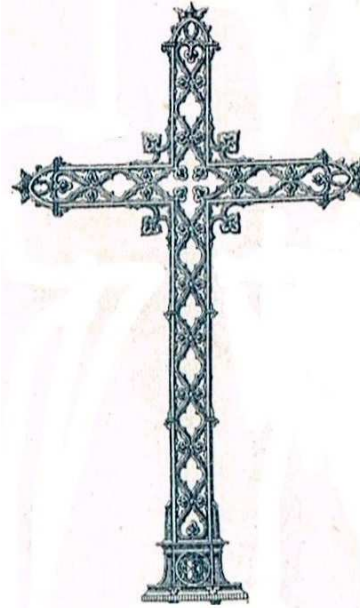

**N° A 583**

Grande croix ajourée, décorée de motifs géométriques de losanges arrondis avec au centre un évidement en forme de croix.

H. : 1,23 m, traverse : 0,73 m.  
Poids : 14, 5 kg.

**Fonderie SALIN.**

**Catalogue de 1912, pl. 827 :**  
**Croix N° 672.**

Symbole : 30.

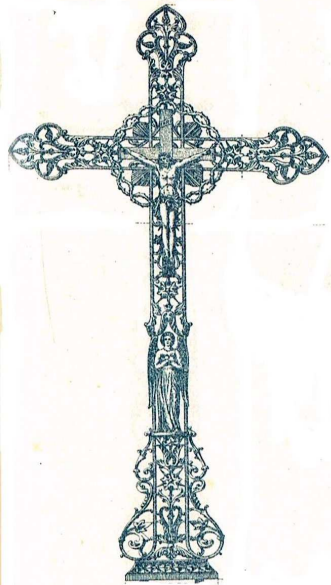

**N° A 582**

Grande croix ajourée, avec au centre un Christ, une Vierge et au milieu du fût un ange debout de face, les ailes en l'air.

H. : 1,65 m,  
Traverse : 0,90 m (Christ) ou 0,88 m (Vierge).  
Poids : 25 kg ou 27 kg.

**Fonderie SALIN.**

**Catalogue de 1912, pl. 812 – 813 :**

- Avec Christ : croix N° 149 DF.
- Avec Vierge N° 148 DJ.

Symboles : 20 ou 71, 6, 27, 37



**N° A 584**

Petite croix ajourée, décorée de motifs géométriques simples avec au centre une petite ouverture quadrilobée.

H. : 0,60 m, traverse : 0,37 m.  
Poids : 4, 5 kg.

**Fonderie de TUSEY (Meuse).**

**Catalogue de 1892, pl. 425 :**  
**Croix N° 41.**

Aucun symbole.

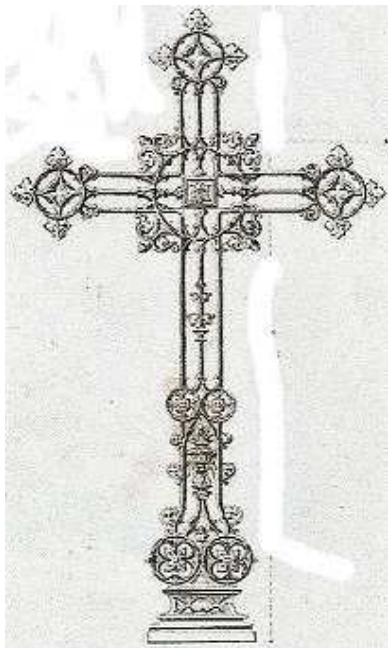

**N° A 585**

Grande croix ajourée, décorée de rosaces aux extrémités des bras. Au centre soit dans un cercle une grande Vierge sur gloire ou un carré dans lequel est le sigle IHS.

H. : 1,60 m, traverse : 0,70 m.  
Poids : 12, 5 kg.

**Fonderie DURENNE.**

**pl. 631 des catalogues :**

- Avec Vierge : N° 139.
- Avec IHS N° 68.

Symboles : 71 ou 42, 14

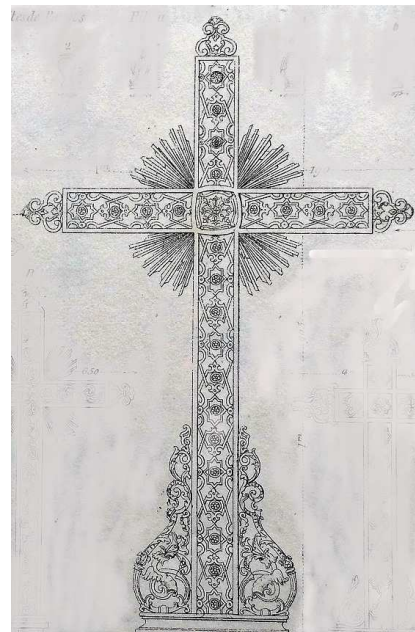

**N° A 587**

Grande croix ajourée, décorée de fins dessins avec au centre une rosace entourée de nombreux rayons. Le pied élargi, est décorée d'arabesques.

H. : 1,905 m, traverse : 1,19 m

**Fonderie Ovide MARTIN et VIRY frères à Sommevoire (Haute-Marne) : Croix référence F.**

Aucun symbole.

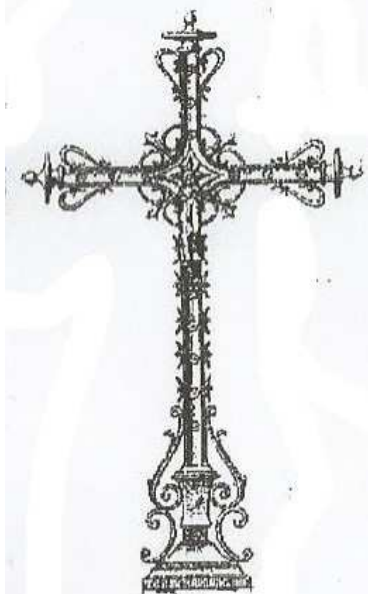

**N° A 586**

Petite croix en fonte ajourée, avec des motifs géométriques. Au centre sur une étoile, un Christ ou une Vierge rapportés.

H : 0,72 m ou 0,85 m., traverse : 0, 49 m.

**Fonderies SALIN à Dammarie-sur-Saulx (Meuse).**

**Catalogue de 1912, p. 787 :**

- 0,72m étoile croix N° 33 D.
- 0,85 m : avec Vierge, croix N° 43 AQ.
- 0,85 m : avec Christ, croix N° 46 BK.

Symboles : 20 ou 71, 35

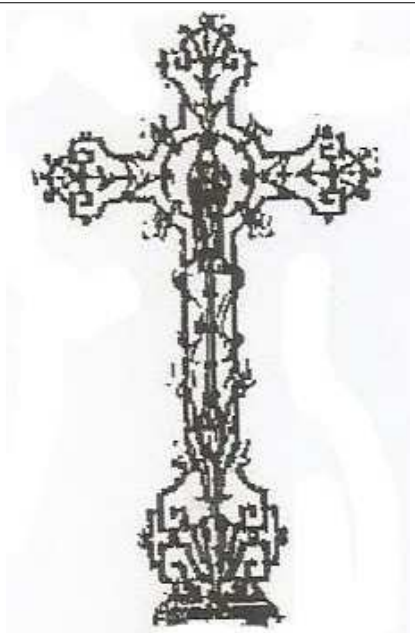

**N° A 588**

Petite croix en fonte ajourée, avec des motifs géométriques. Au centre avec ou sans sujet.

H : 0,40 m., traverse : 0, 25 m.

**Fonderies SALIN à Dammarie-sur-Saulx (Meuse).**

**Catalogue de 1912, p. 783 :**

- Avec un cœur : croix N° 1 AE.
- Avec Christ N° 2 AL.
- Avec Vierge N° 3 AG.

Symboles : 20 ou 71 ou 24, 46



**N° A 589**

Grande croix ajourée, décorée de motifs géométriques

H. : 1,17 m, traverse : 0,70 m.

Poids : 10 kg.

**Fonderie CORNEAU à Charleville (Ardennes).**

**Catalogue de 1891, pl. 26 :**

**Croix N° 151.**

Aucun symbole



**N° A 591**

Petite croix ajourée, décorée de motifs d'inspiration néo-gothique avec au centre une rosace et au bas deux petits pilastres sur les côtés.

H. : 0,80 m.

**Fonderie OVIDE Martin à Dommartin-le-Franc (Haute-Marne)**

Aucun symbole

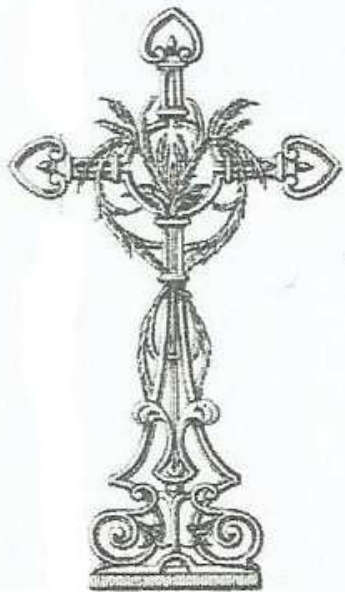

**N° A 590**

Petite croix ajourée, décorée de feuillage au centre, avec les extrémités des bras en forme de cœur et un pied élargi.

H. : 0,62 m, traverse : 0,33 - poids : 4 kg.

**Fonderie D. MAUCLERE à Joinville (Haute-Marne).**

**Catalogue de 1879, pl. 15 :**

**Croix N° 25.**

**Fonderie AMBOVILLE Frères et C<sup>ie</sup> à Joinville (Haute-Marne).**

**Catalogue de 1912, pl. 33 :**

**Croix N° 25**

**Fonderie SALIN (Meuse).**

**Catalogue de 1912, pl. 818 :**

**Croix N° 612.**

Symbole : 37.



**A 592**

Grande croix ajourée avec les extrémités des bras de forme tréflées, décorée de motifs floraux avec au centre une tête d'angelot.

H. : 1,08 m, bras : 0,585 m.

**Fonderie OVIDE Martin et VIRY frères à Sommevoire (Haute-Marne).**

**Catalogue de 1853, pl. 30 :**

**Croix réf. N.**

Symboles : 7, 14.

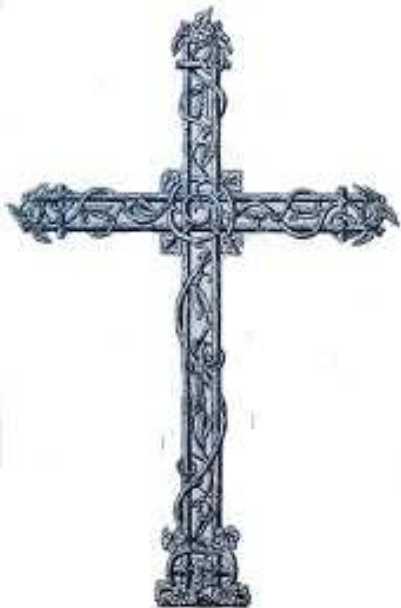

**N° A 593**

Grande croix ajourée, décorée de feuillage grimpant tout au long de la croix.

H. : 1,48 m, traverse : 0,95 m  
Poids : 12, 5 kg.

**Fonderie du Val-d'Osne.  
Catalogue 1900, pl. 829 :  
Croix N° 20.**

Symboles : 51



**N° A 595**

Petite croix en fonte ajourée à décor de volutes. Au centre deux mains qui se serrent.

H : 0,73 m., traverse : 0, 41m.  
Poids 5,5 kg.

**Fonderie CORNEAU.  
Catalogue 189, pl. 25 :  
Croix N° 133**

Symboles : 14, 38, 52



**N° A 594**

Petite croix en fonte ajourée, avec au centre une couronne de petites fleurs d'immortelles surmontée d'un ruban et au pied un cœur.

H : 0,392 m., traverse : 0, 23 m.  
Poids : 1,55 kg.

**Fonderies CAPITAIN-GENY et C<sup>ie</sup>.  
Catalogue de 1911, p. 900. :  
Croix N° 203.**

Symboles : 28, 43



**N° A 596**

Petite croix en fonte ajourée, avec au centre un sablier ailé.

H : 0,82 m., traverse : 0, 43 m.  
Poids : 5,5 kg.

**Fonderie BAUDIN (Jura).  
Catalogue de 1863, pl. X :  
Croix N° 10.**

Symboles : 14, 63



**N° B 1**

Croix fonte plate, légèrement creuse avec au pied sur la gauche, un angelot joufflu, ailé, tenant la croix de la main gauche et une guirlande de fleurs de la main droite. Elle se déroule en couronne au centre de la croix puis jusqu'au bas.

N°	H		Poids
390	0,725 m	Sans sujet	8,5 kg
391	0,825 m	Sans sujet	9 kg
419	0,725 m	Christ	9,5 kg
420	0,825 m	Christ	10 kg

**Fonderie de Pont-sur-Saulx.**  
**Catalogue de 1924, pl. 751.**

Symboles : 6, 43, 48, 61.

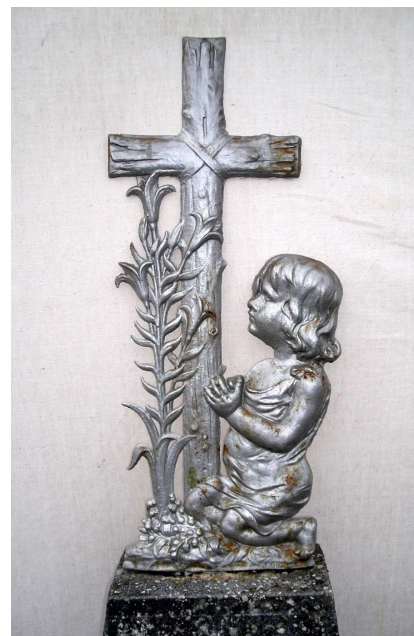

**N° B 3**

Grande croix en fonte tenue par un enfant agenouillé à droite de 40 cm de haut. A gauche une grande fleur de lis.

H : 0,65 m., traverse : 0,32 m,  
Largeur: 5 cm.  
Poids : 6 kg.

**Fonderie PORTILLON – Tours.**  
**Catalogue de 1914, pl. 71.**  
**Croix N° 719.**

Symboles : 50, 64.



**N° B 2**

Croix fonte plate, légèrement creuse, avec à gauche au pied, un angelot joufflu, ailé, tenant la croix de la main gauche et une guirlande de fleurs de la droite. Elle se déroule en couronne autour du centre de la croix puis jusqu'au milieu du fût.

H: 0,85m, traverse : 0,38 m.  
Poids : 10 kg.

**Fonderie PORTILLON – Tours.**  
**Catalogue de 1914, pl. 71.**  
**Croix N° 718.**

Symboles : 6, 43 , 48, 61

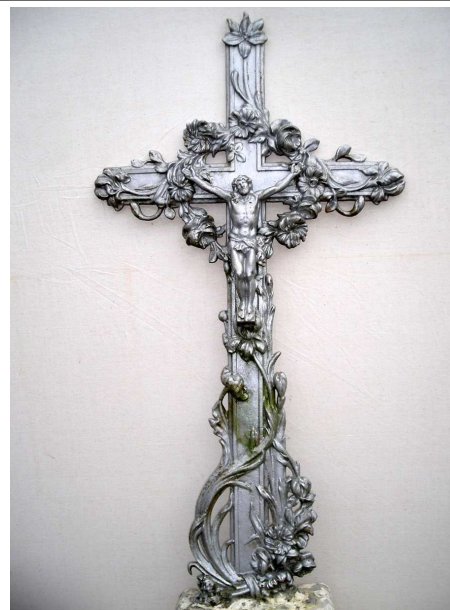

**N° B 4**

Croix fonte plate avec motifs floraux. Au centre couronne de 7 grosses pensées, immortelles et roses. Avec ou sans sujet.

Existe en 4 dimensions

H	Sans sujet		Christ		Vierge	
	N°	poids	N°	poids	N°	poids
1,05	304	17 kg	298	17,8 kg.	301	18 kg.
1,17	305	20 kg	299	21,5 kg.	302	22 kg.
1,27	306	23 kg	300	25,8 kg.	303	26 kg.
1,37	163	27 kg	161	29,5 kg.	162	30 kg.

**Fonderie de Pont-sur-Saulx.**  
**Catalogue de 1924, pl. 749.**

Symboles : 20, 45, 58, 61, 71.



### N° B 5

Grande croix plate en fonte. Fleurs sur la traverse. Au bas des groupes floraux : roses, pensées. Sur le fût une tige de blé avec cinq épis de blé.

Existe en 4 dimensions :

	1,20 m	1,30 m	1,40 m	1,50 m
Sans sujet	N°758	N°759	N°760	N°761
Christ	N°750	N°751	N°752	N°753
Vierge	N°754	N°755	N°756	N°757

**Fonderie PORTILLON-Tours.**  
Catalogue de 1914 - pl. 77.

Symboles : 20 ou 71, 12, 58, 61.

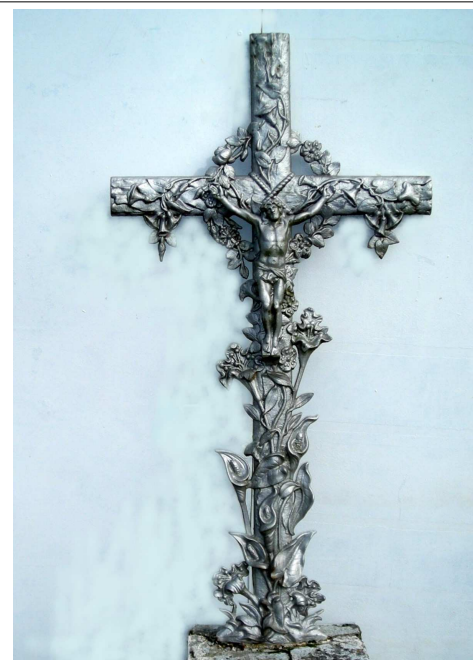

### N° B 7

Grande Croix fonte dite « *écorce d'arbre* » bombée, agrémentée de beaux motifs floraux. Au centre un croisillon entouré d'une couronne de fleurs. Au pied des arums.

H m	Sans sujet		Christ		Vierge	
	N°	poids	N°	poids	N°	poids
0,9	332	8,7	338	9,5	344	9,9
1	333	9,5	339	10,5	345	11
1,1	334	13	340	14,2	346	14,2
1,2	335	14,5	341	17	347	16,5
1,3	336	23	342	25	348	25
1,4	337	24	343	27	349	28

**Fonderie de Pont-sur-Saulx.**  
Catalogue de 1912 - pl. 751.

Symboles : 20 ou 71, 8, 28, 37.



### N° B 6

Croix fonte plate, pleine agrémentée de lierre. Au centre un Christ rapporté (H : 21 cm, largeur 21 cm), tête penché à droite, pieds joints.

H : 0,92 m, traverse : 0,50 m,  
Largeur : 7 cm, poids 10,5 kg.

**Fonderies SALIN.**  
Catalogue de 1912, page 787 :

- Christ : croix N° 48 B R.
- Vierge : croix N° 45 B I.

Symboles : 20 ou 71, 48.



### N° B 8

Grande croix plate pleine, dites « *aux lys* » avec du feuillage sur le fût et la traverse. Grand lys au pied.

H m	Sans sujet		Christ		Vierge	
	N°	poids	N°	poids	N°	poids
1 m	705	15 kg.	700	16,5 kg.	710	16,5 kg.
1,10	706	17 kg.	701	18 kg.	711	18 kg.
1,2	707	18 kg.	702	19,5 kg.	712	19,5 kg.
1,3	708	20 kg.	703	21,5 kg.	713	21,5 kg.
1,4	709	21 kg.	704	23 kg.	714	23 kg.

**Fonderie PORTILLON – Tours.**  
Catalogue de 1914 - pl. 74.

Symboles : 20 ou 71,50, 61, 62.



### N° B 9

Grande Croix fonte plate, légèrement creuse, dite « *aux lilas* » agrémentée de beaux motifs floraux. Au centre une couronne de fleurs avec ou sans personnage.

Existe en 4 dimensions :

	1 m	1,20 m	1,30 m	1,40 m
Sans sujet	730	731	732	733
Christ	734	735	736	737
Vierge	738	739	740	741

Fonderie PORTILLON – Tours.  
Catalogue de 1914 - pl. 75.

Symboles : 20 ou 71 , 28, 37, 49.



### N° B 11

Croix fonte plate, évidée, agrémentée de motifs floraux avec au centre une couronne de petites fleurs traversée de deux clous de la passion. Au pied, des tulipes, lys et tige de chèvrefeuille. Extrémités fleurdelisées.

Existe en 1,20 m et 1,35 m.

Avec ou sans personnage.

Poids : 15 kg à 18 kg.

- . Sans sujet N° 190 et 190 bis
- . Avec Christ N° 191 et 191 bis
- . Avec Vierge N° 192 et 192 bis

Fonderies de BAYARD et de Saint Dizier. Fascicule 5 de 1921, planche 421.

Symboles : 20 ou 71, 23, 28, 40, 69.

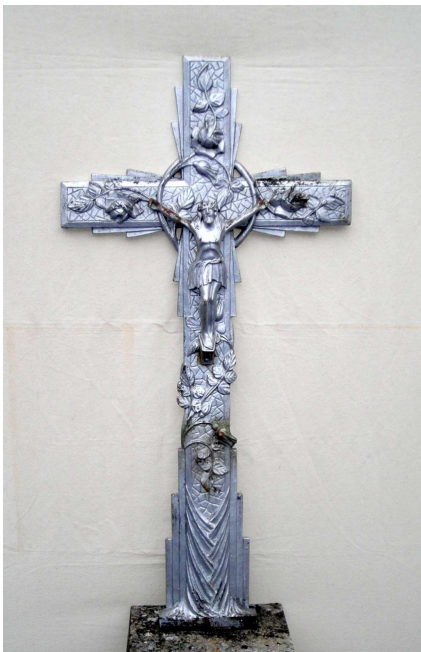

### N° B 10

Grande croix de fonte plate, légèrement creuse, agrémentée de beaux motifs floraux. Le fond est lisse ou marbré ou avec des pointes de diamant.

Avec ou sans personnage au centre.

Existe en plusieurs hauteurs :

- H : 1,20 m, traverse : 0,57 m,  
Largeur : 9 cm
- H : 1,82 m.

Fonderie non identifiée.

Symboles : 20 ou 71, 61.

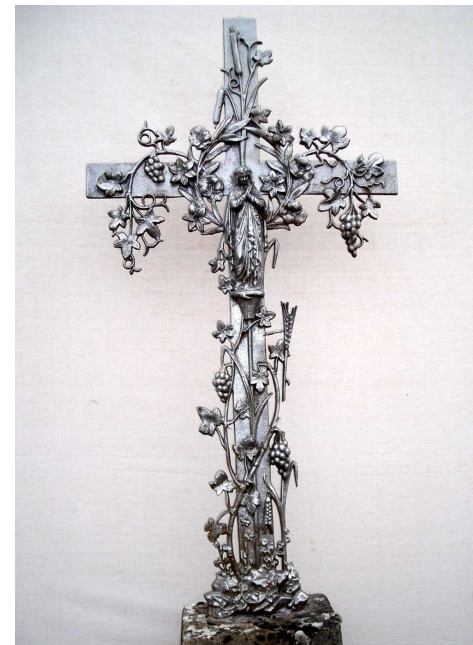

### N° B 12

Grande croix fonte plate, décorée de roseaux, d'épis de blé et de vigne grimpante tout le long de la croix, avec 2 grappes de raisin qui représentent le vin l'eucharistie. Au centre une couronne de fleurs avec ou sans sujet.

Existe en 1,15 m et 1,30 m

Poids : 12 kg à 15 kg.

Fonderies de BAYARD et de Saint-Dizier.

Fascicule 5 de 1921, planche 421 :

- Sans sujet N° 173 et 173 bis.
- Avec Christ N° 188 et 188 bis.
- Avec Vierge N° 189 et 189 bis.

Symboles : 20 ou 71, 12,37, 62, 72





**N° B 13,**

Grande croix fonte plate, agrémentée de 3 épis de blé et de vigne grimpante avec 3 grappes de raisin, tout le long de la croix. Une couronne de fleurs de tanaisie entoure le croisillon.

H	Sans sujet	Christ	Vierge
1,10 m	N° 312	N° 307	N° 309
1,20 m	N° 19	N° 154	N° 310
1,40 m	N° 313	N° 308	N° 311

**Fonderie E. DELACOURT  
Pont-sur-Saulx (Meuse).**

Symboles : 20 ou 71, 12, 28, 37, 43, 72



**N° B 15,**

Croix plate, pleine, décorée de lierre. Avec ou sans personnage au centre.

Deux hauteurs :

H : 1,10 m, traverse : 0,585 m,

H : 1,27 m, traverse : 0,63 m.

H	Christ	Vierge	Sans sujet
1,10 m	N° 314	N° 315	N° 192
1,27 m	N° 60	N° 61	N° 193

**Fonderie Pont-sur-Saulx (Meuse).**

Symboles : 20 ou 71, 37, 48.



**N° B 14,**

Croix fonte plate, agrémentée de beaux motifs floraux : chardons et houx. Le croisillon supérieur est entouré d'une couronne mortuaire d'immortelles. Croix latine patonnée à l'intersection des bras. Au bas, triangle sous les palmes surmontant deux groupes de 3 clous. Existe en 3 hauteurs : 0,90 m, 1,20 m et 1,50 m. Poids : 9 kg à 20 kg. Sans attribut ou avec personnage.

**Fonderies DURENNE à Sommevoire  
(Haute-Marne) album n° 2, pl. 63 :**

- Sans personnage : N° 267.
- Avec Christ : N° 272.
- Avec Vierge : N° 273.

Symboles : 20 ou 71, 16, 23, 28, 43, 31, 41, 54.

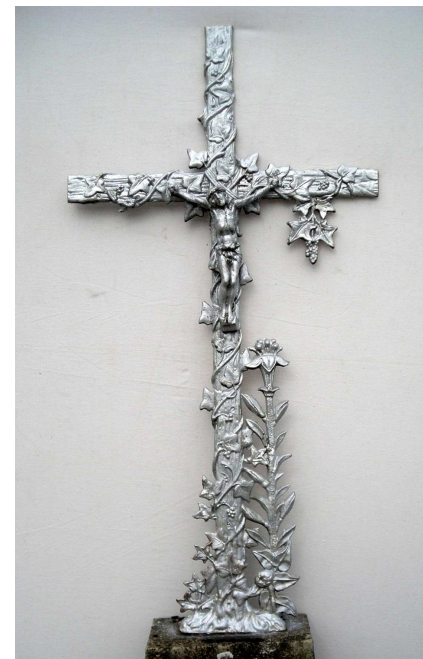

**N° B 16**

Grande croix plate, légèrement creuse, décorée de motifs floraux. Au centre, un Christ rapporté.

H : 1,23 m, traverse 0,60 m.

Largeur : 9 cm.

**Etablissement P. GENEVÉE à  
Fréteval (Loir-et-Cher).**

**Référence : 1V.**

Symboles : 20, 37, 50

N

**N° B 17**

Grande croix en fonte plate, décorée de lierre avec un lis dressé au bas à droite. Avec ou sans personnage au centre.

H. 1,25 m, traverse : 0,61 m.

Fonderies PORTILLON – Tours.  
Catalogue de 1914, planche 73.

- Sans sujet N° 583 15 kg.
- Avec Christ N° 584 16 kg.
- Avec Vierge N° 585 16 kg.

Symboles : 20 ou 71, 48, 50

**N° B 19**

Grande croix en fonte plate, pleine, sur un large support, encadrée de deux anges à genoux, tenant une couronne de fleurs

Inscription dans le cartouche : « *Priez Dieu pour ceux qui reposent ici* ».

H. : 1,42 m, traverse : 0,58 m.  
Poids : 80 kg.

Gravure : *Dammarie 16*.

Fonderie SALIN à Dammarie (Meuse).  
Catalogue de 1891, page 346.  
Croix- monument N° 16.

Symboles : 6, 12, 20, 28, 43, 63, 72

**N° B 18**

Grande croix plate, pleine, décorée de chardons. Au centre une couronne de fleurs surmontée de 3 clous, avec ou sans sujet. Existe en 6 dimensions :

H	sans	Christ	Vierge
0,80 m	N° 452	N° 453	N° 454
0,90 m	N° 455	N° 456	N° 457
1 m	N° 458	N° 459	N° 460
1,10 m	N° 461	N° 462	N° 463
1,20 m	N° 464	N° 465	N° 466
1,30 m	N° 467	N° 468	N° 469
1,40 m	N° 447	N° 446	N° 448
1,50 m	N° 450	N° 449	N° 451

Fonderie de Pont-sur-Saulx.  
Catalogue de 1924, planche 753.  
Symboles : 20 ou 71, 16, 23, 28, 43.

**N° B 20**

Croix plate pleine, dite *rustique*, agrémentée de pivoines et autres fleurs.

Avec ou sans personnage au centre.  
Existe en 5 dimensions :

H	sans	Christ	Vierge
0,80 m	N° 489	N° 494	N° 499
1 m	N° 490	N° 495	N° 500
1,20 m	N° 491	N° 496	N° 501
1,30 m	N° 492	N° 497	N° 502
1,40 m	N° 493	N° 498	N° 503

Fonderie SALIN (Meuse).  
Catalogue de 1912, page 869 bis.

Symboles : 1, 20 ou 71, 37, 48, 59.



**N° B 21**

Croix fonte plate, pleine, agrémentée de lierre, au-devant une sainte, la main droite sur la poitrine et au pied de la croix une stèle.

H : 0,91 m.

**Fonderie du Val-d'Osne.**  
**Catalogue vers 1900, pl. 834 :**  
**Croix N° 75.**

Symboles : 48, 65, 64.



**N° B 23**

Croix fonte plate, légèrement creuse avec à gauche et au pied, un angelot joufflu, ailé, tenant la croix de la main gauche. Guirlande de fleurs au centre de la croix et se déroulant à mi- fût. Fleurs au pied.

H	Sans sujet	Christ	Vierge
0,725 m	N° 708	N° 715	N° 712
0,825 m	N° 709	N° 716	N° 713
0,90 m	N° 710	N° 717	N° 714

**Fonderie SALIN.**  
**Catalogue de 1912, planche 873.**

Symboles : 20 ou 71, 6, 28, 37, 43, 61.



**N° B 22**

Grande croix en fonte, légèrement creuse, pleine, agrémentée de lierre sur la traverse, de fleurs sur le fût et d'un éventail d'épis au-dessus du Christ. Cylindres coupés à la base. Avec ou sans personnage au centre.

H : 1,18 m, traverse : 0,57 m.  
 Largeur : 9 cm.

*Fonderie non identifiée.*

Symboles : 12, 20, 37, 48.



**N° B 24**

Grande Croix fonte plate, pleine avec bordure engrêlée. Représentation des quatre Évangélistes aux extrémités des bras et à la base du fût.

Avec ou sans personnage au centre.

Existe en 2 hauteurs :

- H : 1,20 m, traverse : 0,62 m
- H : 1,30 m, traverse : 0,70 m

**Fonderie DEVILLE, à Charleville (Ardennes).**

**Catalogue de 1926, page 128.**

- 1,20 m : croix N° 72.
- 1,30 m : N° 73.

Symboles : 64, 66.



### N° B 25

Grande croix en fonte, plate, pleine. Au centre, la tête du christ sur une plaque de bronze.

3 dimensions :

- H : 0,80 m : croix N° 769.
- H : 1 m : N° 770.
- H : 1,20 m : N° 771.

**Fonderie MANISE frères à Revin (Ardennes).**

Symboles : 21.



### N° B 27

Grande croix en fonte, plate, peu large, agrémentée de lierre et au pied une petite couronne mortuaire.

Avec un Christ ou une Vierge au centre.

2 hauteurs : 1,10 m et 1,30 m,  
Traverse : 0,58 m.

H	Christ	Vierge
1,10 m	N° 730	N° 73 bis
1,30 m	N° 10500	N° 105 bis

**Fonderie SALIN à Dammarie (Meuse).  
Catalogue vers 1900, pl. 800.**

Symboles : 20 ou 71, 28, 48.



### N° B 26

Grande croix en fonte, pleine, légèrement creuse. Au centre un carré décoré de deux épis de blé et une grappe de raisin.

3 dimensions :

- H : 0,80 m : croix N° 769.
- H : 1 m : N° 770.
- H : 1,20 m : N° 771.

**Fonderie MANISE frères à Revin (Ardennes).**

Symboles : 12, 72



### N° B 28

Croix fonte méplate, agrémentée d'une chaînette sur la traverse et de feuilles de marronnier avec quelques fleurs au pied. Avec ou sans personnage au centre.

Existe en 6 hauteurs : 0,90 m – 1 m - 1,10m - 1,17 m - 1,30 m - 1,50 m,

**Fonderie DURENNE.  
Planche 635 B des catalogues :**

- Sans sujet : croix N° 266.
- Avec Christ N° 270.
- Avec Vierge N° 271.

Symboles : 20 ou 71, 15 , 41, 45, 53.



**N° B 29**

Petite croix plate décorée de feuillage avec au centre un petit Christ et au pied une Vierge agenouillée en prière, tournée vers la gauche.

Existe en 3 hauteurs :

- 0,90 m,
- 1 m
- 1,20 m.

**Fonderie de TUSEY.**  
**Catalogue de 1896, pl. 434**  
**Croix N° 93**

Symboles : 20, 48, 64.



**N° B 31**

Croix plate décorée de feuillage de lierre avec ou sans personnage au centre.

Existe en trois hauteurs :

- 1 m,
- 1,15 m,
- 1,30 m.

Poids de 12,4 kg à 16 kg.

**Fonderie de BAYARD et de St DIZIER**  
**Catalogue n° 5 de 1921, pl. 420 :**

- Sans sujet: croix N° 136.
- Christ N° 137.
- Vierge N° 137 bis.

Symboles : 20 ou 71, 48.



**N° B 30**

Croix plate décorée d'un rosier fleuri, avec au pied une grande Vierge, debout, de face, les mains jointes.

H : 1,20 m.

**Fonderie de BAYARD et de St DIZIER.**  
**Catalogue n° 5 de 1921, pl. 408 :**  
**Croix N° 2.**

Symboles : 61, 71



**N° B 32**

Croix plate sans décorations, les extrémités légèrement trilobées. Texte en relief et en majuscules :

**ICI REPOSE LE CORPS DE MARIE  
 SUARD FEMME VALLÉE DECEDÉE LE  
 8 AVRIL 1871 A L'AGE DE 55 ANS.  
 PRIEZ DIEU POUR ELLE**

H : 1,50 m.

*Croix avec une épitaphe privée, réalisée par une fonderie locale non identifiée.*

Aucun symbole.



**N° B 33**

Croix plate en fonte, sans décoration, avec les extrémités des bras tréflées.

H : 0,97 m, traverse : 0,465 m,  
Largeur : 0,65 m.

Photo 4034.

*Fonderie non identifiée.*

Aucun symbole.



**N° B 35**

Croix fonte plate, dite « *à la palme* ». Avec ou sans personnage rapporté au centre.

H : 1,19 m, traverse : 0,61 m.  
Poids : 15 à 19 kg.

**Fonderie PORTILLON (Indre-et-Loire).**  
Catalogue de 1914, pl. 76 :

- . Sans sujet : croix N° 715.
- . Avec Christ N° 716.
- . Avec Vierge N° 717.

Symboles : 20 ou 71, 12, 37.



**N° B 34**

Grande croix fonte plate, peu large, agrémentée de lierre. Au pied, une petite couronne mortuaire. Avec ou sans personnage au centre.

H : 1,30 m, traverse : 0,58 m.

**Fonderie DENONVILLIERS à Sermaize-sur-Saulx (Marne).**  
Catalogue de 1894, croix N° 86, pl. 364.

Symboles : 20, 28, 48.



**N° B 36**

Grande croix fonte plate, dite « *aux lauriers* ». Avec ou sans personnage rapporté au centre.

H : 1,40 m, traverse : 0,65 m.  
Poids : 16,5 à 17 kg

**Fonderie PORTILLON (Indre-et-Loire).**  
Catalogue de 1914, pl. 74 :

- . Sans sujet : croix N° 620.
- . Avec Christ N° 621.
- . Avec Vierge N° 622.

Symboles : 2 ou 71, 47.



N° B 37

Croix plate, pleine, décorée de fleurs.  
Un Christ en croix ou la Vierge au centre.  
Sur le côté du fût, deux anges dos à dos,  
les mains jointes en prière.

H : 1,27 m  
Poids : 12,5 kg.

**Fonderie de Dommartin-le-Franc  
(Haute Marne), pl. 69 N.**

- . Avec Christ : croix N° 149.
- . Avec Vierge N° 147.

Symboles : 20 ou 71, 6, 35, 60, 61.



N° B 39

Grande croix avec au centre soit un  
Christ entouré d'une couronne de laurier,  
soit la Médaille de Guerre. Pied drapé  
d'un drapeau, croisé avec une épée et au  
bas l'inscription **PRO PATRIA**, surmontant  
une étoile.

H : 1,20 m.

Probablement de la **fonderie de  
BAYARD et de Saint-Dizier** car même  
forme et caractéristiques que la croix  
militaire N° 1, pl. 43.

- . Avec Christ N° 1 bis.
- . Avec croix de guerre N° 1 ter.

Symboles : 9, 17, 20, 33, 35, 47, 54.



N° B 38

Petite croix décorée de feuillages de  
lierre.

H : 0,40 m.  
Poids : 2,6 kg.

**Fonderie BAYARD et de Saint-Dizier  
(Haute Marne).**

**Album de 1921, n° 5, page 401 :  
Croix N° 31.**

Symboles : 48.



N° B 40

Grande croix plate, pleine, dite à  
**pans**, décorée de fleurs et feuillage. Avec  
ou sans sujet au centre.

H	Sans sujet	Christ	Vierge
0,90m	N° 368	N° 374	N° 380
1 m	N° 369	N° 375	N° 381
1,10 m	N° 370	N° 376	N° 382
1,20 m	N° 371	N° 377	N° 383
1,30 m	N° 372	N° 378	N° 384
1,40 m	N° 373	N° 379	N° 385

**Fonderie de Pont-sur-Saulx.**

**Catalogue SCHERER de 1924, pl. 752.**

Symboles : 1, 20 ou 71, 28, 37, 44, 51.



**N° B 41**

Grande croix méplate, pleine, décorée de chaînettes de cordes et de fleurs le long du fût.

Avec ou sans sujet au centre.

Existe en 3 hauteurs : 0,90 m, 1,21 m et 1,50 m.

**Fonderie DURENNE à Sommevoire (Haute-Marne).**

**Planche 635D des catalogues :**

- Sans sujet : croix N° 269.
- Avec Christ N° 274.
- Avec Vierge N° 275.

Symboles : 8, 15, 31, 67.



**N° B 43**

Grande croix méplate, pleine, décorée de lierre avec sur un côté une rose et de l'autre un épi de blé et un roseau à deux massettes dont une repliée.

Avec ou sans sujet au centre.

Existe en 4 hauteurs :

H	sans	Christ	Vierge
1 m	N° 408	N° 400	N° 404
1,20 m	N° 409	N° 401	N° 405
1,30 m	N° 410	N° 402	N° 406
1,40 m	N° 411	N° 403	N° 407

**Fonderie SALIN (Meuse)**

**Catalogue de 1912, pl. 838**

Symboles : 20 ou 71, 12, 37, 48, 61, 62



**N° B 42**

Croix militaire représentant un soldat type 1970, debout, de face, appuyé sur son fusil, au pied d'une croix faite par un chêne dénudé. Un drapeau est planté dans le croisillon.

H. : 1,10 m – traverse : 0,50 m.

Poids : 18 kg.

**Fonderie PORTILLON-Tours, (Indre-et-Loire).**

**Catalogue 1914, page 78 :**

**Croix N° 727.**

Symboles : 9, 17, 33.



**N° B 44**

Croix plate pleine, dite *rustique*, agrémentée de fleurs de tournesols. Avec ou sans personnage au centre.

Existe en 4 dimensions :

H	sans	Christ	Vierge
1,20 m	N° 431	N° 439	N° 443
1,25 m	N° 432	N° 440	N° 444
1,30 m	N° 433	N° 441	N° 445
1,40 m	N° 434	N° 442	N° 446

**Fonderie SALIN (Meuse).**

**Catalogue de 1912, page 839.**

Symboles : 20 ou 71, 37, 67.





**B 45**

Petite croix en fonte pleine, agrémentée de feuilles de lierre.

H : 0,83 m, largeur : 0,58 m.

Poids : 8,4 kg.

**Fonderie CORNEAU à Charleville (Ardennes).  
Croix N° 144.**

Symboles : 48.



**B 47**

Grande croix plate avec un léger rebord, sans aucune indication. Embase plus large, arrondie

H : 2,10 m, traverse : 1 m.  
Largeur : 0,25 m.

*Fonderie non identifiée.*

Aucun symbole.



**B 46**

Grande croix en fonte, plate, pleine, légèrement creuse, agrémentée de lierre sur la traverse. Fleurs et feuillage sur le fût. Demi tournesol à la base du bras supérieur en guise de gloire. Avec ou sans personnage au centre.

H : 1,18 m, traverse : 0,57 m.  
Largeur : 9 cm.

*Fonderie non identifiée.*

Symboles : 71, 48.



**B 48**

Grande croix de fonte, plate, pleine, légèrement creuse et fleuronnée, agrémentée de feuilles et fruits de houx en couronne au croisement des bras et de fougères au pied. Avec au centre aucun sujet ou un Christ ou une Vierge

H : 1,40 m.

**Fonderie PORTILLON Tours.**

Symboles : 20 ou 71, 39, 41, 58.



**N° B 49**

Petite croix plate décorée de feuilles de lierre avec au centre, dans un ovale, un visage féminin et aux extrémités trois boules.

H. : 0,62 m, traverse : 0,42 m  
Poids : 12 kg.

**Fonderie SALIN à Dammarie-sur-Saulx (Meuse).**  
**Catalogue de 1912, planche 784 :**  
**Croix N° 18 D U.**

Symboles : 6, 48.



**N° B 51**

Petite croix plate avec un angelot debout à gauche, tenant dans ses bras la croix décorée d'une branche de lierre.

H. : 0,73 m.  
Poids : 6,5 kg.

**Fonderie de Dommartin-le-Franc (Haute-Marne).**  
**Croix N° 26 X.**

Symboles : 7, 48.

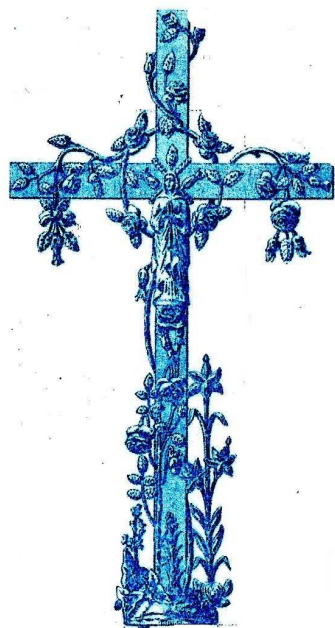

**N° B 50**

Grande croix plate, rustique, agrémentée de feuillage, roses et lys. Au centre, sans sujet ou un personnage.

Existe en 4 hauteurs :

H m	Sans sujet	Christ	Vierge
1 m	N° 420	N° 412	N° 416
1,20 m	N° 421	N° 413	N° 417
1,30 m	N° 422	N° 414	N° 418
1,40 m	N° 423	N° 415	N° 419

**Fonderie SALIN à Dammarie-sur-Saulx (Meuse).**  
**Catalogue de 1912, planche 838bis.**

Symboles : 20 ou 71, 50, 61.



**N° B 52**

Petite croix plate avec du feuillage de lierre recouvrant toute la croix, avec au centre un Christ ou une Vierge.

H. : 0,69 m.  
Poids : 6,5 kg.

**Fonderie DURENNE à Sommevoire (Haute-Marne).**  
**Planche 635C des catalogues :**  
**Croix N° 251.**

Symboles : 48.



**N° B 53**

Petite croix plate décorée de grappes de raisin et d'une tige de roseau sur toute la hauteur. Le centre est entouré d'une couronne de petites fleurs de tanaïsie avec ou sans sujet rapporté. Au bas deux anges debout, dos à dos, en prière.

H. : 0,77 m, traverse : 0,035 m.  
Poids : 9 à 10 kg.

**Fonderie SALIN (Meuse).**

- Sans sujet : croix N° 620.
- Avec Vierge N° 621.
- Avec Christ N° 622.

Symboles : 6, 28, 43, 62, 72.



**N° B 55**

Grande croix plate décorée d'un sablier au milieu du fût, avec en dessous une urne funéraire. Au bas, sur un piédestal, un personnage féminin debout de face.

H. : 1,90 m, traverse : 0,71 m.

Poids : 28 kg.

**Fonderie SALIN à Dammarie-sur-Saulx (Meuse).**

**Croix N° 161 FN.**

Symboles : 20, 30, 35, 50, 60, 63, 64,70.



**N° B 54**

Petite croix plate sur un globe avec une simple bordure, sans aucune décoration.

H : 0,93 m.

**Fonderie GANDILLOT jeune et ROY à Besançon (Doubs)**

**Catalogue vers 1900, croix N° 10.**

**ou**

**Fonderie du Val-d'Osne (Haute-Marne) catalogue vers 1901:**

**Croix réf. A, pl. 826.**

Aucun symbole.



**N° B 56**

Croix plate, pleine, décorée de rameaux de vigne avec cinq grappes de raisin. Sur toute la hauteur une tige de blé avec deux épis. Le croisillon est entouré d'une couronne d'immortelles avec, au centre, un cœur enflammé dans une petite couronne d'épines.

**Fonderie DEVILLE à Charleville (Ardennes).**

H	Largeur	poids	N°
1,20 m	0,62 m	20 kg	<b>N° 52</b>
1,30 m	0,70 m	19 kg	<b>N° 53</b>

Symboles: 12, 24, 28, 37, 43, 72.

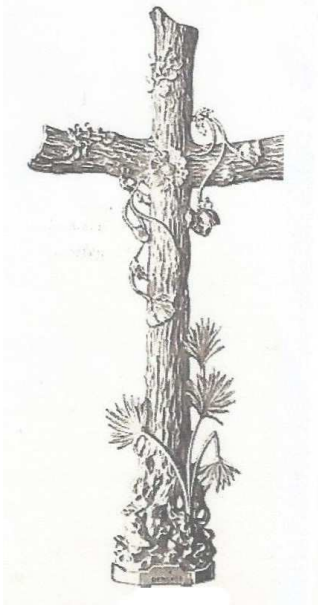

**N° B 57**

Grande croix plate, pleine, légèrement creuse, imitant l'écorce des arbres, décorée de lierre sur le fût et de palmes à la base.

H : 1,20 m.

**Etablissement P. GENEVÉE à Fréteval (Loir-et-Cher).  
Référence 2V.**

Symboles : 37, 54.

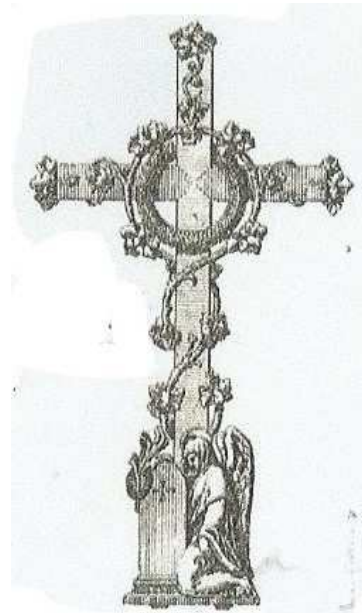

**N° B 59**

Croix plate pleine, décorée de feuillage avec au centre une couronne et au pied un ange agenouillé contre une stèle.

H: 1, 01 m, largeur: 0, 56 m.  
Poids: 15 kg.

**Fonderie DURENNE.  
Planche 630 des catalogues :  
Croix N° 115.**

Symboles : 6, 28, 48, 65.



**N° B 58**

Croix plate, pleine, décorée de lierre avec une couronne de fleurs accrochée au centre. Au pied un enfant debout en pleurs qui se cache le visage avec les mains.

H : 1,05 m.

**Fonderie du VAL d'OSNE à Osne-le-Val (Haute-Marne).  
Croix N° 76, pl. 834.**

Symboles : 28, 48, 64.



**N° B 60**

Croix plate, pleine, décorée de feuillage de lierre en forme de spirale le long de la croix

H: 0, 56 m, largeur: 0, 31 m.  
Poids: 5, 5 kg.

**Fonderie CORNEAU à Charleville (Ardennes).  
Croix N° 131, pl. 25.**

Symboles : 48.



**N° B 61**

Croix plate pleine, décorée en haut d'une couronne d'épines, sur la traverse par les outils de la Passion et d'un Christ sur le croisillon. Au bas, un ange agenouillé tient les Tables de la Loi.

H : 0,94 m.

**Fonderie DURENNE.**  
**Planche 631 des catalogues.**  
**Croix N° 125.**

Symboles : 6, 20, 27, 55, 65.



**N° B 63**

Petite croix plate pleine dont les striures imitent l'écorce, décorée d'une branche de lierre avec deux grappes de fruits.

H : 0,55 m.

*Fonderie non identifiée*

Symboles : 48



**N° B 62**

Croix plate pleine, fleuonnée avec fleur de lis inversée sur le bras supérieur. Décor de feuillages sur le fût. Crucifix central déporté sur le fût.

H : 1,20 m.

Inscription sur le socle : **PORTILLON.**

**Fonderie PORTILLON**  
**Croix non référencée dans le catalogue de 1914.**

Symboles : 20, 37, 61.



**B 64**

Croix plate pleine, décorée de motifs floraux avec un sablier au centre dans un cercle.

H : 0,71 m.

*Fonderie non identifiée.*

Symboles : 14, 63.



**N° B 65**

Grande croix plate pleine décorée de branches de houx et au pied une tige de fleurs de pivoines.

H. : 1,25 m.

*Fonderie non identifié.*

Symboles : 41 et 59.

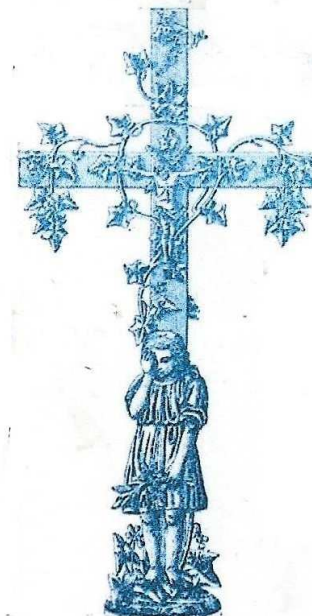

**N° B 67**

Croix plate, pleine, décorée de lierre avec ou sans sujet au centre. Au pied un enfant debout en pleurs qui se cache les yeux avec la main droite.

**Fonderie SALIN à Dammarie-sur-Saulx (Meuse).**  
**Catalogue de 1912, planche. 837**

**Existe en 3 hauteurs :**

H m	Sans sujet	Christ	Vierge
1 m	N° 718	N° 719	N° 720
1,10 m	N° 721	N° 722	N° 725
1,20 m	N° 724	N° 723	N° 726

Symboles : 20 ou 71, 6, 48



**N° B 66**

Grande croix plate, pleine, décorée d'une tige de rosier grimpant, avec ou sans sujet.

Existe en 3 hauteurs :

- 1 m.
- 1,15 m.
- 1,30 m.

**Fonderie de BAYARD et Saint-Dizier (Haute-Marne).**

**Catalogue de 1921, page 420 :**

- Sans sujet : croix N° 141.
- Avec Christ N° 142 bis.
- Avec Vierge N° 142.

Symboles : 20 ou 71, 61.



**N° B 68**

Grande croix plate, pleine, dont la bordure est perforée de trous carrés, avec trois petites croix latines aux extrémités. Décorée au pied de fleurs de pivoines. Avec ou sans sujet.

H. : 1,25 m.

*Fonderie non identifiée.*

Symboles : 20 ou 71, 31, 59



**N° B 69**

Croix plate légèrement creusée. Bras et fût striés. Gloire pleine. Christ avec *titulus*.

H. : 1 m.

*Fonderie non identifiée.*

Symboles : 20.

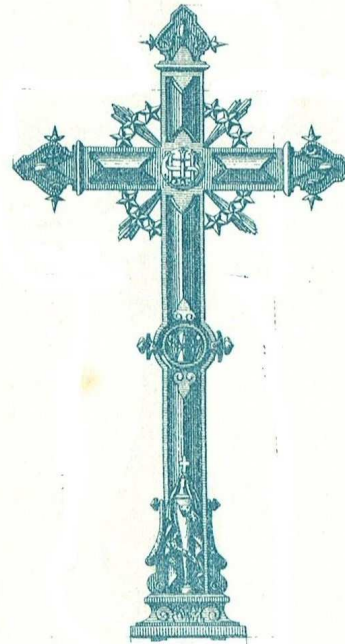

**N° B 71**

Grande croix plate, pleine, avec au centre le sigle IHS. Ornée au milieu du montant d'un sablier et au bas d'une urne funéraire surmontée d'une petite croix.

H : 1,40 m, largeur : 0,75 m.  
Poids : 25 kg.

**Fonderie SALIN.**  
**Catalogue de 1912, pl. 803 :**  
**Croix N° 121 DQ.**

Symboles : 32, 35, 42, 60, 63, 70.

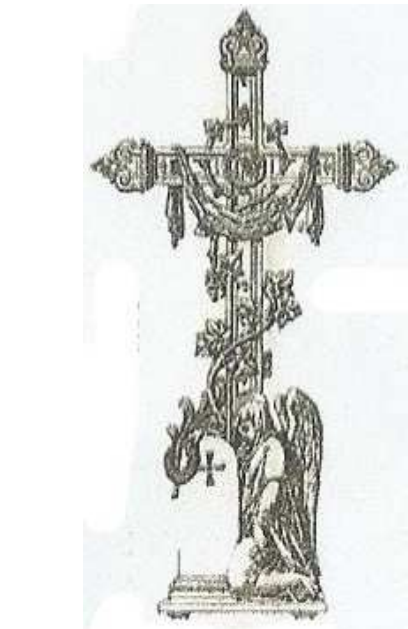

**N° B 70**

Croix plate pleine, décorée de feuillage avec au centre une couronne. la traverse supporte une étoile et au pied un ange agenouillé contre une stèle ayant une croix grecque gravée au revers.

H: 0,85 m, largeur: 0,43 m.  
Poids 10,4 kg.

**Fonderie DURENNE.**  
**Planche 629 des catalogues.**  
**Croix N° 105.**

Symboles : 6, 48, 65.

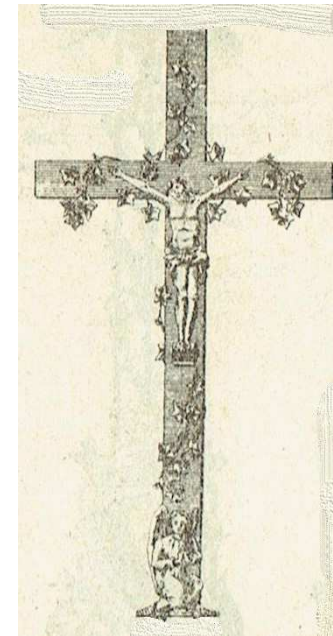

**N° B 72**

Croix plate pleine décorée de lierre avec ou sans sujet au centre. Au bas, un ange agenouillé, de face, les mains jointes.

H m	N°	H m	N°
0,75	N° 68	1 m	N° 71
0,81	N° 69	1,10	N° 72
0,95	N° 70	1,25	N° 73

Poids : 6,9 kg à 20 kg.

**Fonderie CAPITAIN-GENY et C<sup>ie</sup>.**  
**Catalogue de 1911, pl. 879**

Symboles : 20 ou 71, 6, 48.



**N° B 73**

Petite croix pleine fleuronnée, avec une embase élargie et au centre un Christ.

H. : 0,77 m, largeur : 0,40 m.

Poids : 10 kg.

**Fonderie SALIN.**  
**Catalogue de 1912, pl. 785 :**  
**Croix N° 35 DT.**

Symboles : 20, 48.



**N° B 75**

Petite croix pleine. Constituée de segments cylindriques imitant un tronc sur lequel grimpe du lierre.

H. : 0,93 m.

**Fonderie OVIDE Martin à**  
**Dommartin-le-Franc (Haute-Marne).**

Symboles : 48.



**N° B 74**

Petite croix pleine, plate, en relief sur les deux faces, décorée de feuillage grimpant mêlant des roses et du lierre. Embase élargie et fleurie.

H. : 0,65 m, largeur : 0,375 m.

Poids : 4,5 kg.

**Fonderie de Pont-sur-Saulx (Meuse).**  
**Catalogue 1924, planche 643 :**  
**Croix N° 25.**

Symboles : 48, 61.



**N° B 76**

Petite croix pleine, constituée d'un plat avec rebords et un socle élargi. Gloire formée de fleurs de lys et extrémités des bras en formes de piques. Avec ou sans Christ.

H. : 0,48 m,

**Fonderie non identifiée.**

Symboles : 60.





**N° B 77**

Croix pleine, plate, décorée de lierre grim pant. Embase élargie. Avec ou sans sujet.

H. : 1 m, largeur : 0,55 m.

Poids : 8,5 kg à 9,5 kg.

**Fonderie PORTILLON-Tours (Indre-et-Loire).**

**Catalogue 1914, planche 72 :**

- Sans sujet : croix N° 553.
- Avec Christ N° 554.
- Avec Vierge N° 555.

Symboles : 48.



**N° B 78**

Grande croix pleine, plate, décorée de lierre grim pant ayant beaucoup de vrilles et de graines. Ruban entourant le croisillon sur lequel sont inscrites les initiales *INRI*.

Existe en 2 hauteurs :

- 1,06 m, traverse 0,43 m, 14,1 kg.
- 1,32 m, traverse 0,64 m, 21,4 kg.

**Fonderie DEMOULIN à Farciennes (Belgique).**

**Catalogue de 1924 :**

- 1,06 m : croix N° 3.
- 1,32 m N° 4.

**FAURE (Ardennes) catalogue 1905.**  
**Croix N° 20 et 22.**

Symboles : 44, 48.



N° C 1

Croix en fonte creuse, section ronde, fermée au bouts, agrémentée sur le fut et les traverses de lierre avec quatre pendentifs de lierre et un croisillon au centre formant ligature. Avec ou sans personnage rapporté. Existe en 7 hauteurs : 0, 80 m, 0, 90 m, 1 m, 1, 10 m, 1, 20 m, 1, 30 m, 1, 50 m.

Poids de 10 kg à 54 kg.

**Fonderies BAYARD et St DIZIER**

**Fascicule 5 de 1921, p. 428 :**

- Sans personnage : croix N° 76.
- Avec Christ N° 78.
- Avec Vierge N° 79.

Symboles : 20 ou 71, 48



N° C 3

Croix creuse, constituée de deux demi-coques, section ronde, fermée aux extrémités. Décorée de simples picots sur toute la surface.

H. : 1, 20 m.

*Fonderie non identifiée.*

Symboles : 20 ou 71.



N° C 2

Croix creuse en rond de bosse décorée de feuillage divers. Au bas, une tige de lys à droite. Avec ou sans sujet.

Hauteur variable : 0, 80 m à 1,10 m.

*Fonderie non identifiée.*

Symboles : 20 ou 71, 37.



N° C 4

Croix fonte creuse, section ronde, fermée au bouts, agrémentée de motifs floraux divers. Au pied, une immortelle et un roseau. Des roses sur le montant et sur les pendentifs de la traverse et une couronne de fleurs au centre. Avec ou sans personnage rapporté.

Existe en 9 dimensions :

H	Sans sujet	Christ	Vierge
0,70	N° 392	N°400	N°408
0,80	393	401	409
0,90	394	402	410
1 m	395	403	411
1, 10	396	404	412
1, 20	397	405	413
1, 30	398	406	414
1, 40	399	407	415
1, 50	416	417	418

**Fonderie de Pont-sur-Saulx.**

Symboles : 20 ou 71, 37, 43, 61, 62.



### N° C 5

Grande Croix fonte creuse, section ronde, fermée au bouts. Agrémentée de lierre, avec au pied un roseau.  
Avec ou sans personnage rapporté.

Existe en 6 dimensions :

H	Sans sujet	Christ	Vierge
0,70 m	N° 235	N° 240	N° 245
0,80 m	N° 236	N° 241	N° 246
1 m	N° 237	N° 242	N° 247
1,20 m	N° 238	N° 243	N° 248
1,30 m	N° 5	N° 11	N° 12
1,50 m	N° 239	N° 244	N° 249

Poids de 12 à 54 kg.

**Fonderie E. DELACOURT.**  
**Pont-sur-Saulx (Meuse)**

Symboles : 20 ou 71, 48, 61, 62.



### N° C 7

Croix creuse, section ronde, fermée au bouts. Agrémentée d'un rosier grimpant sur la fût et la traverse avec de nombreuses roses. Au pied une fleur de lys.

Avec ou sans personnage rapporté.

Existe en 5 hauteurs, avec plusieurs variantes, comme les pendants plus ou moins feuillus, 1 ou 2 lis au pied.

H	Sans sujet		Christ		Vierge	
	N°	poids	N°	poids	N°	poids
0,8	<b>522</b>	14	<b>520</b>	15	<b>521</b>	15
1 m	<b>522a</b>	23	<b>520a</b>	25	<b>521a</b>	24
1,2	<b>522b</b>	33	<b>520b</b>	37	<b>521b</b>	36
1,3	<b>522c</b>	37	<b>520c</b>	41	<b>521c</b>	39
1,5	<b>522d</b>	60	<b>520d</b>	64	<b>521d</b>	63

**Fonderie PORTILLON–Tours.**

**Catalogue 1914, pl. 80.**

Symboles : 20 ou 71, 50, 61.



### N° C 6

Grande croix creuse du même type que la plate dite « *aux lys* » avec du feuillage sur le fût et la traverse.

H	sans	sujet	Christ		Vierge	
m	N°	poids	N°	poids	N°	poids
1m	<b>705</b>	15	<b>700</b>	16,5	<b>710</b>	16+,5
1,10	<b>706</b>	17	<b>701</b>	18	<b>711</b>	18
1,2	<b>707</b>	18	<b>702</b>	19,5	<b>712</b>	19,5
1,3	<b>708</b>	20	<b>703</b>	21,5	<b>713</b>	21,5
1,4	<b>709</b>	21	<b>704</b>	23	<b>714</b>	23

**Fonderie PORTILLON – Tours.**

**Catalogue de 1914 - pl. 74.**

Symboles : 20 ou 71, 48, 50, 62.

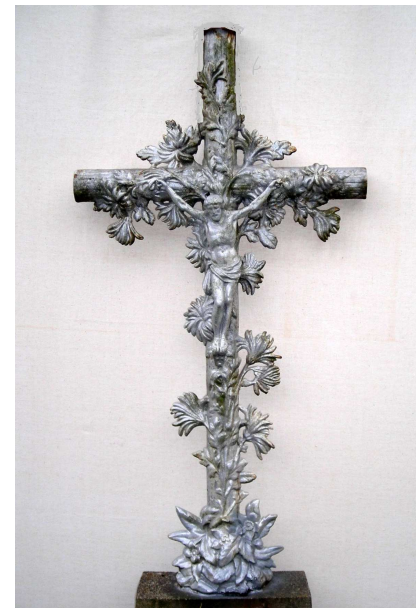

### N° C 8

Grande Croix fonte creuse, section ronde, fermée au bouts, agrémentée de fleurs de chrysanthème. Au centre avec ou sans personnage rapporté.

Existe en 3 dimensions :

H	Sans sujet		Christ		Vierge	
	N°	poids	N°	poids	N°	poids
1	<b>527</b>	23	<b>525</b>	24	<b>526</b>	24
1,2	<b>527a</b>	32	<b>525a</b>	34	<b>526a</b>	34
1,3	<b>527b</b>	35	<b>525b</b>	37	<b>526b</b>	37

**Fonderie PORTILLON – Tours.**

**Catalogue de 1914, pl. 81.**

Symboles : 20 ou 71, 19, 37.



### N° C 9

Grande croix fonte creuse, section ronde, fermée au bouts, agrémentée de lierre. Au pied une tige de rosier, une tige de blé et 2 têtes de roseau. Avec ou sans personnage rapporté.

Existe en 4 dimensions :

	1 m	1,20 m	1,30 m	1,50 m
Sans sujet	286	287	288	289
Christ	290	291	292	293
Vierge	294	295	296	297

**Fonderies SALIN.**  
**Catalogue de 1912, p. 844.**

Symboles : 20 ou 71, 12, 48, 62.

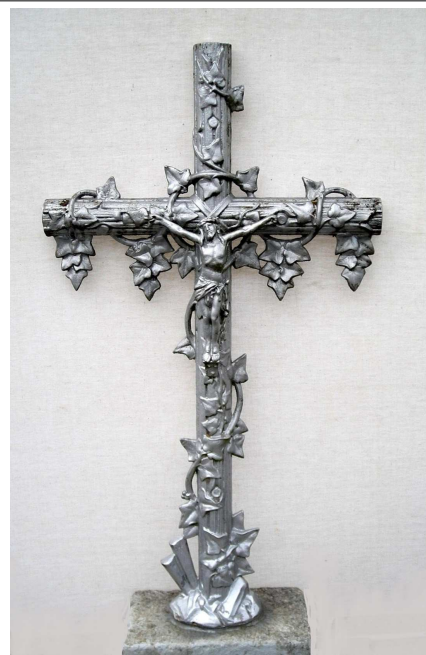

### N° C 11

Croix fonte creuse, section ronde, fermée au bouts, agrémentée de lierre avec ou sans personnage rapporté.

Existe en 5 dimensions :

H	Sans sujet	Christ	Vierge
	N°	N°	N°
0,80 m	254 CY	264 CZ	269 DA
1 m	253 CT	263 CX	268 CY
1,20 m	252 CP	262 CS	267 CR
1,30 m	251 CL	261 CM	266 CN
1,50 m	250 CH	260 CI	265 CJ

**Fonderies SALIN.**  
**Catalogue 1900, p. 842 et 843.**

Symboles : 20 ou 71, 48.



### N° C 10

Petite croix fonte creuse, section ronde, fermée au bouts, agrémentée de roses et de roseaux. Avec ou sans sujet rapporté.

Existe en plusieurs hauteurs :  
 . 0,72 m, traverse 0,39 m, section 5 cm, Christ 19/16  
 . 1,24 m / 0,62 / 8cm.

**Fonderie indéterminée.**

Symboles : 20 ou 71, 48, 62.

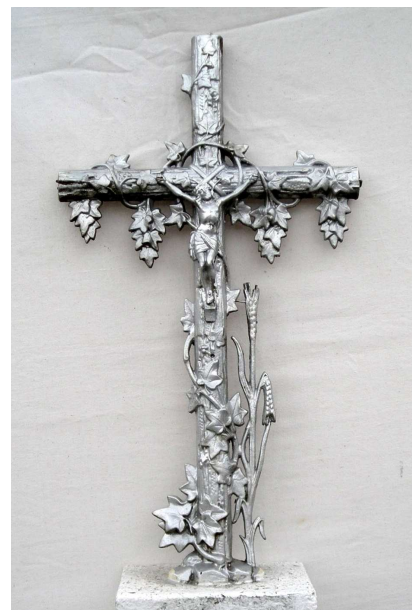

### N° C 12

Croix fonte creuse, section ronde, fermée au bouts, agrémentée de lierre. Au pied des épis de blé. Avec ou sans sujet rapporté.

Existe en 7 hauteurs : 0,80 m - 0,90 m - 1 m - 1,10 m - 1,20 m - 1,30 m - 1,50 m.

**Fonderie de BAYARD et Saint-Dizier.**  
**Fascicule N° 5, pl. 428 :**

- Avec Christ N° 178.
- Avec Vierge N° 179.
- Sans sujet N° 180.

Symboles : 20 ou 71, 12, 48.



### N° C 13

Grande croix fonte creuse, section ronde, fermée au bouts, décorée sur l'arrière, agrémentée d'un rosier grimpant. Au pied, une fleur de lis et un pied d'arum. Avec ou sans sujet.

Existe en 4 dimensions :

H	Sans sujet	christ	Vierge
1 m	N° 306	N° 298	N° 302
1,20 m	N° 307	N° 299	N° 303
1,30 m	N° 308	N° 300	N° 304
1,50 m	N° 309	N° 301	N° 305

Poids : 23 kg à 63 kg.

**Fonderies SALIN.**

**Catalogue 1912, p. 845.**

Symboles : 20 ou 71, 8, 50, 61.



### N° C 15

Grande croix en fonte creuse, section ronde, fermée au bouts. Décorée sur le fût de feuilles de lierre. Sans sujet ou avec un Christ rapporté.

Existe en 3 dimensions :

- 1 m / 0,525m,  $\Phi$  7 cm - 19 kg
- 1,23 m / 0,63m – 26 kg
- 1,30 m / 0,705,  $\Phi$  8 cm – 43 kg

**Fonderie de TUSEY.**

**Catalogue de 1896, pl. 430 et 441 :**

- Sans sujet N° 71.
- Avec Christ N° 125.

Symboles : 20, 48.



### N° C 14

Grande croix en fonte creuse, section ronde, fermée au bouts. Agrémentée sur le fût de fougères, et de feuilles de houx. Au centre sur une couronne de houx, un Christ rapporté de 36 cm sur 29 cm.

Existe en 2 dimensions :

	1,25 m	1,40 m
Sans sujet	N° 535	N° 538
Christ	N° 533	N° 536
Vierge	N° 534	N° 537

**Fonderie PORTILLON – Tours.**

**Catalogue de 1914 - pl. 82**

Symboles : 20 ou 71, 39, 41, 61.



### N° C 16

Grande croix en fonte creuse, section ronde, fermée au bouts. Agrémentée sur le fût de fleurs et feuilles diverses. Au centre un Christ, une Vierge ou aucun sujet.

H	Sans	Christ	Vierge
0,90 m	N° 421	N° 428	N° 435
1 m	N° 422	N° 429	N° 436
1,10 m	N° 423	N° 430	N° 437
1,20 m	N° 424	N° 431	N° 438
1,30 m	N° 425	N° 432	N° 439
1,40 m	N° 426	N° 433	N° 440
1,50 m	N° 427	N° 434	N° 441

Poids de 18 kg à 61 kg, diamètre 7 cm.

**Fonderie Pont-sur-Saulx.**

Symboles : 20 ou 71, 8, 37, 58, 61.



### N° C 17

Grande croix fonte creuse, section ronde, fermée au bouts. Agrémentée sur le fût de feuilles de chêne. Avec un Christ rapporté ou une Vierge, de petite ou grande taille.

Existe en 3 dimensions :

H	l.	Christ	Vierge
1,3 m	0,65	N° 230	N° 231
1,55 m	0,70	N° 236	N° 237
2 m	0,98	N° 221	N° 254

Poids de 40 kg à 111 kg.

**Fonderie DURENNE.**  
**Album 2bis, pl. 64, planche 635 C des catalogues.**  
 Symboles : 20 ou 71, 37, 41.



### N° C 19

Grande croix fonte creuse, section ronde, fermée au bouts. Agrémentée de feuillage de lierre. Avec ou sans personnage rapporté.

Existe en 5 dimensions :

H	Sans sujet	Christ	Vierge
0,80m	N° 530	N° 528	N° 529
1m	N° 530a	N° 528a	N° 529a
1,20m	N° 530b	N° 528b	N° 529b
1,30m	N° 530c	N° 528c	N° 529c
1,50m	N° 530d	N° 528d	N° 529d

**Fonderie de PORTILLON –Tours.**  
**Catalogue de 1914, page 79.**  
 Symboles : 20 ou 71, 48.



### N° C 18

Croix fonte creuse, section ronde, fermée au bouts. Agrémentée de lierre, avec ou sans personnage rapporté. Deux femmes au bas dont l'une assise.

Existe en 5 dimensions :

H	Sans sujet	Christ	Vierge
0,80 m	N° 279 EZ	N° 259 DB	N° 274 DP
1 m	N° 278 DZ	N° 258 CX	N° 273 DO
1,20 m	N° 277 DY	N° 257 CS	N° 272 DN
1,30 m	N° 276 DX	N° 256 CO	N° 271 DM
1,50 m	N° 275 DV	255 CK	N° 270 DL

**Fonderies SALIN.**  
**Catalogue 191, p. 842 et 843.**

Symboles : 20 ou 71, 48, 64.



### N° C 20

Croix fonte creuse, section ronde, fermée au bouts. Décorée de lierre avec graines. Au pied, à droite, un épi de blé et un roseau. A à gauche, une branche de feuillage et des massettes de roseau. Un Christ rapporté.

H : 1,20 m.

**Fonderie PORTILLON – Tours.**

*Les roseaux de gauche type croix n° 700 à 714 et épi de blé + roseau type croix n° 586 à 588.*

Symboles : 20 ou 71, 12, 48, 62.

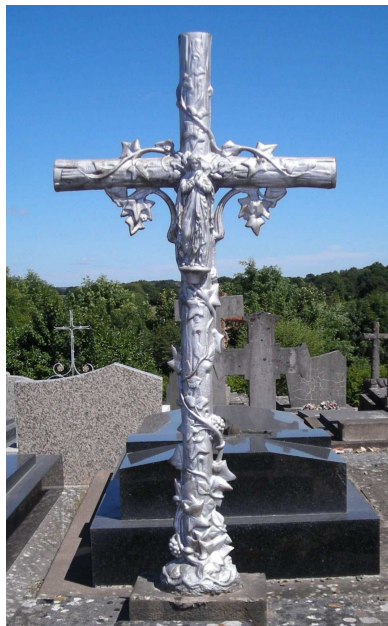

### N° C 21

Grande croix fonte creuse, section ronde, fermée au bouts. Ornée de feuilles et baies de lierre. Avec ou sans sujet au centre.

H. : 1,24 m.

**Fonderie DENONVILLIERS.**

Catalogue de 1894, pl. 364 :

- Sans sujet : croix N° 83.
- Avec Christ N° 91.
- Avec Vierge N° 93.

Symboles : 20 ou 71, 48.



### N° C 23

Grande croix fonte creuse, section ronde, fermée au bouts. Décorée de feuilles et baies de lierre et d'une fleur au pied.

Au centre, avec ou sans sujet.

H. : 1,25 m.

**Fonderie de Dommartin-le-Franc (Haute-Marne).**

- Croix N° 24X.
- Catalogue 1899 : pl. 71N.
- Catalogue 1928 : pl. 57.

Symboles : 46, 48.



### N° C 22

Croix creuse, dite « *ronde bosse rustique* » fermée au bouts, agrémentée de pivoines et autres fleurs, avec ou sans personnage rapporté au centre.

Existe en 4 dimensions :

H	sans	Christ	Vierge
0,80 m	N° 465	N° 473	N° 469
1 m	N° 466	N° 474	N° 470
1,20 m	N° 467	N° 475	N° 471
1,30 m	N° 468	N° 476	N° 472

**Fonderie SALIN.**

Catalogue de 1912, page 845 bis.

Symboles : 20 ou 71, 37, 59.



### N° C 24

Croix creuse, dite « *ronde bosse rustique* » fermée au bouts, décorée de feuillage et de fleurs, avec ou sans personnage rapporté au centre.

H : 1,20 m, traverse : 0,66 m.

Poids : 34 kg.

**Fonderie SALIN à Dammarie-sur-Saulx (Meuse).**

Catalogue 1912, page 857 :

- Sans sujet : croix N° 462.
- Avec Christ N° 463.
- Avec Vierge N° 464.

Symboles : 20 ou 71, 37, 50.



### N° C 25

Grande croix fonte creuse, section ronde, fermée au bouts. Agrémentée de feuillage et fleurs variés. Avec à chaque extrémité des bras une couronne de petites fleurs d'immortelles.  
Avec ou sans sujet au centre.

H : 1,23 m, traverse : 0,60 m.  
Poids de 54 kg à 57,5 kg.

**Fonderie DURENNE à Sommevoire (Haute-Marne) :**

- Sans sujet : croix N° 288.
- Avec Christ N° 289.
- Avec Vierge N° 290.

Symboles : 5, 20 ou 71, 28, 37, 39, 54.

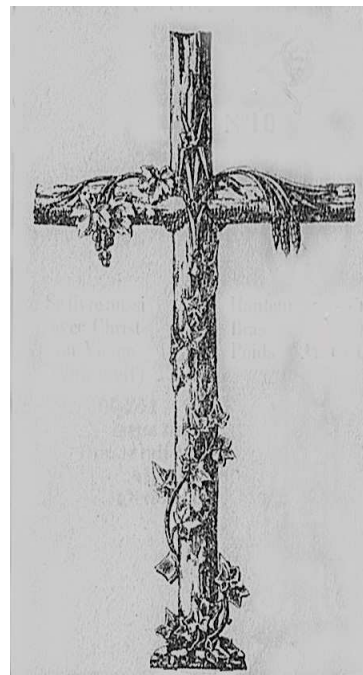

### N° C 27

Croix creuse décorée de rameaux de vigne avec une grappe de raisin sur la traverse gauche, des épis de blé sur celle de droite et une tige de roseau sur toute la hauteur. Des feuilles de lierre le long du fût.  
Avec ou sans sujet rapporté.

H : 1,25 m, traverse : 0,65 m  
Poids : 24 kg.

**Fonderie CAPITAIN – GENY et C<sup>ie</sup> à Bussy (Haute-Marne).**  
Catalogue de 199, pl. 872 :  
Croix N° 10.

Symboles : 20 ou 71, 12, 48, 72.

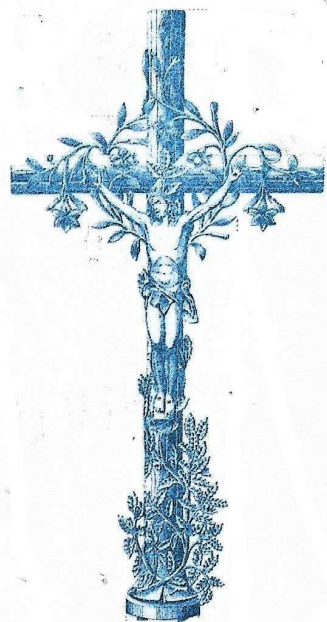

### N° C 26

Croix creuse, dite « *ronde bosse rustique* », fermée au bouts. Décorée de feuillage, de fleurs et de houx au pied. Avec ou sans personnage rapporté.  
Existe en 6 dimensions.

H m	Sans sujet	Grand Christ	Petit Christ	Vierge
0,80	N° 343	N° 349	N° 367	N° 355
0,90	N° 344	N° 350	N° 368	N° 356
1	N° 345	N° 351	N° 339	N° 357
1,20	N° 346	N° 352	N° 370	N° 358
1,30	N° 347	N° 353	N° 371	N° 359
1,50	N° 348	N° 354	N° 372	N° 372

**Fonderie SALIN à Dammarie.**  
Symboles : 20 ou 71, 37, 41, 62



### N° C 28

Croix creuse décorée de divers feuillages dont un roseau, des fougères et autres plantes. Avec sur le croisement trois ancrs attachées à un anneau et décorées de petites fleurs. Avec ou sans sujet.

H. : 1,23 m, largeur : 0,80 m.  
Poids : 49 à 52 kg.

**Fonderie DURENNE à Sommevoire (Haute-Marne).**  
. Sans sujet : croix N° 284  
. Avec Christ N° 285  
. Avec Vierge N° 286

Symboles : 20 ou 71, 5, 37, 39, 54.





### N° C 29

Croix fonte creuse, section ronde, en ronde bosse ou ovale, agrémentée de lierre. Au pied une tige de blé avec deux épis et de l'autre côté, une tige de roseau avec deux fuseaux. Avec ou sans personnage rapporté

Existe en 8 dimensions : 0,80 m ; 0,90 m ; 1m ; 1,10 m ; 1,20 m ; 1,30 m ; 1,40 m ; 1,50 m.

	ronde	ovale
Sans sujet	N°160	N° 160 bis
Christ	N°161	N° 161 bis
Vierge	N°159	N° 159 bis

**Fonderies CAPITAIN-GENY à Bussy (Haute Marne), catalogue 1911, p. 893.**

Symboles : 20 ou 71, 12, 48, 62.

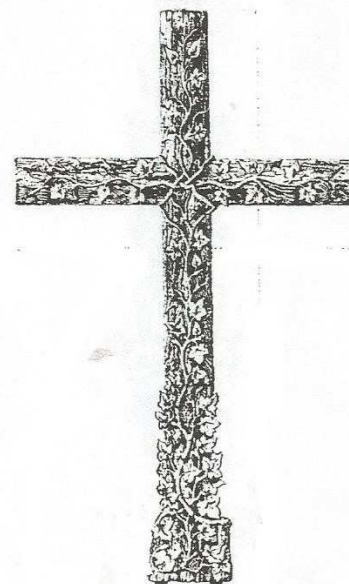

### N° C 31

Grande croix creuse en ronde bosse, décorée de lierre grimpant sur toute la surface.

H: 1, 50 m, largeur: 0, 70 m.  
Poids : 46 kg.

**Fonderie de Dommartin-le-Franc (Haute-Marne).  
Croix N° 120.**

Symboles : 48.

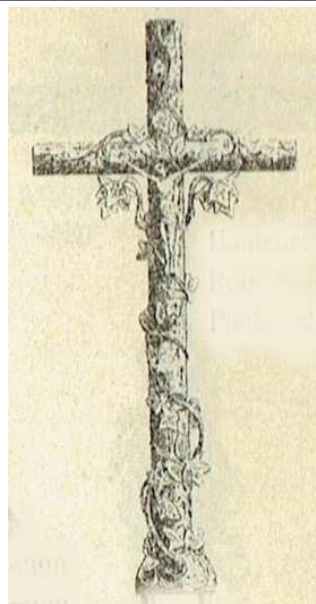

### N° C 30

Croix creuse décorée de lierre, avec ou sans sujet au centre.

H: 1, 01 m, largeur : 0, 47 m  
Poids: 20, 8 kg.

**Fonderie CAPITAIN- GENY  
Catalogue 1928, page 900 :**

- Avec Vierge : croix N° 200.
- Sans sujet N° 202.
- Avec Christ N° 204.

**Fonderie DENONVILLIERS  
Catalogue de 1894, p. 364 :**

- Avec Vierge : croix N° 88.
- Avec Christ N° 84.

Symboles : 20 ou 71, 37, 48.



### N° C 32

Croix creuse en ronde bosse, décorée de nombreuses fleurs : roses, pensées et autres, tant autour du croisillon qu'au pied. Avec ou sans Christ.

H : 1,30 m.  
Poids : 35 kg.

**Fonderie DEVILLE à Charleville (Ardennes) :**

- Avec Christ : croix N° 62.
- Sans Christ N° 63.

Symboles : 20 ou 71, 37, 58, 61



N° C 33

Grande croix creuse en ronde bosse décorée de motifs floraux.

H : 1,32 m.

*Fonderie non identifiée.*

Symboles : 37, 50, 61.



N° C 35

Croix creuse, dite « *ronde bosse rustique* » fermée au bouts, décorée de feuillage, de fleurs et de houx le long du fut. Au pied, trois femmes en pleurs dont une assise. Au centre un Christ ou aucun personnage.

**Fonderie SALIN.**  
**Catalogue 1912 p. 841 :**

H	Sans sujet	Christ
1 m	N° 361	N° 364
1,10 m	N° 362	N° 365
1,20 m	N° 363	N° 366

Symboles : 20, 41, 50, 64



N° C 34

Grande croix creuse imitant un tronc d'arbre, avec au croisillon une couronne d'épines traversée d'une branche fleurie.

H : 2,26 m, bras : 1,05 m.  
Poids : 133 kg.

**Fonderie CAPITAIN-GENY et C<sup>ie</sup> à Bussy (Haute-Marne).**  
**Croix N° 124, pl. 887.**

Symboles : 27, 54.



N° C 36

Croix creuse, en ronde bosse décorée de lierre grimpant sur toute la surface.

Existe en 2 hauteurs :

- 0,95 m, bras 0,51m.
- 1,25 m, bras 0,64 m.

**Fonderie de Dommartin-le-Franc (Haute-Marne).**  
**Croix référence 4X.**

Symboles : 48.



N° C 37

Grande croix creuse, en rond de bosse, décorée de feuillage et de grosses fleurs. Au pied de la croix, un parchemin avec les mots *Regrets et Souvenirs*. Avec ou sans sujet au centre.

H. : 1,30 m.

**Probablement Fonderie SALIN.**

*Modèle non identifié, mais feuillage identique aux croix creuses série 360 et 463 et parchemin identique série croix demi rondes et hexagonales 373 à 395.*

Symboles : 20, 37



N° C 39

Grande croix creuse en rond de bosse, décorée de lierre grim pant et autre feuillage, avec ou sans sujet au centre.

H. : 1,30 m.

*Fonderie non identifiée.*

Symboles : 20, 37, 48.



N° C 38

Grande croix creuse en rond de bosse. Extrémités des bras ayant un léger rebord. Décorée aux trois extrémités d'un bouquet de feuillage et de grosses fleurs genre pivoines, avec au pied un ruban enroulé portant le mot *REGRETS* et en-dessous une capsule de pavot.

Avec ou sans sujet au centre,

H. : 1,30 m.

*Fonderie non identifiée.*

Symboles : 20, 37, 56, 59.



N° C 40

Croix creuse, section ronde, fermée au bout des bras, agrémentée d'un rosier grim pant sur la fût et la traverse avec de nombreuses roses. Au pied, une rose à gauche et des lys à droite.

Au centre avec ou sans personnage rapporté.

*Fonderie non identifiée.*

Symboles : 50, 61



### N° D 1

Croix demi-ronde, évidée, fermée à l'arrière, décorée de motifs floraux dont des touffes de roseaux au pied. Avec ou sans personnage rapporté.

Existe en 5 hauteurs : 0,80 m - 0,90 m - 1 m - 1,10 m - 1,20 m.

**Fonderie de BAYARD et de Saint-Dizier (Haute-Marne).**

**Catalogue de N° 5 de 1921, pl. 429 :**

- Sans sujet, croix N° 167.
- Avec Christ N° 168.
- Avec Vierge N° 169.

Symboles : 20 ou 71, 51, 62.



### N° D 3

Croix demi-ronde, dite « *ronde bosse rustique* », agrémentée de pivouines et autres fleurs, avec ou sans personnage rapporté au centre.

Existe en 4 dimensions :

H	sans	Christ	Vierge
0,80 m	N° 477	N° 485	N° 481
1 m	N° 478	N° 486	N° 482
1,20 m	N° 479	N° 487	N° 483
1,30 m	N° 480	N° 488	N° 484

**Fonderie SALIN.**

**Catalogue de 1912, planche 850.**

Symboles : 20, 37 ou 71 et 59

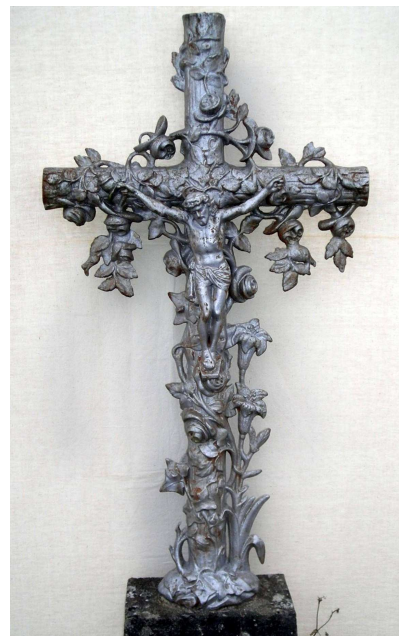

### N° D 2

Croix demi-ronde, évidée, ornée d'un rosier grimpant sur la fût et la traverse avec de nombreuses roses. Au pied une fleur de lis. Au centre avec ou sans personnage rapporté.

Existe en 5 hauteurs, : 0,80 m- 1 m - 1,20 m - 1,30 m -1,50 m.

Avec plusieurs variantes : les pendants plus ou moins feuillus, 1 ou 2 lis au pied.

**Fonderie PORTILLON – Tours**

**Catalogue 1914 - pl. 80 :**

- Sans sujet N° 522 bis.
- Avec Christ N° 520 bis.
- Avec Vierge N° 521 bis.

Symboles : 20 ou 71, 28, 48, 50, 61.



### N° D 4

Croix demi-ronde, fermée à l'arrière, agrémentée de motifs floraux divers : au pied, une immortelle et un roseau, des roses sur le montant et sur les pendentifs de la traverse et une couronne de fleurs au centre. Avec ou sans personnage rapporté.

**Fonderie de Pont-sur-Saulx.**

**Catalogue de 1924, planche 739.**

H m	Sans	Christ	Vierge
0,80	N° 470	N°478	N°486
0,90	N° 471	N°479	N°487
1 m	N° 472	N°480	N°488
1,10	N° 473	N°481	N°489
1,20	N° 474	N°482	N°490
1,30	N° 475	N°483	N°491
1,40	N° 476	N°484	N°492
1,50	N° 477	N°485	N°493

Symboles : 20 ou 71 , 43, 59, 61, 62



### N° D 5

Croix demi ronde, évidée, **face arrière fermée**. Avec les mêmes motifs qu'à l'avant. Motifs floraux avec lierre grimpant, pendants de roses et tiges de roseaux au bas à droite de la croix. Même motifs que la creuse ronde C 5.

Existe en 5 dimensions :

H	Sans sujet	Christ	Vierge
0,80 m	N° 250	N° 255	N° 260
1 m	N° 251	N° 256	N° 261
1,20 m	N° 252	N° 257	N° 262
1,30 m	N° 253	N° 258	N° 263
1,50 m	N° 254	N° 259	N° 264

Fonderie de Pont-sur-Saulx.  
Catalogue de 1924, planche 738.

Symboles : 20 ou 71, 48, 61, 62.



### N° D 7

Croix demi ronde creuse, **face arrière ouverte**. Agrémentée de motifs floraux divers : un roseau et une immortelle au pied, des roses sur le montant, des pendentifs sur la traverse et une couronne d'immortelles au centre. Avec ou sans sujet rapporté.

Même motifs que la creuse C 4.

H	Sans	Christ	Vierge
0,80 m	N° 494	N° 502	N° 510
0,90 m	N° 495	N° 503	N° 511
1 m	N° 496	N° 504	N° 512
1,10 m	N° 497	N° 505	N° 513
1,20 m	N° 498	N° 506	N° 514
1,30 m	N° 499	N° 507	N° 515
1,40 m	N° 500	N° 508	N° 516
1,50 m	N° 501	N° 509	N° 517

Fonderie de Pont-sur-Saulx.  
Catalogue de 1924, planche 739  
Symboles : 20 ou 71, 43, 61, 62



### N° D 6

Croix demi ronde creuse, **face arrière ouverte**. Motifs floraux avec lierre grimpant, pendants de roses et tiges de roseaux au bas et à droite de la croix. Même motifs que la creuse C 5

Existe en 5 dimensions :

H	Sans	Christ	Vierge
0,80 m	N° 265	N° 270	N° 275
1 m	N° 266	N° 271	N° 276
1,20 m	N° 267	N° 272	N° 277
1,30 m	N° 268	N° 273	N° 278
1,50 m	N° 269	N° 274	N° 279

Fonderie de Pont-sur-Saulx.  
Catalogue de 1924, planche 740

Symboles : 20 ou 71, 48, 61, 62



### N° D 8

Grande croix fonte demi-ronde, agrémentée de lierre. Au pied une tige de rosier à gauche et à droite un épi de de blé et 2 têtes de roseau. Avec ou sans sujet rapporté.

Existe en 4 dimensions

H	Sans sujet	Christ	Vierge
1 m	N° 322	N° 326	N° 330
1,20 m	N° 323	N° 327	N° 331
1,30 m	N° 324	N° 328	N° 332
1,50 m	N° 325	N° 329	N° 333

Fonderie SALIN.  
Catalogue de 1912, planche 848.

Symboles : 20 ou 71, 12, 48, 61, 62



### N° D 9

Grande croix en fonte, demi-ronde, fermée au dos, agrémentée de lierre. Au pied à gauche, une tige de rosier et à droite un lys suivant 2 modèles. Sans sujet ou un personnage rapporté.

Existe en 4 dimensions :

H	Sans sujet	Christ	Vierge
1 m	N° 310	N° 314	N° 318
1,20 m	N° 311	N° 315	N° 319
1,30 m	N° 312	N° 316	N° 320
1,50 m	N° 313	N° 317	N° 321

**Fonderie SALIN.**  
Catalogue 1900, pl. 846 et 847.

Symboles : 20 ou 71, 48, 50, 61.



### N° D 11

Grande croix en fonte, creuse, de section demi hexagonale, en ronde bosse, agrémentée de beaux motifs floraux et d'une palme en bas à droite. Avec ou sans sujet rapporté au centre. Face arrière fermée agrémentée de feuillage.

Hauteur variable, largeur : 0,45 à 61 m.

**Fonderie SALIN à Dammarie. Catalogue 1912, pl. 861.**

H m	Sans sujet	Christ	Vierge
0,80	N° 388	N° 396	N° 392
9	N° 389	N° 397	N° 393
1,2	N° 390	N° 398	N° 394
1,3	N° 391	N° 399	N° 395

Symboles : 20 ou 71, 37, 54.



### N° D 10

Grande croix en fonte de section demi-creuse, fermée aux extrémités des bras, agrémentée de fleurs de chrysanthème. Identique aux croix creuses

Au centre avec ou sans personnage rapporté.

Existe en trois dimensions : 1 m, 1,20 m, 1,30 m.

**Fonderie PORTILLON - Tours.**  
Catalogue de 1914, pl. 81 :

- Avec Christ : croix n° 525 bis.
- Avec Vierge 526 bis.
- Sans sujet 527 bis.

Symboles : 20 ou 71, 19, 37.

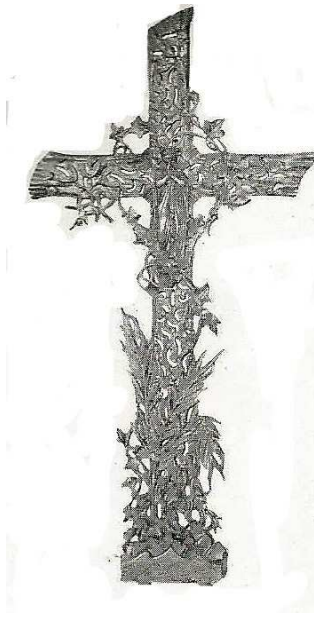

### N° D 12

Grande croix ajourée demi-ronde, évidée, avec les angles en biais, décorée de feuillage. Au centre avec ou sans sujet.

H. : 1,25 m.

Poids : 22 à 24 kg.

**Fonderie de BAYARD et de Saint-Dizier (Haute Marne).**

Catalogue de N° 5 de 1921, pl. 429 :

- Sans sujet, croix N° 228.
- Avec Christ N° 229.
- Avec Vierge N° 230.

Symboles : 20 ou 71, 37, 48, 54.



**N° D 13**

Grande croix ajourée, demi-hexagonale, évidée, décorée de feuillages. Avec ou sans sujet au centre.

H. : 1,15 m.

*Fonderie non identifiée.*

Symboles : 20 , 59.



**N° F 1**

Grande croix en fer forgé.

H : 2 m, largeur : 1,10 m.

Photo : 4156.

Saint Cénére.



**N° F 3**

Grande croix en fer forgé décorée de volutes diverses avec un cœur aux extrémités des branches et au centre le monogramme *AM*. Au-dessous une plaque de fer découpée avec la date *1843*.

H : 1,48 m.

Photo : 3990.

Saint-Martin-de-Connée.



**N° F 2**

Grande croix en fer forgé constituée de volutes.

H : 2,04 m.

Photo : 4010.

Saulges.



**N° F 4**

Grande croix en fer forgé décorée de volutes accolées deux à deux avec au centre le monogramme *MR* et la lettre *H* au milieu du fût.

H : 1,55 m.

Photo 4098.

Bais.





N° F 5

Petite croix en aluminium embouti avec un Christ rapporté.

H. : 0,90 m.

Cimetière de Vimarcé

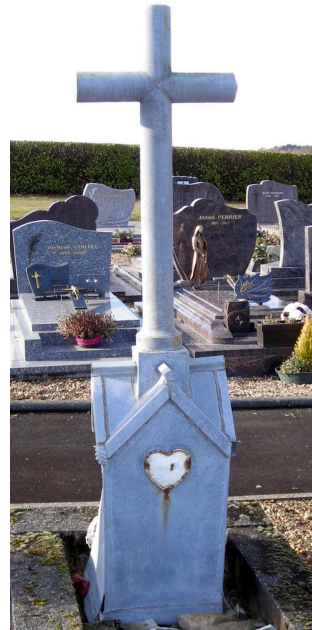

N° F 7

Grande croix en zinc de section ronde. Constituée de tubes avec des picots rapportés, montés sur une base parallélépipédique du même matériau.

H. : 2 m

Diamètre du fût 10 cm.

**Fabriquée par M. ROCHEPEAU, ferblantier-zingueur à Entrammes.**

Cimetière d 'Entrammes

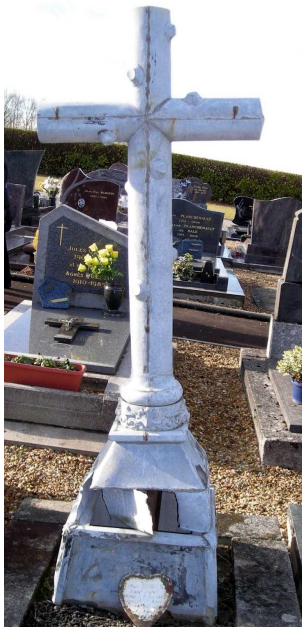

N° F 6

Petite croix en zinc de section ronde constituée de tubes avec des picots rapportés, montés sur une base parallélépipédique du même matériau.

H. : 1,90 m.

Diamètre du fût : 13 cm.

**Fabriquée par M. ROCHEPEAU, ferblantier-zingueur à Entrammes.**

Cimetière d 'Entrammes



N° F 8

Grande croix en zinc de section ronde, constituée de tubes lisses, montés sur une base parallélépipédique du même matériau représentant un bâtiment.

H. : 0,83 m

Diamètre du fût : 8 cm

**Fabriquée par M. ROCHEPEAU, ferblantier-zingueur à Entrammes.**

Cimetière d'Entrammes.



**N° F 9**

Croix moderne en bronze.

Cimetière de Vaiges



**N° F 11**

Grande croix en fer forgé, décorée de fleurons à l'extrémité des bras ainsi que de plusieurs formes originales.

Hauteur : 1,44 m.

Ancien cimetière hôpital de Mayenne.



**N° F 10**

Grande croix en fer forgé, décorée de nombreuses volutes dont certaines de part et d'autre du montant ; probablement de fabrication locale

Cette croix du 19<sup>e</sup> siècle a été implantée sur le mur du cimetière. Elle semble avoir été faite à deux époques : une croix ancienne forgée et des volutes ajoutées.

*Hauteur environ 2 m.*

Cimetière d'Argentré.



**N° F 12**

Grande croix en fer forgé réalisée avec du carré et des arcs de cercle dans le croisement.

Une plaque de tôle simple est soudée dessus.

H : 1,42 m.

Cimetière de Mayenne.



**N° F 13**

Grande croix en fer forgé, décorée de cœur avec de grandes volutes en S à la base.

H : 2,25 m.

Cimetière de Mayenne



**N° F 15**

Croix en fer forgé dans un entourage constitué de volutes.

H : 1,63 m.

Cimetière de Parné sur Roc.



**N° F 14**

Grande croix en fer forgé dont le fût est habillé de grandes volutes.

H : 2,30 m.

Cimetière de Changé.



**N° F 16**

Croix moderne en bronze, formée de simple tiges doublées pour le fût.

H : 1,10m

Cimetière de Nuillé-sur-Vicoin.



N° F 17

Petite croix en tôle plate de zinc, sans décorations.

H : 0,90 m.

Cimetière de Thubœuf



N° F 19

Grande croix fleuronnée en fer forgé.

H : 1,90 m.

Cimetière de Vaufleury à Laval.



N° F 18

Grande croix en fer forgé constituée de nombreuses volutes en S de part et d'autre d'un montant terminé en pique.

H : 2,40 m.

Cimetière de Vaufleury à Laval.



N° F 20

Grande croix en fer forgé dont les bras se terminent en boucles et la gloire est constituée de quatre volutes. Avec une Vierge rapportée.

H : 1,55 m.

Cimetière de Chantrigné.



N° F 21

Grande croix en fer forgé formée de volutes autour d'une croix basique, avec un Christ rapporté.

H : 1,60 m.

Cimetière de Vaucé.



N° F 23

Croix simple en bronze moderne.

H : 1,22 m.

Cimetière de Montjean



N° F 22

Grande croix en fer forgé, constituée de petites volutes appliquées sur une croix latine basique.

H : 1,50 m.

Cimetière de Vaucé.



N° F 24

Grande croix en fer forgé, de section carrée de 3 x 3 cm. Constituée de 4 volutes simples sur un axe.

H : 2,20 m.

Cimetière de Montjean.



N° F 25

Grande croix en fer forgé.

H : 1,75 m.

Cimetière de Saint-Pierre-la-Cour.



N° F 27

Grande croix en fer forgé.

H : 1,70 m

Cimetière de Saint-Ouen-des-Toits.



N° F 26

Très grande croix en fer forgé. La base est renforcée par quatre volutes doubles à 90°.

H : environ 5 m

Cimetière de Bourgneuf-la-Forêt.



N° F 28

Grande croix en fer forgé mêlant une structure moderne et un élément de zamak en réemploi.

H : 0,90 m.

Cimetière de Niort-la-Fontaine.



N° F 29  
Grande croix en tôle de zinc et volutes de fer forgé à la base.  
H. : 1,36 m.  
Cimetière de Bouessay.



N° F 31  
Grande croix en tôle de cuivre. Epigraphie gravée sur les bras et le fût.  
H. : 0,99 m, traverse : 56 cm.  
Largeur : 15 cm, épaisseur : 4,5cm  
Tôle de 1mm d'épaisseur.  
Cimetière de Laval /Vaufleury.

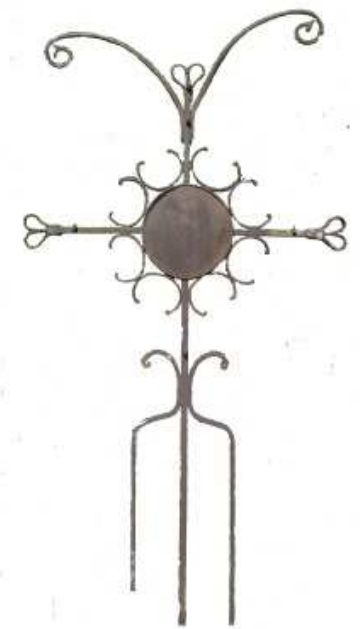

N° F 30  
Grande croix en fer forgé réalisé avec du fer plat, une plaque métallique ronde au milieu et des volutes autour.  
H. : 1,33 m.  
Cimetière de Saint-Brice.



N° F 32  
Petite croix en fer forgé faite à partir d'un plat de 4 cm de large. Christ rapporté au centre.  
H: 1,13 m.  
Cimetière de Marcillé-la-Ville.



**N° F 33**

Croix en tôle de zinc pliée/soudée, constitué d'une croix à section rectangulaire sur un support pyramidal monté sur un parallélépipède rectangle.

Hauteur : 1,60 M.

Cimetière de Bannes.

Fabrication locale



**N° F 35**

Croix en fer forgé constitué d'une croix en fer de section carrée et avec 16 volutes en fer plat de différentes dimensions sur le pourtour.

Hauteur : 1,80 m.

Cimetière de Bannes.

Fabrication locale.



**N° F 34**

Croix en fer forgé constitué d'une croix en fer à section carrée, penchée comme la tête du Christ sur la croix, avec 6 volutes en fer plat de différentes dimensions sur le pourtour.

Hauteur 1,70 m.

Cimetière de Bannes.

Fabrication locale.

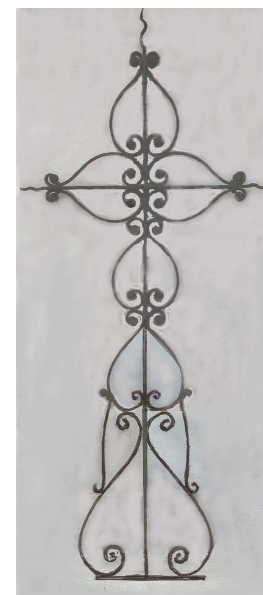

**N° F 36**





Grande croix en fer forgé constitué d'une croix en fer plat de 40 x 8 mm et avec des volutes en fer plat de 22 x 5mm sur le pourtour.

Hauteur : 2 m.

Cimetière de Cheméré-le-Roi

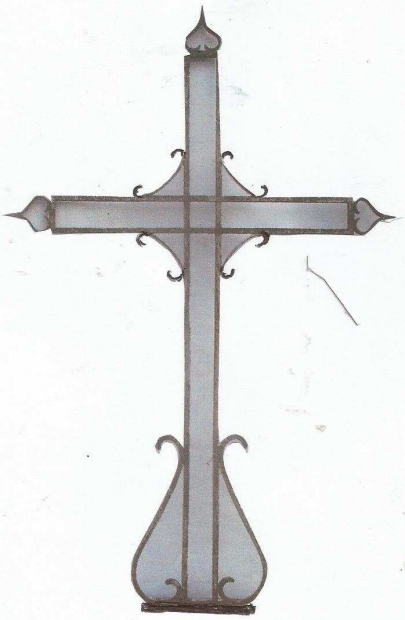
Fabrication locale.



	<p>N° F 37</p> <p>Grande croix en fer forgé avec du carré de section 12 x 12 mm et des volutes en plat de 18 x 3mm.</p> <p>Hauteur 1,60 m.</p> <p>Cimetière de Cheméré-le-Roi.</p> <p>Fabrication locale.</p>		<p>N° F 39</p> <p>Grande croix en fer forgé avec du carré de section 12 x 12 mm et des volutes en plat de 18 x 3mm.</p> <p>Hauteur 1,75 m.</p> <p>Cimetière de Villiers-Charlemagne.</p> <p>Fabrication locale</p>
	<p>N° F 38</p> <p>Grande croix en fer forgé avec du carré de section 12 x 12 mm et des volutes en plat de 18 x 3 mm et entre deux traverses les mots <i>PATER</i> et <i>AVE</i>.</p> <p>Hauteur 1,62 m.</p> <p>Cimetière de Cheméré-le-Roi</p> <p>Fabrication locale</p>		<p>N° F 40</p> <p>Grande croix en fer forgé avec du carré de section 20 x 20 mm et des volutes en plat de 20 x 5 mm.</p> <p>Hauteur 1,55 m.</p> <p>Cimetière de Saint-Denis-du-Maine.</p> <p>Fabrication locale</p>



N° F 41

Petite croix moderne en bronze avec un Christ au centre et un bouquet de rose au pied.

H. : 0,75 m.

Cimetière de Mée.



N° F 43

Grande croix en fer forgé constituée d'un arceau pyramidal surmonté de volutes avec une croix au sommet.

H. : 1,84 m.

Cimetière de Denazé.



N° F 42

Petite croix moderne en bronze, décorée de roses.

H. environ 1 m.

Cimetière de Meslay-du-Maine.



N° F 44

Grande croix en fer forgé constituée d'un montant vertical tenu par quatre support en S et ayant une croix au sommet (en mauvais état).

H. : 2,27 m.

Cimetière de Denazé



N° F 45

Grande croix en fer forgé constituée d'un arceau arrondi surmonté d'une croix entourée de quatre volutes.

H. : 1,45 m.

Cimetière de Denazé.



N° F 47

Croix en fer forgé constitué d'un quadrillage en fer de section carrée avec aux extrémités un cœur en fer plat.

H. : 1,26 m.

cimetière de Pré-en-Pail.



N° F 46

Petite croix moderne en bronze constituée d'un montant avec des éléments qui semblent des lettres.

H. : 0,75 m.

Cimetière de Ravigny.



N° F 48

Petite croix moderne peinte en noir. Représentation d'une étoile à 4 branches, l'inférieure plus longue. Avec croix grecque au centre du croisillon.

H. : 1,06 m.

Cimetière de Quelaines.



. N° F 49

Petite croix en bronze type « Kursiva ».

H. : 0, 54 m.

Cimetière de Saint Gault

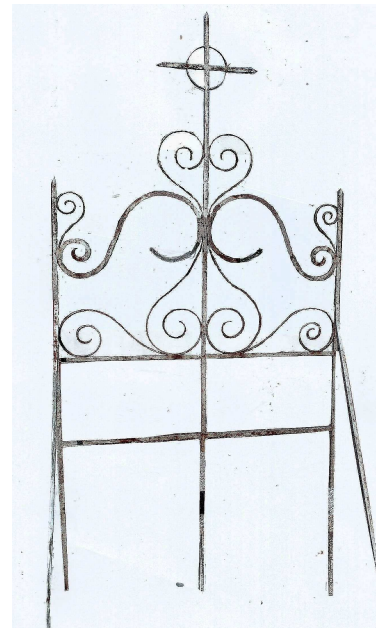

N° F 51

Grande croix en fer forgé de section carrée, correspondant à un portique soutenant une croix cerclée.

H. : 2,25 m.

Cimetière de Landivy.

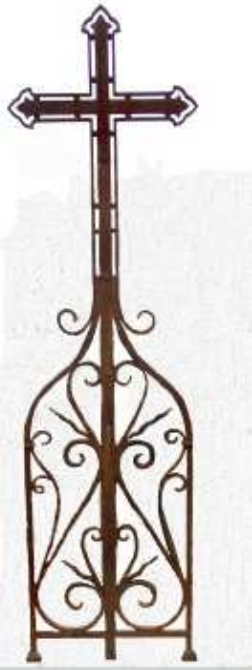

N° F 50

Grande croix en fer forgé de section carré avec un crucifie en tôle entouré d'un fer plat.

H. : 2,10 m.

Cimetière d'Ernée



N° F 52

Grande croix en fer forgé de section carrée correspondant à un portique dont les deux cotés sont repliés en volutes jointives.

H. : 2 m.

Cimetière de Landivy



N° F 53

Grande croix en fer forgé de section carrée, comprenant un portique divisé en 2 par trois montants reliés par des volutes et se terminant par trois croix.

H. : 2 m.

Cimetière de Landivy.

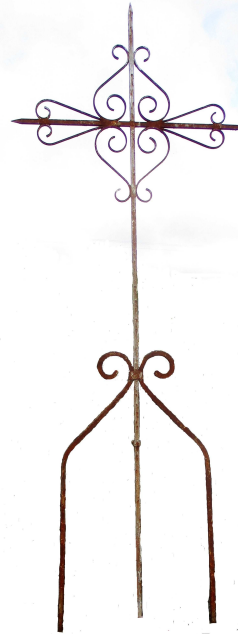

N° F 55

Grande croix en fer forgé de section carrée, dont les quatre branches du croisillon sont recouvertes de chaque côté d'une volute en fer plat

H. : 2,25 m.

Cimetière de Landivy.

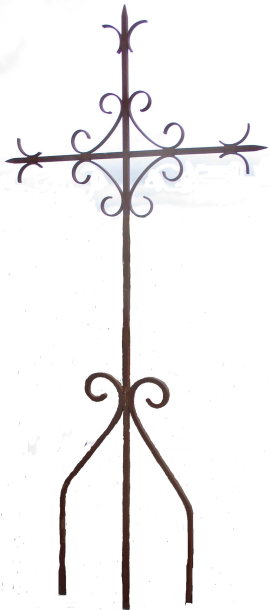

N° F 54

Grande croix en fer forgé de section carrée, dont le croisillon est entouré de quatre volutes et les pointes de la croix se terminant par une fleur de lys stylisée.

H. : 2 m.

Cimetière de Landivy.

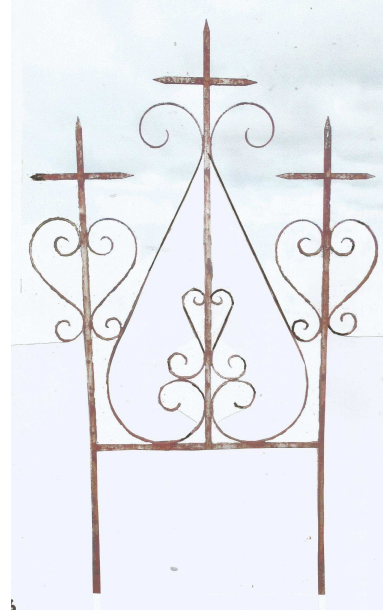

N° F 56

Grande croix en fer forgé de section carrée, comprenant un portique divisé en 2 par trois montants reliés par des volutes et se terminant par trois croix.

H. : 2 m.

Cimetière de Saint-Mars-sur-la-Futaie.

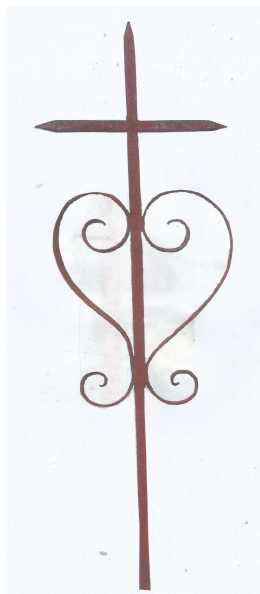

N° F 57

Grande croix en fer forgé de section carrée, avec une volute de chaque côté du montant central.

H. : 1,16 m.

Cimetière de Saint-Mars-sur-la-Futaie.



N° F 59

Grande croix en fer forgé de section carrée de 4 cm, avec une volute autour du croisillon et au bas de la croix.

H. : 1,82 m.

Cimetière de Saint-Calais-du-Désert.



N° F 58

Petite croix moderne dont les branches s'élargissent en partant vers l'extérieur sans toutefois être une croix pattée. Au pied, un Christ auréolé est agenouillé : il bénit de la main droite et tient une croix latine dans la gauche.

H. : 1 m.

Cimetière de Renazé.



N° F 60

Grande croix en fer forgé de section carrée de 2 cm, avec des cercles et des cœurs entre deux montants et un *M* au centre

H. : 1,37 m.

Cimetière de Saint-Samson.

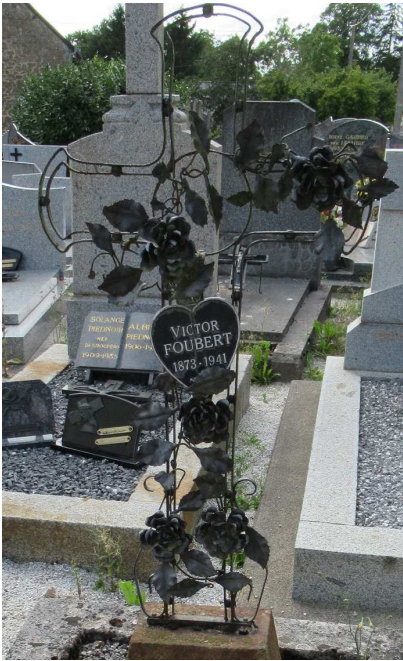

N° F 61

Croix en fil de fer ornée de feuilles et de fleurs en tôle emboutie.

H. : 1,20 m.

Cimetière d'Orgères-la-Roche.

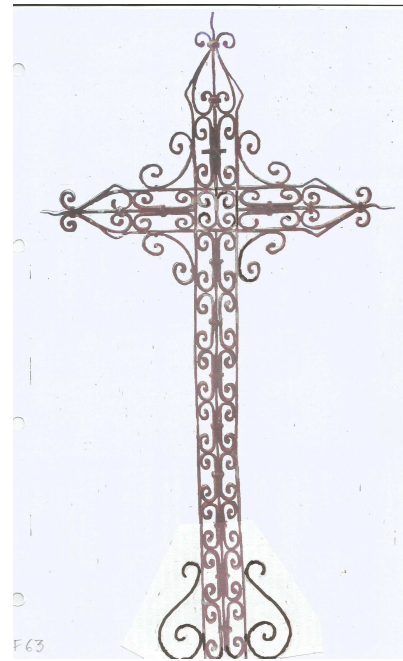

N° F 63

Grande croix en fer plat soudé décorée de volutes.

H.: 1,60 m.

Cimetière de Neuilly-le-Vendin.



N° F 62

Petite croix en fer plat soudé, décorée d'un quadrilobe au centre et de cœurs opposés sur le fût.

H.: 0,67 m.

Cimetière de Courbeville.



N° F 64

Très grande croix en fer plat soudé. La croix est supportée par un portique avec des volutes et dans deux ovales les initiales *F* et *B* des défunts.

H.: 2,75 m.

Cimetière de Neuilly-le-Vendin.



N° F 65

Petite croix en tube de zinc soudé, avec au bas une collerette circulaire surplombant un cône à facettes.

H. : 0,57 m.

Cimetière de Ballots.



N° F 67

Petite croix moderne en bronze

H. : 0,55 m

Cimetières de La-Selle-Craonnaise et de Saint Jean de Château-Gontier

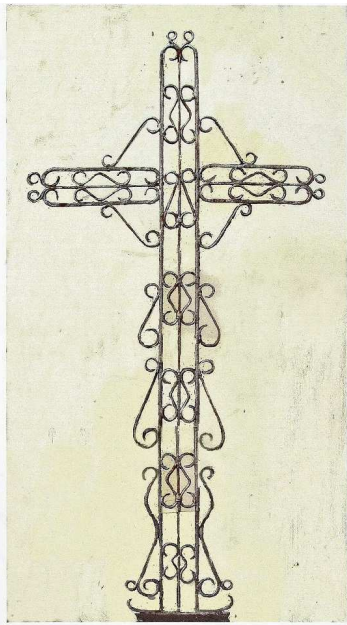

N° F 66

Grande croix en fer forgé, fabriquée avec de nombreuses volutes en S en fer plat.

H. : 1,50 m.

Cimetière de Saint-Saturnin-du-Limet.

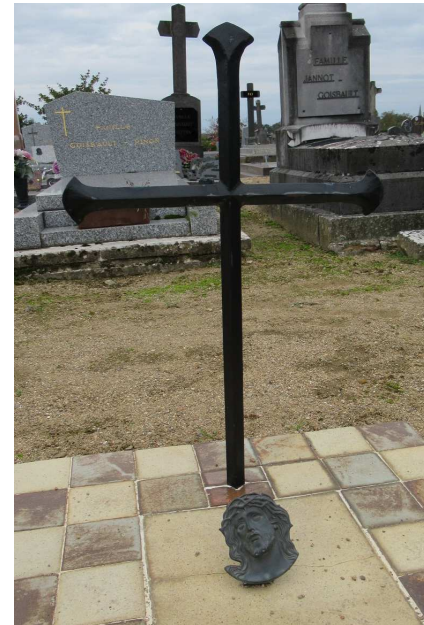

N° F 68

Petite croix moderne en métal noir façonné en forme de clous anciens, croisés.

H. : 0,78 m.

Cimetière de Bazouges.





N° F 69

Grande croix en fer forgé, avec deux côtés décorée de nombreuses volutes.

H. : 2,30 m.

Cimetière de Longuefuye.



N° F 71

Grande croix en fer forgé

H. : 2,30 m

Cimetière Saint Jean de Château-Gontier.



N° F 70

Petite croix moderne en fer : bouquet floral comprenant une fleur de tournesol, des épis de blé et autres fleurs.

H. : 0,60 m

Cimetière de Bierné



N° F 72

Grande croix en fer forgé, décorée de volutes en C.

H. : 1,95 m.

Cimetière Saint Jean de Château-Gontier.



N° F 73

Petite croix moderne en bronze.

H. : 0,85 m.

Cimetières de :

- Saint Jean de Château-Gontier
- Ampoigné
- Laigné



N° F 75

Grande croix en fer forgé formée de petites volutes dans les bras et le fût et de grandes volutes de part et d'autre du fût.

H. : 1,90 m.

Cimetière de la Trinité de Château-Gontier

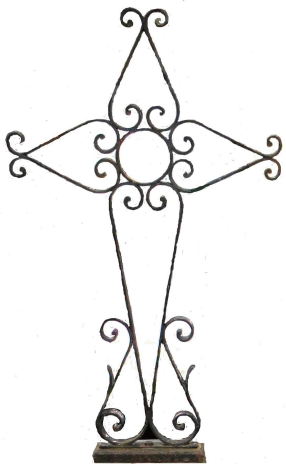

N° F 74

Petite croix en fer forgé.

H. : 0,76 m.

Cimetière Saint Jean de Château-Gontier.



N° F 76

Petite croix moderne en bronze.

H. : 0,85 m.

Cimetières de :

- Saint Jean de Château-Gontier
- la Trinité de Château-Gontier

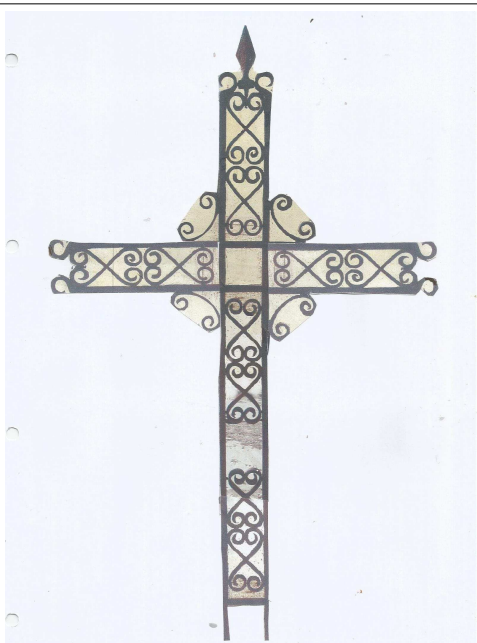

N° F 77

Grande croix en fer forgé.

H. : 1,47 m.

Cimetière de Saint-Michel-de-Feins.



N° F 79

Grande croix en fer forgé réalisé à partir de fer plat avec de nombreuses volutes. Les bras se terminent en piques.

H. : 2,30 m.

Cimetière de Ménil.

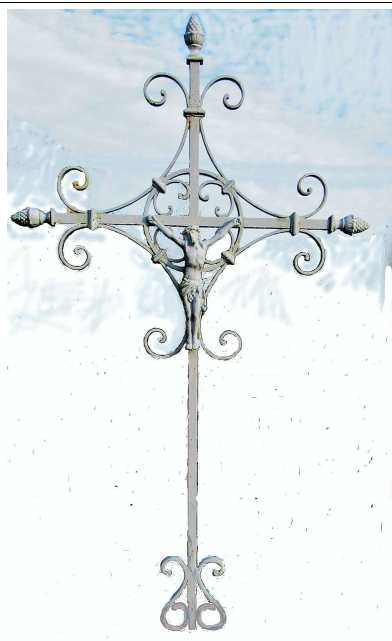

N° F 78

Grande croix en fer forgé réalisé à partir de fer plat avec de nombreuses volutes. Au centre un Christ et aux extrémités une pomme de pin en fonte symbole d'une promesse de renaissance.

H. : 1,70 m.

Cimetière de Daon.



N° F 80

Grande croix moderne en bronze.

H. : 1,10 m.

Cimetière de Chemazé.



**N° F 81**

Croix moderne en fer forgé réalisée avec du fer carré de section 35 mm, torsadé.

H. : 1,26 m

Cimetière d'Ampoigné.



**N° F 82**

Croix moderne en bronze.

H. : 0,80 m

Cimetière de Laigné.



### N° H 1

Grande croix en fonte creuse, section hexagonale, fermée au bouts par des pyramides, agrémentée de divers motifs floraux, 2 palmes et une couronne de fleurs au pied.

Avec ou sans personnage au centre.

H	Christ	Vierge	Sans sujet
0,70 m	N° 286	N° 292	N° 280
0,80 m	N° 287	N° 293	N° 281
0,90 m	N° 288	N° 294	N° 282
1,05 m	N° 289	N° 295	N° 283
1,18 m	N° 290	N° 296	N° 284
1,27 m	N° 291	N° 297	N° 285

**Fonderie Pont-sur-Saulx (Meuse)**

Catalogue de 1924, pl. 742

Symboles : 20 ou 71, 28, 37.



### N° H 2

Grande croix en fonte creuse, section hexagonale, fermée au bouts, agrémentée de feuilles et fruits de marronniers sur les deux faces. Au centre, une couronne d'épines et deux branches de palmiers au pied.

Existe en 3 hauteurs : 1,05m ; 1,20m ; 1,35m.

Poids : 28kg - 38 kg – 45kg

**Fonderies BAYARD et Saint-Dizier (Haute Marne)**

Fascicule 5 de 1921, page 427.

**Croix N° 193**

Symboles : 27 , 53, 54



### N° H 3

Grande croix en fonte creuse de section hexagonale, agrémentée de beaux motifs floraux. Avec ou sans personnage rapporté au centre. Au bas, deux anges rapportés de 26 cm de haut, agenouillés, en prière, dos à dos,

H : 1,35 m, traverse : 0,64 m.

Section : 9 cm.

Poids : 61 kg.

**Fonderie SALIN à Dammarie-sur-Saulx catalogue de 19812, pl. 858**

. Sans personnage : croix N° 280 EZ,

. Avec Christ : N° 281 FA

. Avec Vierge : N° 280

Symboles : 6, 20 ou 71, 37.



### N° H 4

Grande croix en fonte creuse de section hexagonale, agrémentée de beaux motifs floraux. Avec ou sans Christ rapporté au centre. Au bas, de face, debout, St Jean et la Vierge Marie.

H : 1,35 m, traverse : 0,63 m.

Section : 9 cm.

Poids : 53 kg.

**Fonderie SALIN à Dammarie sur-Saulx. Catalogue de 1912, pl. 859**

. Sans sujet croix : N° 283 FR

. Avec Christ N° 284 FQ

Symboles : 20, 37, 64.

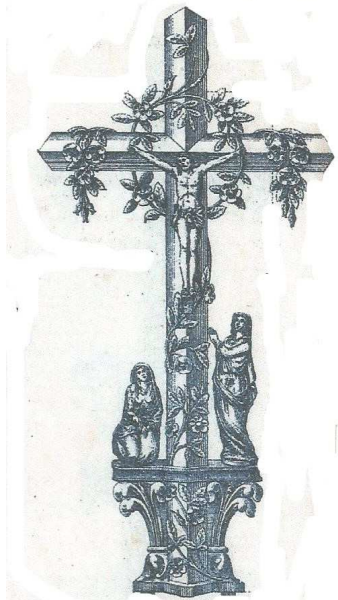

### N° H 5

Grande croix fonte creuse de section hexagonale, agrémentée de beaux motifs floraux. Au bas deux femmes de face, l'une debout, l'autre assise. Avec ou sans sujet rapporté au centre.

H : 1,35 m, traverse : 0,63 m.  
Section : 9 cm, Poids : 56 kg.

**Fonderie SALIN à Dammarie-sur-Saulx, pl. 859**

- . Sans sujet : croix : N° 287 FS
- . Avec Christ : N° 285 FT
- . Avec Vierge : N° 286 FU

Symboles : 20 ou 71, 37, 64.

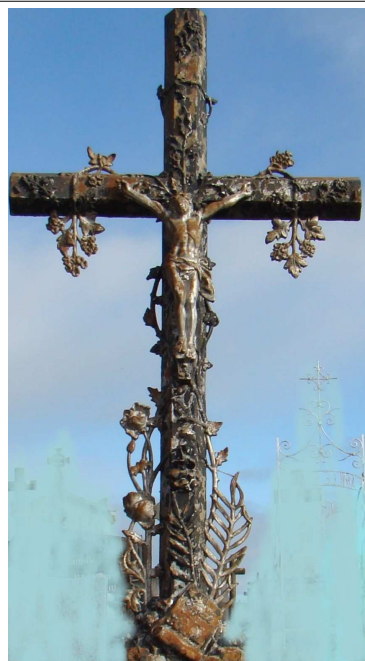

### N° H 6

Grande croix en fonte, creuse, de section hexagonale, en ronde bosse, agrémentée de beaux motifs floraux et d'une palme en bas à droite. Avec ou sans sujet rapporté au centre.

De hauteur variable, largeur 0,61 m.

**Fonderie SALIN**

H m	Sans sujet	Christ	Vierge
0,80	N° 383	N° 384	N° 382
0,90	N° 375	N° 378	N° 3831
1	N° 374	N° 377	N° 380
1,2	N° 373	N° 376	N° 379
1,3	N° 385	N° 386	N° 387

Symboles : 20 ou 71, 37, 54.



**N° O 1**

Grande croix fonte creuse de section octogonale, agrémentée de beaux motifs floraux. Avec ou sans personnage.

Existe en 2 dimensions :

	1,20 m	1,30 m
Sans sujet	<b>518</b>	<b>519</b>
Christ	<b>514</b>	<b>515</b>
Vierge	<b>516</b>	<b>517</b>

**Fonderie PORTILLON – Tours.**  
**Catalogue de 1914 - pl. 83.**

Symboles : 20, 37, 51.

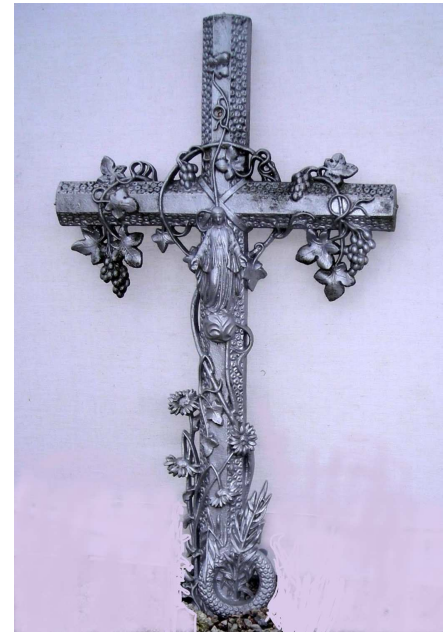

**N° O 3**

Grande croix en fonte, creuse, de section octogonale, agrémentée de beaux motifs floraux ; au bas une couronne de petites fleurs autour d'une palme. Avec ou sans personnage.

Existe en 3 dimensions :

- H. : 0,91 m, larg. : 0,45 m
- H. : 1,20 m, larg. : 0,62 m
- H. : 1,50 m, larg. : 0,74 m

**Fonderie DURENNE à Sommevoire (Haute-Marne).**  
**Planche 635 C des catalogues.**  
**Croix N° 263.**

Symboles : 28, 37, 43, 54 , 71, 72.



**N° O 2**

Grande croix en fonte, creuse, de section octogonale, agrémentée de beaux motifs floraux. Au pied une couronne de petites fleurs traversée d'une grande feuille d'acanthé. Sur la traverse, des pendentifs de roses et de marguerites. Au centre de la croix, une couronne d'épines avec ou sans sujet rapporté.

**Fonderie de Pont-sur-Saulx.**  
**Catalogue de 1924, planche 744**

H	Christ	Vierge	Sans sujet
1,25 m	<b>N° 159</b>	<b>N° 156</b>	<b>N° 160</b>
1,40 m	<b>N° 316</b>	<b>N° 318</b>	<b>N° 317</b>

Symboles : 1 ; 20 ou 71, 28, 37, 45, 61.



### N° R 1

Croix en fonte creuse de section rectangulaire, fermée à l'arrière par une tôle ouvragée. Sur le montant des branches et boules de gui. Au centre, avec ou sans personnage.

H : 1,40m., traverse : 0,70m.,  
Largeur : 13 cm, épaisseur 10 cm.  
Poids : environ 55 kg et 60 kg.

**Fonderies de BAYARD et Saint-Dizier (Haute-Marne)**

**Fascicule 5 de 192, page 425**

- Avec une couronne, croix N° 174
- Sans personnage N° 175
- Avec Christ N° 176
- Avec Vierge N° 177

Symboles : 20 ou 71, 40



### N° R 3

Croix en fonte creuse de section rectangulaire, avec de chaque côté les mêmes motifs floraux de roseaux grimpants, se terminant par trois massettes aux extrémités.

Au centre, sur les initiales *INRI* soit un Christ, rapporté soit une Vierge ou aucun sujet.

H : 1,18 m., traverse : 0,60 m.  
Largeur : 10 cm, épaisseur : 8cm.

**Fonderie de PONT sur SAULX**

- Avec Christ N° 93
- Avec Vierge N° 224
- Sans personnage N° 225

Symboles : 20 ou 71, 37, 62.



### N° R 2

Croix en fonte creuse de section rectangulaire, identique à R3 mais sur une rehausse de 26 cm de haut. Avec ou sans personnage.

H : 1,43 m, traverse : 0,60m,  
Largeur : 9cm, épaisseur : 5 cm.

**Fonderie de Pont-sur-Saulx (Meuse)**

- Sans sujet croix N° 229
- Christ N° 228
- Vierge N° 227

Symboles : 20 ou 71, 37, 62,



### N° R 4

Croix en fonte creuse de section rectangulaire, avec de chaque côté les mêmes motifs floraux de roseaux grimpants, se terminant par trois massettes sur le haut de la croix et aux extrémités de la traverse. Avec ou sans sujet au centre.

Au bas deux anges ailés, dos à dos, les mains jointes en prière sur une rehausse ornée d'un tête d'angelot.

H : 1,10 m soit 0,87 + 0,23 m.

**Fonderie de Pont-sur-Saulx (Meuse).**

- Sans sujet croix N° 230
- Christ N° 150
- Vierge N° 151

Symboles : 20 ou 71, 6, 37, 62,





### N° R 5

Croix en fonte creuse, de section rectangulaire, avec les mêmes motifs reproduits devant et derrière sur les montants. Au centre, la gloire derrière la tête du Christ est formée par la superposition de 2 étoiles dont une boutonnée. Avec ou sans personnage rapporté

H : 1,25 m, traverse 0,64 m.

Largeur : 11cm, épaisseur 9 cm.

Poids : 33 kg.

**Fonderies BAYARD et Saint-Dizier.**

**Fascicule 5 de 1921, p. 425**

- Sans personnage : N° 123
- Avec Christ : N° 122
- Avec Vierge : N° 124

Symboles : 20 ou 71, 48, 54



### N° R 7

Croix en fonte creuse, de section rectangulaire. Décor de lierre et de palmes en haut de la croix et aux extrémités de la traverse, avec les mêmes motifs au dos.

Au centre, même décor que R5.

Au pied une rehausse supporte deux anges ailés d'une hauteur de 32 cm, se faisant face, les mains jointes en prière.

H : 1,50 m, traverse 0,63 m.

Largeur: 11cm, épaisseur 9cm. Poids : 55 kg.

**Fonderies BAYARD et Saint-Dizier.**

**Fascicule 5 de 1921, p. 425**

- Sans personnage croix N° 128
- Avec Christ N° 127
- Avec Vierge N° 129

Symboles : 20 ou 71, 6, 48, 54



### N° R 6

Croix en fonte creuse de section rectangulaire, décor de lierre et de palmes en haut de la croix et aux extrémités de la traverse, avec les mêmes motifs au dos.

Au centre, même décor que R5.

Avec ou sans sujet rapporté.

Au pied une rehausse de 25 cm de haut.

H : 1,50 m, traverse : 0,63 m.

Largeur: 11cm, épaisseur : 9cm.

Poids : 50 kg.

**Fonderies de BAYARD et Saint-Dizier.**

**Fascicule 5 de 1921, p. 425**

- . Avec Christ : croix N° 122 bis
- . Sans personnage N° 123 bis
- . Avec Vierge N° 124 bis

Symboles : 20 ou 71, 48, 54,



### N° R 8

Croix en fonte creuse de section rectangulaire, agrémentée d'épis de blé et de capsules de coquelicots ou pavots.

Mêmes motifs au dos.

Avec ou sans personnage rapporté.

H: 1, 20 m, poids: 40 kg.

ou 0,90 m. et 19 kg,

**Fonderie de Dommartin-le-Franc.**

**Catalogue 1899, planche 69 N.**

- 1,20 m croix N° 151
- 0,90 m croix N° 154

Symboles : 12, 56.



**N° R 9**

Croix en fonte creuse de section rectangulaire, agrémentée de lierre. Bordures du fût torsadées. Arrière fermé par une tôle lisse. Au centre, avec ou sans personnage rapporté

H : 1,48 m, traverse : 0,66 m.

**Fonderies SALIN, Dammarie (Meuse)  
Catalogue de 1912, pl. 852**

- Sans personnage : N° 334
- Avec Christ : N° 335
- Avec Vierge : N° 336

Symboles : 20 ou 71, 48



**N° R 11**

Croix en fonte creuse de section rectangulaire, avec de chaque côté les mêmes motifs de lierre grim pant. Sur une rehausse.

Traverse : 0,72 m.

**Fonderie SALIN, à Dammarie (Meuse).  
Catalogue 1912, pl. 856.**

Existe en H de 1,20 m et 1,30 m.

H	Sans sujet	Christ	Vierge
1,20 m	N° 448	N° 450	N° 452
1,30 m	N° 447	N° 449	N° 451

Symboles : 20 ou 71, 48.



**N° R 10**

Croix en fonte creuse de section rectangulaire, avec de chaque côté les mêmes motifs floraux de roseaux se terminant par trois massettes sur les bras. Au bas deux anges ailés, agenouillés face à face, les mains jointes en prière et sur la rehausse, une tête d'angelot.

H : 1,43 m., traverse : 0,60 m.,

Largeur : 11 cm, épaisseur : 8 cm.

**Fonderie Pont-sur-Saulx (Meuse).  
Catalogue 1924, pl. 729**

- Avec Christ : croix N° 95
- Avec Vierge N° 223
- Sans sujet N° 226

Symboles : 7, 20 ou 71, 6, 37, 62,

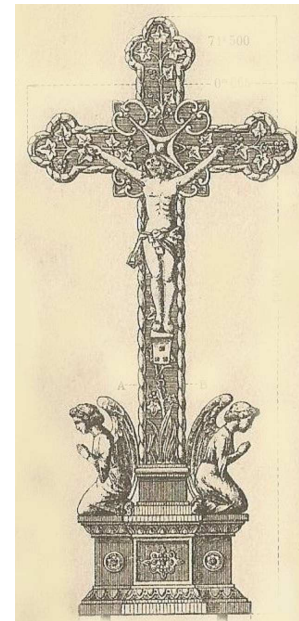

**N° R 12**

Grande croix en fonte de section rectangulaire ornée de lierre. Bordures torsadées. Au bas de la croix, deux anges ailés agenouillés ; dos à dos ; en prière. L'arrière fermé par une tôle. Au centre avec ou sans personnage

H : 1,49 m, traverse : 0,66 m.

Poids : 64,5 kg à 71,5 kg.

**Fonderie SALIN ((Meuse)  
Catalogue 1912, pl. 854**

- Sans sujet : croix N° 340
- Avec Christ N° 341
- Avec Vierge N° 342

Symboles : 20 ou 71, 6, 48

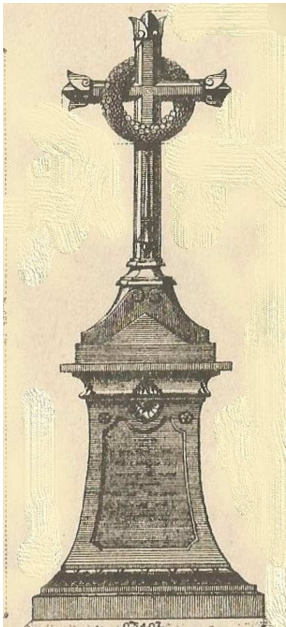

### N° R 13

Croix-monument, constituée d'une simple croix dont le croisement est entouré d'une couronne de petites fleurs, montée sur un haut piédestal décoré d'un cartouche ovale fleuri.

Hauteur totale : 1,55 m  
Soit croix 0,90m + base : 0,65m.  
Traverse : 0,62m  
Poids approximatif : 55 kg.

**Fonderie SALIN (Meuse).**  
**Catalogue de 1897, pl. 680.**  
**Monument N° 15.**

Symboles : 28



### N° R 15

Croix-monument, constituée d'une simple petite croix montée sur un haut piédestal décoré d'une couronne mortuaire avec emplacement pour une plaque gravée.

Hauteur totale : 1,32 m, largeur : 0,64 m.

**Fonderie A. CORNEAU à Charleville (Ardennes).**

**Monument funéraire :**

- N° 2, avec plaque 29 x 21 cm.
- N° 2 bis, plaque 56 x 23 cm

Symboles : 28, 31, 37.



### N° R 14

Croix-monument constitué d'une simple croix dont le croisement est entouré d'une couronne de petites fleurs, montée sur un haut piédestal. Encadrée de deux anges agenouillés. Sur le piédestal, un cartouche ovale avec le nom des défunts.

Hauteur totale : 1,70 m.  
Poids approximatif : 107 kg.

**Fonderie SALIN (Meuse).**  
**Catalogue de 1897, pl. 678.**  
**Monument N° 2.**

Symboles : 6, 28.



### N° R 16

Croix-monument constitué d'une simple petite croix, montée sur un haut piédestal, décoré de deux fusées latérales, avec emplacement pour une plaque gravée.

Hauteur totale : 1,51 m.  
Largeur : 0,58 m

**Fonderie A. CORNEAU à Charleville (Ardennes)**

**Monument funéraire N° 12, avec plaque 33 x 19 cm.**

Symboles : 31.

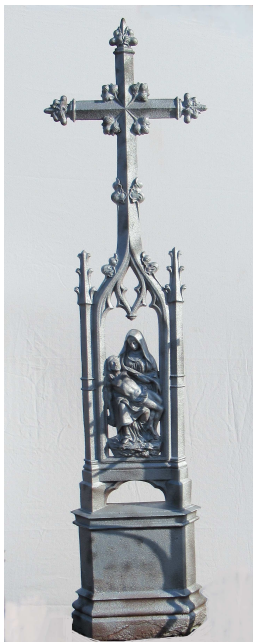

### N° R 17

Grande croix en fonte creuse, de section carrée, avec un fût s'élargissant sur le bas et se divisant en 2 branches surmontées de fuseaux. Entre les montants, la Vierge tient le Christ sur ses genoux. Le tout sur un support, de section losangée.

H : croix 1,50 m.  
Support environ : 0,40 m.

**Fonderie non identifiée**

Symboles : 71.



### N° R 19

Grande croix en fonte creuse à section carrée, décorée de feuillage, avec ou sans sujet au centre, en 2 dimensions.

H : 1,32 m ou 1,45 m, largeur : 0,73 m.

**Fonderie A. SALIN.**  
**Catalogue de 1912, pl. 855.**

H	Sans sujet	Christ	Vierge
1,32 m	N° 428	N° 429	N° 430
1,45 m	N° 425	N° 426	N° 427

Symboles : 20 ou 71, 37.



### N° R 18

Grande croix en fonte creuse, à section rectangulaire, décorée de fleurs, avec ou sans support.

Avec ou sans sujet.

H : croix seule 1,18 m.  
Avec support de 25 cm : 1,43 m.  
Poids 21 à 34 kg.

**Fonderie PORTILLON-Tours (Indre-et-Loire)**

**Catalogue de 1914, page 84**

. Croix seule N° 728

. Avec support N° 729

Symboles : 37.



### N° R 20

Croix-monument constituée d'une simple petite croix montée sur un haut piédestal. Décorée d'un bouquet de fleurs et d'une croix latine.

2 formats :

N° 0 : H. : 0,97 m, largeur : 0,50 m,  
Plaque : 25 x 13 cm.

N° 1 : H. : 1,15 m, largeur : 0,43 m,  
Plaque : 29 x 15 cm.

**Fonderie A. CORNEAU à Charleville (Ardennes).**

**Monument funéraire N° 0 et 1.**

Symboles : 31, 37.

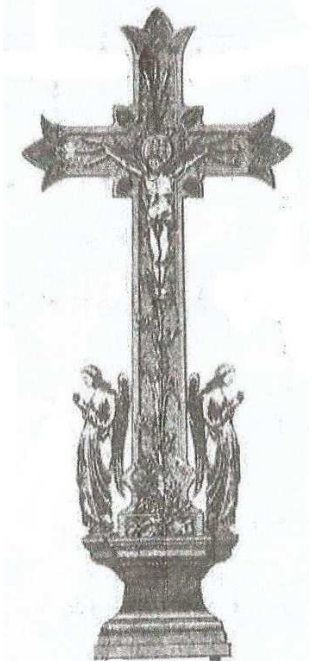

**N° R 21**

Croix en fonte creuse, de section rectangulaire, avec de chaque côté les mêmes motifs floraux de roseaux se terminant par trois massettes aux extrémités. Avec ou sans sujet au centre. Au bas deux anges ailés, dos à dos, les mains jointes en prière sur une rehausse lisse

H. : 1,43,0 m = 1,18 + 0,25

**Fonderie Pont-sur-Saulx (Meuse).  
Catalogue de 1924 -planche 728**

- Sans sujet : croix N° 222
- Christ N° 94
- Vierge N° 93

Symboles : 20 ou 71, 6, 62.



**N° R 23**

Grande croix en fonte de section rectangulaire, agrémentée de lierre. Bordure cannelée. Au bas de la croix, deux personnages féminins, debout de face. L'arrière fermé par une tôle. Au centre avec ou sans personnage

H : 1,49 m, traverse : 0,665 m  
Poids : 58,5 kg à 62 kg.

**Fonderie SALIN (Meuse.)  
Catalogue de 1912, p. 853**

- Sans sujet : croix N° 337
- Avec Christ N° 338
- Avec Vierge N° 339

Symboles : 20 ou 71, 48, 64



**N° R 22**

Petite croix en fonte, fleuronnée, creuse, de section carrée, se divisant en forme de V renversé sur le bas

H. : 0,60 m.

**Fonderie non identifiée.**

Aucun symbole.

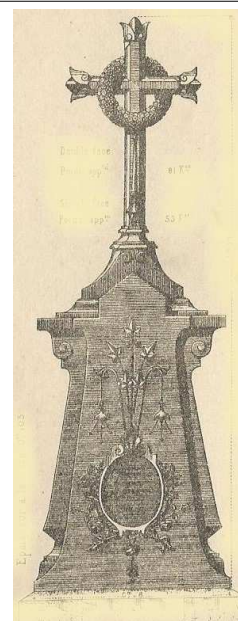

**N° R 24**

Croix-monument constitué d'une simple croix dont le croisement est entouré d'une couronne de petites fleurs. Montée sur un haut piédestal.

Hauteur totale :  
1,75 m = croix 0,88m + base : 0,87 m.  
Traverse 0,42 m.  
Poids approximatif simple face : 53 kg.  
Double face : 81 kg

**Fonderie SALIN (Meuse).  
Catalogue 1897, pl. 679.  
Monument N° 5.**

Symboles : 28, 37,



**N° R 25**

Croix-monument constitué d'une croix fleuronnée dont le croisillon est entouré d'une couronne de petites fleurs. Montée sur piédestal trapézoïdal.

Hauteur totale : 0,88 m, traverse : 0,42 m  
Poids : 27 kg.

**Fonderie SALIN (Meuse).**  
**Catalogue 1897, pl. 679.**  
**Monument N° 10.**

Symboles : 28, 43.



**N° R 26**

Croix carrée simple, décorée de motifs en pointe de diamant et de feuillages aux extrémités des bras. Avec ou sans Christ ou Vierge.

Hauteur : 1,23 m, traverse : 0,37 m.  
Poids : 32 kg à 34 kg.

**Fonderie PORTILLON-Tours (Indre-et-Loire).**  
**Catalogue 1914, pl. 84.**  
**Croix N° 533.**

Symboles : 20 ou 71.



**N° S 1**

« **La Pleureuse** » : femme agenouillée tenant une croix sur stèle contre son corps.

**Fonderie du VAL d'OSNE**

Cimetières de :

- Laval Vaufleury
- Ernée



**N° S 3**

**Notre-Dame de Montligeon.**

La Vierge Marie présente l'Enfant-Jésus, symbolisant ainsi la vie éternelle. À ses pieds, deux personnages féminins. L'une, suppliante, assise dans les flammes purificatrice du Purgatoire, échange un regard plein de confiance avec la Vierge Marie qui lui tend la main en signe d'intercession. L'autre, les mains sur la poitrine, expression d'action de grâce, repose sur la nuée et reçoit des mains de l'Enfant-Jésus la couronne des élus.

**Fondeur : La Statue Religieuse à Paris.**

**Catalogue N° 59, pl. 90, statue N° 8057\***

Cimetière de Gorrion

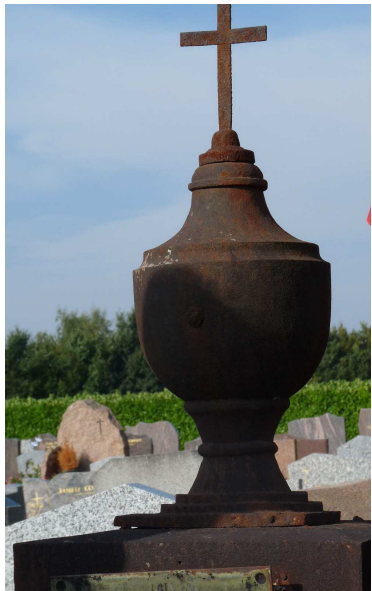

**N° S 2**

Monument funéraire constitué d'une grande urne surmontée d'une croix

Hauteur de l'urne 0,65m  
+ support cubique 0,40 m

*Fonderie non identifiée.*

Cimetière d'Entrammes

Symboles : 1, 33, 45



**N° S 4**

Colonne brisée décorée de roses, symbole d'une vie brisée par la mort.

H. 1,20m, diamètre : 14,5 cm  
Socle carré de 25 cm

**Fonderie PORTILLON -TOURS**

**Catalogue de 1924, pl. 85**

**Modèle N° 800**

Cimetière de Peuton

Symboles : 4 et 10.

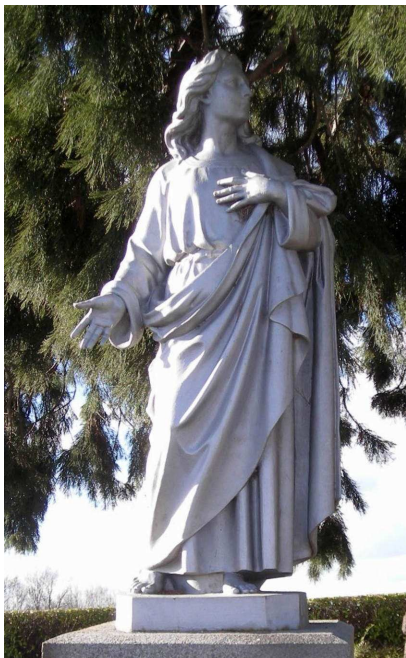

N° S 5

**Statue de St Jean** au pied de la croix

**Fonderie de TUSEY (Meuse)**  
**Catalogue de 1892 planches 438 et AR.**  
**Statue N° 64.**

Cimetière d'Entrammes

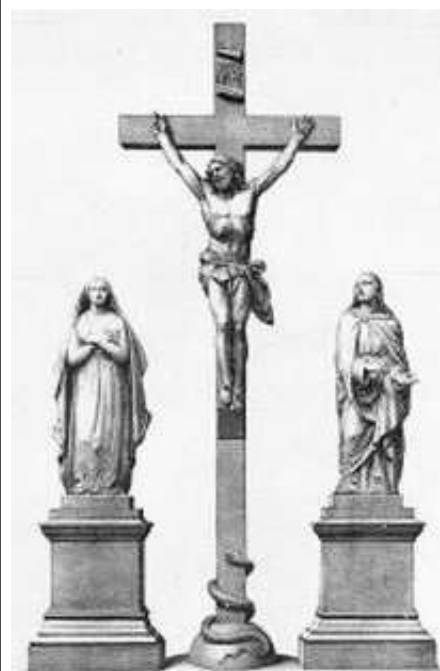

N° S 7

**Calvaire** avec Christ en croix. Serpent au pied s'enroulant autour du fût, la queue reposant sur un socle rond représentant la terre. Les personnages de St Jean et de Marie sont sur des socles parallélépipédiques.

**Fonderie DUCEL à Pocé-sur-Cisse (Indre-et-Loire).**



N° S 6

**Statue de la Mère des douleurs.**

**Fonderie de TUSEY (Meuse).**  
**Catalogue de 1892 planche 438 et AR.**  
**Statue N° 67.**

Cimetière d'Entrammes

Symboles :28



N° S 8

**Vierge.**

**Fonderie DURENNE à Sommevoire (Haute Marne).**

Symboles :28

Chapelle Saint Trèche à Saint-Jean-sur-Mayenne.





N° S 9

**Statue de St Jean** au pied de la croix

**Fonderie de TUSEY (Meuse).**  
**Catalogue de 1892 planche AP.**  
**Statue N° 80.**

Cimetière de Marcillé-la-Ville.



N° S 11

**Calvaire** avec le Christ sur une croix en bois avec les personnages de St Jean et de Marie sur des socles parallélépipédiques.

**Fonderie de TUSEY, (Meuse).**

Cimetière de Marcillé-la-Ville.



N° S 10

**Statue de la Mère des douleurs.**

**Fonderie de TUSEY (Meuse).**  
**Catalogue de 1892 planche AG.**  
**Statue N° 17**

Cimetière de Marcillé-la-Ville.